



# ***MINISTERIO DE ECONOMIA***

## **PRESTACIONES DE BIENES Y SERVICIOS DEL ESTADO PROVINCIAL A SUS CIUDADANOS**

**Año 2014**

**Tomo I**

**SECRETARIA DE PLANIFICACION Y POLITICA ECONOMICA  
DIRECCION PROVINCIAL DE PROGRAMACION Y ESTADISTICA HACENDAL  
DIRECCION GENERAL DE PROGRAMACION Y ESTADISTICA HACENDAL**

**GOBERNADOR DE LA PROVINCIA**

Dr. Antonio Bonfatti

**MINISTRO DE ECONOMIA**

C.P.N: Angel José Sciara

**SECRETARIO DE PLANIFICACION Y POLITICA  
ECONOMICA**

C.P.N. Pablo Olivares

**DIRECTOR PROVINCIAL DE PROGRAMACION Y  
ESTADISTICA HACENDAL**

C.P.N. José Luis Braidot

# **RECOPIACION Y ANALISIS**

***TRABAJO REALIZADO EN LA  
DIRECCION GENERAL DE  
PROGRAMACION Y ESTADISTICA HACENDAL***

# ***INDICE***

**TOMO I**  
**INFORME**  
**SISTEMA PREVISIONAL PROVINCIAL**  
**CAJA DE JUBILACIONES Y PENSIONES DE LA PROVINCIA**

Informe sobre la Caja de Jubilaciones y Pensiones de la Provincia a diciembre de 2014

Sistema Previsional – Legislación

Evolución de los Recursos - Período 1973 – 2014 - En moneda corriente

Evolución de los Recursos - Período 1973 – 2014 - En miles de pesos de diciembre de 2014

Evolución de los Recursos - Financiado por Beneficiarios y por el Estado – Período 1973-2014 – Gráfico

Evolución de los Recursos - Período 1973 - 2014 – Gráfico

Evolución relativa de los Recursos. Período 1973 – 2014

Evolución relativa de los Recursos. Período 1973 – 2014 – Gráfico

Evolución de los Recursos – Composición Vertical. Período 1973 – 2014

Evolución de la cantidad de jubilados de la Provincia. Período 1980 – 2014

Índice de variación relativa de la cantidad de jubilados de la Provincia – Período 1980=100

Evolución de la cantidad de pensionados de la Provincia - Período 1980 – 2014

Índice de variación relativa de la cantidad de pensionados de la Provincia – Período 1980=100

Evolución de la cantidad de jubilados y pensionados de la Provincia - Período 1980 – 2014

Cantidad de jubilados y pensionados - Período 1980 – 2014 – Gráfico

Índice de variación relativa de la cantidad de jubilados y pensionados de la Provincia - Período 1980= 100

Evolución relativa de la cantidad de jubilados y pensionados de la Provincia - Período 1980 - 2014 – Gráfico

Composición relativa de la cantidad de jubilados y pensionados por sector – Período 1980 – 2014

Cantidad de beneficiarios - Período 1980 – 2014

Cantidad de agentes ocupados por sectores aportantes - Período 1980 – 2014

Relación entre la cantidad de agentes ocupados por sectores aportantes y beneficiarios

Relación activo-pasivo por sectores – Administración Central - Período 1980 - 2014 – Gráfico

Relación activo-pasivo en los Poderes Legislativo y Judicial. - Período 1980 – 2014 – Gráfico

Relación activo-pasivo en la Empresa Provincial de la Energía y Dirección Provincial de Vialidad - Período 1980 – 2014 - Gráfico

Evolución de la jubilación mensual promedio abonada por sector - En moneda corrientes y constante – Período 1980 – 2014

Evolución de la jubilación mensual promedio del sistema – Gráfico

Variación relativa de la jubilación mensual promedio abonada por sector – Período 1980 – 2014

Evolución de la pensión mensual promedio abonada por sector - En moneda corrientes y constante – Período 1980 – 2014

Evolución de la pensión mensual promedio del sistema – Gráfico

Variación relativa de la pensión mensual promedio abonada por sector – Período 1980 – 2014

Comparación relativa de la jubilación mensual promedio abonada en el sistema con las jubilaciones mensuales promedio de los distintos sectores – Período 1980 –2014

Comparación relativa de la pensión mensual promedio abonada en el sistema con las pensiones mensuales promedio de los distintos sectores – Período 1980 –2014

Tasa de Sustitución correspondiente a diversos sectores del Régimen Previsional Provincial – Período 2000 – 2014

Relación entre la jubilación y el salario promedio del sistema - Período 2000 – 2014 – Gráfico

Relación entre la población y la cantidad de jubilados y pensionados de la Provincia – Período 1990 - 2014

Relación entre la población y la cantidad de jubilados y pensionados de la Provincia - Gráfico

Incremento en la cantidad de habitantes, jubilados y pensionados – Período 1990 – 2014 – Gráfico

## **OBRA SOCIAL**

Total de afiliados titulares y beneficiarios por situación de revista del titular –Período 1981 – 2014

Evolución Relativa de total de afiliados titulares y beneficiarios por la situación de revista del titular – Período 1981 – 2014

Total de afiliados en el período 1981 - 2014 – Gráfico

Titulares por tramo de edad – Período 1981 – 2014

Titulares por tramo de edad - Participación porcentual por tramo

Beneficiarios por tramo de edad – Período 1981 – 2014

Beneficiarios por tramo de edad – Participación Porcentual - Período 1981 – 2014

Total de afiliados por edad y sexo – Período 1981 – 2014

Total de afiliados por edad y sexo – Participación porcentual – Período 1981 – 2014

Voluntarios por parentesco y sexo – Período 1981 – 2014

Opcionales por parentesco y sexo – Período 2003 – 2014

Cantidad e importes abonados por tipo de atención brindada (1999 – 2014)

Evolución Relativa de la cantidad e importes abonados por tipo de atención brindada – Período 1999 – 2014

Evolución Relativa de la cantidad e importes abonados por tipo de atención brindada – Período 1999 – 2014 – Gráfico

## **EDUCACIÓN**

Gasto educativo provincial por nivel educativo - Período 1991 – 2014

Gasto educativo provincial por nivel educativo – Composición horizontal

Gasto educativo provincial por nivel educativo – Evolución 1991=100

Gasto educativo provincial por objeto del gasto - Período 1991 – 2014

Gasto educativo provincial por objeto del gasto - Composición horizontal

Gasto educativo provincial por objeto del gasto – Evolución 1991=100

Cantidad de alumnos por tipo de educación, nivel y región – Sector Oficial- Período 1998

Cantidad de alumnos por tipo de educación, nivel y región - Sector Oficial- Período 1999

Cantidad de alumnos por tipo de educación, nivel y región - Sector Oficial- Período 2000

Cantidad de alumnos por tipo de educación, nivel y región - Sector Oficial- Período 2001

Cantidad de alumnos por tipo de educación, nivel y región – Años 2002/2003 sin información

Cantidad de alumnos por tipo de educación, nivel y región - Sector Oficial- Período 2004

Cantidad de alumnos por tipo de educación, nivel y región - Sector Oficial- Período 2005

Cantidad de alumnos por tipo de educación, nivel y región - Sector Oficial- Período 2006

Cantidad de alumnos por tipo de educación, nivel y región - Sector Oficial- Período 2007

Cantidad de alumnos por tipo de educación, nivel y región - Sector Oficial- Período 2008

Cantidad de alumnos por tipo de educación, nivel y región - Sector Oficial- Período 2009

Cantidad de alumnos por tipo de educación, nivel y región - Sector Oficial- Período 2010

Cantidad de alumnos por tipo de educación, nivel y región - Sector Oficial- Período 2011

Cantidad de alumnos por tipo de educación, nivel y región - Sector Oficial- Período 2012

Cantidad de alumnos por tipo de educación, nivel y región - Sector Oficial- Período 2013

Cantidad de alumnos por tipo de educación, nivel y región - Sector Oficial- Período 2014

Evolución de la matrícula por región – Período 2008 – 2014 – Gráfico

Evolución de la relación alumno-docente por nivel y por régimen, nivel pre-primario inicial oficial y privado - Período 1984 – 2014

Evolución de la relación alumno-docente por nivel y por régimen, nivel primaria - educación general básica oficial y privado - Período 1984 – 2014

Evolución de la relación alumno-docente por nivel y por régimen, nivel media polimodal oficial y privado - Período 1984 – 2014

Evolución de la relación alumno-docente por nivel y por régimen, nivel superior oficial y privado – Período 1984 – 2014

Evolución de la relación alumno-docente por nivel y por régimen, nivel parasistemática o no formal oficial y privado - Período 1984 – 2014

Evolución de la relación alumno-docente por nivel y por régimen, totales oficial y privado - Período 1984 – 2014

Evolución de la relación alumno-docente por nivel y por régimen, nivel primaria - educación general básica oficial y privado - Período 1984 – 2014 – Gráfico

Evolución de la relación alumno-docente por nivel y por régimen, nivel media polimodal oficial y privado - Período 1984 – 2013 – Gráfico

Evolución de la relación alumno-docente por nivel y por régimen, nivel superior oficial y privado – Período 1984 – 2013 – Gráfico

Evolución de la relación alumno-docente por nivel y por régimen, nivel parasistemática o no formal oficial y privado - Período 1984 – 2014 – Gráfico

Evolución de la relación alumno-docente por nivel y por régimen, nivel pre-primario inicial oficial y privado - Período 1984 - 2014 – Gráfico

Alumnos por ciclo de jardines de infantes y secciones de preescolares oficial y privado Período 1998

Participación por departamento en el total provincial - ciclo de jardines de infantes y secciones de preescolares - Período 1998

Alumnos por ciclo de jardines de infantes y secciones de preescolares oficial y privado Período 1999

Participación por departamento en el total provincial - ciclo de jardines de infantes y secciones de preescolares - Período 1999

Alumnos por ciclo de jardines de infantes y secciones de preescolares oficial y privado Período 2000

Participación por departamento en el total provincial - ciclo de jardines de infantes y secciones de preescolares - Período 2000

Alumnos por ciclo de jardines de infantes y secciones de preescolares oficial y privado Período 2001

Participación por departamento en el total provincial - ciclo de jardines de infantes y secciones de preescolares - Período 2001

Alumnos por ciclo de jardines de infantes y secciones de preescolares oficial y privado Período 2002

Participación por departamento en el total provincial - ciclo de jardines de infantes y secciones de preescolares - Período 2002

Alumnos por ciclo de jardines de infantes y secciones de preescolares oficial y privado Período 2003

Participación por departamento en el total provincial - ciclo de jardines de infantes y secciones de preescolares - Período 2003

Alumnos por ciclo de jardines de infantes y secciones de preescolares oficial y privado Período 2004

Participación por departamento en el total provincial - ciclo de jardines de infantes y secciones de preescolares - Período 2004

Alumnos por ciclo de jardines de infantes y secciones de preescolares oficial y privado Período 2005

Participación por departamento en el total provincial - ciclo de jardines de infantes y secciones de preescolares - Período 2005

Alumnos por ciclo de jardines de infantes y secciones de preescolares oficial y privado Período 2006

Participación por departamento en el total provincial - ciclo de jardines de infantes y secciones de preescolares - Período 2006

Alumnos por ciclo de jardines de infantes y secciones de preescolares oficial y privado Período 2007

Participación por departamento en el total provincial - ciclo de jardines de infantes y secciones de preescolares - Período 2007

Alumnos por ciclo de jardín de infantes y secciones de preescolares - nivel inicial oficial y privado Período 2008  
Participación por departamento en el total provincial - ciclo de jardines de infantes y secciones de preescolares - Período 2008  
Alumnos por ciclo de jardín de infantes y secciones de preescolares - nivel inicial oficial y privado Período 2009  
Participación por departamento en el total provincial - ciclo de jardines de infantes y secciones de preescolares - Período 2009  
Alumnos por ciclo de jardín de infantes y secciones de preescolares - nivel inicial oficial y privado Período 2010  
Participación por departamento en el total provincial - ciclo de jardines de infantes y secciones de preescolares - Período 2010  
Alumnos por ciclo de jardín de infantes y secciones de preescolares - nivel inicial oficial y privado Período 2011  
Participación por departamento en el total provincial - ciclo de jardines de infantes y secciones de preescolares - Período 2011  
Alumnos por ciclo de jardín de infantes y secciones de preescolares - nivel inicial oficial y privado Período 2012  
Participación por departamento en el total provincial - ciclo de jardines de infantes y secciones de preescolares - Período 2012  
Alumnos por ciclo de jardín de infantes y secciones de preescolares - nivel inicial oficial y privado Período 2013  
Participación por departamento en el total provincial - ciclo de jardines de infantes y secciones de preescolares - Período 2013  
Alumnos por ciclo de jardín de infantes y secciones de preescolares - nivel inicial oficial y privado Período 2014  
Participación por departamento en el total provincial - ciclo de jardines de infantes y secciones de preescolares - Período 2014  
Alumnos por grado de escuelas primarias comunes oficial y privado - Por departamento - Período 1997  
Participación por departamento en el total provincial – grado de escuelas primarias comunes - Período 1997  
Alumnos por año de estudio de escuelas primarias nivel EGB comunes oficial y privado - Por departamento – Período 1998  
Participación por departamento en el total provincial – grado de escuelas primarias comunes - Período 1998  
Alumnos por año de estudio de escuelas primarias nivel EGB comunes oficial y privado - Por departamento – Período 1999  
Participación por departamento en el total provincial – grado de escuelas primarias comunes - Período 1999  
Alumnos por año de estudio de escuelas primarias nivel EGB comunes oficial y privado - Por departamento – Período – Período 2000  
Participación por departamento en el total provincial – grado de escuelas primarias comunes - Período 2000  
Alumnos por año de estudio de escuelas primarias nivel EGB 1,2 y 3 y comunes oficial y privado - Por departamento - Período 2001  
Participación por departamento en el total provincial – grado de escuelas primarias comunes - Período 2001  
Alumnos por año de estudio de escuelas primarias nivel EGB 1,2 y 3 y comunes oficial y privado - Por departamento - Período 2002  
Participación por departamento en el total provincial – grado de escuelas primarias comunes - Período 2002  
Alumnos por año de estudio de escuelas primarias nivel EGB 1,2 y 3 y comunes oficial y privado - Por departamento - Período 2003  
Participación por departamento en el total provincial – grado de escuelas primarias comunes - Período 2003  
Alumnos por año de estudio de escuelas primarias nivel EGB 1,2 y 3 y comunes oficial y privado - Por departamento - Período 2004  
Participación por departamento en el total provincial – grado de escuelas primarias comunes - Período 2004





Alumnos por año de estudio de escuelas medias polimodales comunes oficial y privado – Por departamento - Período 2002  
Participación por departamento en el total provincial – estudio de escuelas medias comunes oficial y privado – Período 2002  
Alumnos por año de estudio de escuelas medias polimodales comunes oficial y privado – Por departamento - Período 2003  
Participación por departamento en el total provincial – estudio de escuelas medias comunes oficial y privado – Período 2003  
Alumnos por año de estudio de escuelas medias polimodales comunes oficial y privado – Por departamento - Período 2004  
Participación por departamento en el total provincial – estudio de escuelas medias comunes oficial y privado – Período 2004  
Alumnos por año de estudio de escuelas medias polimodales comunes oficial y privado – Por departamento - Período 2005  
Participación por departamento en el total provincial – estudio de escuelas medias comunes oficial y privado – Período 2005  
Alumnos por año de estudio de escuelas medias polimodales comunes oficial y privado – Por departamento - Período 2006  
Participación por departamento en el total provincial – estudio de escuelas medias comunes oficial y privado – Período 2006  
Alumnos por año de estudio de escuelas medias polimodales comunes oficial y privado – Por departamento - Período 2007  
Participación por departamento en el total provincial – estudio de escuelas medias comunes oficial y privado – Período 2007  
Alumnos por año de estudio de escuelas secundarias comunes oficial y privado – Por departamento - Período 2008  
Participación por departamento en el total provincial – estudio de escuelas medias comunes oficial y privado – Período 2008  
Alumnos por año de estudio de escuelas secundarias comunes oficial y privado – Por departamento - Período 2009  
Participación por departamento en el total provincial – estudio de escuelas medias comunes oficial y privado – Período 2009  
Alumnos por año de estudio de escuelas secundarias comunes oficial y privado – Por departamento - Período 2010  
Participación por departamento en el total provincial – estudio de escuelas medias comunes oficial y privado – Período 2010  
Alumnos por año de estudio de escuelas secundarias comunes oficial y privado – Por departamento - Período 2011  
Participación por departamento en el total provincial – estudio de escuelas medias comunes oficial y privado – Período 2011  
Alumnos por año de estudio de escuelas secundarias comunes oficial y privado – Por departamento - Período 2012  
Participación por departamento en el total provincial – estudio de escuelas medias comunes oficial y privado – Período 2012  
Alumnos por año de estudio de escuelas secundarias comunes oficial y privado – Por departamento - Período 2013  
Participación por departamento en el total provincial – estudio de escuelas medias comunes oficial y privado – Período 2013  
Alumnos por año de estudio de escuelas secundarias comunes oficial y privado – Por departamento - Período 2014  
Participación por departamento en el total provincial – estudio de escuelas medias comunes oficial y privado – Período 2014  
Alumnos de jardines de infantes, secciones de preescolar e inicial oficial y privado – Por departamento – Período 1998 - 2014  
Evolución relativa de la matrícula de alumnos de jardines de infantes y secciones de preescolar oficial y privado – Por departamento – Período 1998 - 2014  
Alumnos de escuelas primarias comunes oficial y privado y evolución relativa – Por departamento – Período 1997 - 2014  
Evolución relativa de la matrícula de alumnos de escuelas primarias comunes oficial y privado – Por departamento – Período 1997 – 2014

Alumnos de escuelas medias comunes oficial y privado y evolución relativa – Por departamento – Período 1997 – 2014

Evolución relativa de la matrícula de alumnos de escuelas medias comunes oficial y privado – Por departamento – Período 1997 – 2014

Evolución relativa 1997=100 de alumnos nivel inicial, primario y secundario oficiales y privados Período 1997 – 2014 - Gráfico

Retención y desgranamiento escolar. Régimen oficial- Nivel primario común. Cohorte 1985 – 1991

Retención y desgranamiento escolar. Régimen oficial- Nivel primario común. Cohorte 1986-1992

Retención y desgranamiento escolar. Régimen oficial- Nivel primario común. Cohorte 1987-1993

Retención y desgranamiento escolar. Régimen oficial- Nivel primario común. Cohorte 1988-1994

Retención y desgranamiento escolar. Régimen oficial- Nivel primario común. Cohorte 1989-1995

Retención y desgranamiento escolar. Régimen oficial- Nivel primario común. Cohorte 1990-1996

Retención y desgranamiento escolar. Régimen oficial- Nivel primario común. Cohorte 1991-1997

Retención y desgranamiento escolar. Régimen oficial – EGB. Cohorte 1992-1998

Retención y desgranamiento escolar. Régimen oficial – EGB. Cohorte 1992-1999

Retención y desgranamiento escolar. Régimen oficial – EGB. Cohorte 1992-2000

Retención y desgranamiento escolar. Régimen oficial – EGB. Cohorte 1993-2001

Retención y desgranamiento escolar. Régimen oficial – EGB. Cohorte 1994-2002

Retención y desgranamiento escolar. Régimen oficial – EGB. Cohorte 1995-2003

Retención y desgranamiento escolar. Régimen oficial – EGB. Cohorte 1996-2004

Retención y desgranamiento escolar. Régimen oficial – EGB. Cohorte 1997-2005

Retención y desgranamiento escolar. Régimen oficial – EGB. Cohorte 1998-2006

Retención y desgranamiento escolar. Régimen oficial – Nivel Primario. Cohorte 2001-2007

Retención y desgranamiento escolar. Régimen oficial – Nivel Primario. Cohorte 2002-2008

Retención y desgranamiento escolar. Régimen oficial – Nivel Primario. Cohorte 2003-2009

Retención y desgranamiento escolar. Régimen oficial – Nivel Primario. Cohorte 2004-2010

Retención y desgranamiento escolar. Régimen oficial – Nivel Primario. Cohorte 2005-2011

Retención y desgranamiento escolar. Régimen oficial – Nivel Primario. Cohorte 2006-2012

Retención y desgranamiento escolar. Régimen oficial – Nivel Primario. Cohorte 2007-2013

Retención y desgranamiento escolar. Régimen oficial – Nivel Primario. Cohorte 2008-2014

Retención y desgranamiento escolar. Período 1991 – 2014 – Gráfico

Repitentes de nivel primario común. Por departamento. Al 30 de Junio de 1991

Repitentes de nivel primario común. Por departamento. Composición relativa. Al 30 de Junio de 1991

Repitentes de nivel primario común. Por departamento. Al 30 de Junio de 1992

Repitentes de nivel primario común. Por departamento. Composición relativa. Al 30 de Junio de 1992

Repitentes de nivel primario común. Por departamento. Al 30 de Junio de 1993

Repitentes de nivel primario común. Por departamento. Composición relativa. Al 30 de Junio de 1993

Repitentes de nivel primario común. Por departamento. Al 30 de Junio de 1994

Repitentes de nivel primario común. Por departamento. Composición relativa. Al 30 de Junio de 1994

Repitentes de nivel primario común. Por departamento. Al 30 de Junio de 1995



Alumnos Repitentes - Nivel Primario – Evolución 1991=100 – Gráfico  
Alumnos Repitentes - Nivel EGB – Período 1991 – 2014 – Gráfico  
Servicio de copa de leche en el territorio provincial – Período 1999 – 2014  
Servicio de copa de leche en el territorio provincial – Período 1999 – 2014 - Gráfico  
Servicio de copa de leche – Cantidad de raciones diarias y establecimiento y evolución-  
Período 1993 – 2014  
Evolución relativa de la cantidad de establecimientos y raciones diarias - Período 1993-  
2014 – Gráfico  
Servicio de comedores escolares en el territorio provincial – Período 1999 – 2014  
Servicio de comedores escolares – Cantidad de raciones diarias – Período 1999 – 2014 -  
Gráfico  
Servicio de comedores escolares en el territorio provincial. - Período 1993 – 2014 – Por  
departamento – Cantidad raciones diarias y establecimientos  
Evolución relativa de la cantidad de establecimientos y raciones diarias – Por  
Departamento – Período 1993 – 2014  
Evolución relativa de la cantidad de establecimientos y raciones diarias – Período 1993 -  
2014 – Gráfico  
Becas otorgadas. Período 1984 – 2014  
Becas otorgadas. Cantidad de Beneficiarios – Período 1984 – 2014 – Gráfico  
Becas otorgadas. Monto otorgado en valores actualizados – Período 1984 – 2014 –  
Gráfico  
Evolución de la cantidad y monto de las becas otorgadas. Período 1984 – 2014  
Evolución de la cantidad de beneficios otorgados en el período 1984 – 2014 – Gráfico

## **TOMO II**

### **SALUD**

Informe sobre Indicadores referidos a servicios de internación producidos por los  
organismos provinciales  
Indicadores referidos a los servicios de internación producidos por los organismos  
provinciales. Por departamentos y zonas de salud y total provincial – Período 1980 –  
2014  
Evolución de los ingresos y egresos producidos en los servicios oficiales de internación –  
Período 1980 – 2014 – Gráfico  
Evolución del indicador porcentaje de ocupación en los servicios de internación  
producidos. Período 1980 – 2014 – Gráfico  
Evolución del indicador giro de camas en los servicios oficiales de internación – Período  
1980 – 2014 – Gráfico  
Evolución de la tasa de mortandad hospitalaria en los servicios oficiales de internación –  
Período 1980 – 2014 – Gráfico  
Evolución relativa de indicadores referidos a los servicios de internación producidos. Por  
departamentos y zonas de salud y total provincia - Período 1980 – 2014  
Informe sobre Producción de Consultorio Externo  
Consultorios externos. Servicios médicos y no médicos. Total Provincia. Período 1980 –  
2014 y su evolución.  
Producción Consultorios externos. Servicios médicos y no médicos. Total Provincia.  
Período 1986 – 2014 – Gráfico  
Producción de consultorios externos de establecimientos oficiales, por departamento y  
zona de salud. Año 1995  
Participación de la producción de consultorios externos de establecimientos oficiales, por  
departamento y zona de salud sobre el total. Año 1995  
Producción de consultorios externos de establecimientos oficiales, por departamento y  
zona de salud. Año 1996  
Participación de la producción de consultorios externos de establecimientos oficiales, por  
departamento y zona de salud sobre el total. Año 1996  
Producción de consultorios externos de establecimientos oficiales, por departamento y  
zona de salud. Año 1997  
Participación de la producción de consultorios externos de establecimientos oficiales, por  
departamento y zona de salud sobre el total. Año 1997  
Producción de consultorios externos de establecimientos oficiales, por departamento y  
zona de salud. Año 1998





Producción de servicios de laboratorio, radiología, cirugía y partos de establecimientos oficiales. Participación por departamento y zona de salud. Año 2004

Producción de servicios de laboratorio, radiología, cirugía y partos de establecimientos oficiales por departamento y zona de salud. Año 2005

Producción de servicios de laboratorio, radiología, cirugía y partos de establecimientos oficiales. Participación por departamento y zona de salud. Año 2005

Producción de servicios de laboratorio, radiología, cirugía y partos de establecimientos oficiales por departamento y zona de salud. Año 2006

Producción de servicios de laboratorio, radiología, cirugía y partos de establecimientos oficiales. Participación por departamento y zona de salud. Año 2006

Producción de servicios de laboratorio, radiología, cirugía y partos de establecimientos oficiales por departamento y zona de salud. Año 2007

Producción de servicios de laboratorio, radiología, cirugía y partos de establecimientos oficiales. Participación por departamento y zona de salud. Año 2007

Producción de servicios de laboratorio, radiología, cirugía y partos de establecimientos oficiales por departamento y zona de salud. Año 2008

Producción de servicios de laboratorio, radiología, cirugía y partos de establecimientos oficiales. Participación por departamento y zona de salud. Año 2008

Producción de servicios de laboratorio, radiología, cirugía y partos de establecimientos oficiales por departamento y zona de salud. Año 2009

Producción de servicios de laboratorio, radiología, cirugía y partos de establecimientos oficiales. Participación por departamento y zona de salud. Año 2009

Producción de servicios de laboratorio, radiología, cirugía y partos de establecimientos oficiales por departamento y zona de salud. Año 2010

Producción de servicios de laboratorio, radiología, cirugía y partos de establecimientos oficiales. Participación por departamento y zona de salud. Año 2010

Producción de servicios de laboratorio, radiología, cirugía y partos de establecimientos oficiales. Participación por departamento y zona de salud. Período 1995 – 2010 – Gráficos

Cantidad de Profesionales del Arte de Curar y Asistencial Hospitalario de Establecimientos Oficiales – Período 1983 - 2014

Cantidad de Profesionales del Arte de Curar y Asistencial Hospitalario de Establecimientos Oficiales – Período 1983 – 2014 – gráfico

Informe sobre servicios de vacunación en establecimientos oficiales

Dosis de vacunas aplicadas en establecimientos provinciales de salud - Período 1985 – 2014

Dosis de vacunas aplicadas en establecimientos provinciales de salud - Período 1985 – 2014 – Gráfico

Evolución de las dosis de vacunas aplicadas en establecimientos provinciales de salud - Período 1985 – 2014 – Año 1985 = 100

Evolución de las dosis de vacunas aplicadas en establecimientos provinciales de salud - Período 1985 – 2014 – Año 1985 = 100 – Gráfico

Coberturas de vacunas triple, sabín oral, B.C.G. y antisarampionosa – Por departamentos – Año 1995

Coberturas de vacunas triple, sabín oral, B.C.G. y antisarampionosa – Por departamentos – Año 1996

Coberturas de vacunas triple, sabín oral, B.C.G. y triple viral – Por departamentos – Año 1997

Coberturas de vacunas triple, sabín oral, B.C.G., antihaemophilus y triple viral – Por departamentos – Año 1998

Coberturas de vacunas, sabín oral, B.C.G., cuádruple y triple viral – Por departamentos Año 1999

Coberturas de vacunas, sabín oral, B.C.G., cuádruple y triple viral – Por departamentos – Año 2000

Coberturas de vacunas, sabín oral, B.C.G., cuádruple y triple viral – Por departamentos – Año 2001

Coberturas de vacunas, sabín oral, B.C.G., cuádruple, triple viral y hepatitis B–Por departamentos – Año 2002

Coberturas de vacunas, sabín oral, B.C.G., cuádruple, triple viral y hepatitis B– Por departamentos – Año 2003



Coberturas de vacunas, sabín oral, B.C.G., cuádruple, triple viral y hepatitis B– Por departamentos – Año 2004

Coberturas de vacunas, sabín oral, B.C.G., cuádruple, triple viral, hepatitis A y hepatitis B– Por departamentos – Año 2005

Coberturas de vacunas, sabín oral, B.C.G., cuádruple, triple viral, hepatitis A y hepatitis B– Por departamentos – Año 2006

Coberturas de vacunas, sabín oral, B.C.G., cuádruple, triple viral, hepatitis A y hepatitis B– Por departamentos – Año 2007

Coberturas de vacunas, sabín oral, B.C.G., cuádruple, triple viral, hepatitis A y hepatitis B– Por departamentos – Año 2008

Coberturas de vacunas, sabín oral, B.C.G., cuádruple, triple viral, hepatitis A y hepatitis B– Por departamentos – Año 2009

Coberturas de vacunas, sabín oral, B.C.G., cuádruple, triple viral, hepatitis A y hepatitis B– Por departamentos – Año 2010

Coberturas de vacunas, sabín oral, B.C.G., cuádruple, triple viral, hepatitis A y hepatitis B– Por departamentos – Año 2011

Coberturas de vacunas, sabín oral, B.C.G., cuádruple, triple viral, hepatitis A y hepatitis B– Por departamentos – Año 2012

Coberturas de vacunas, sabín oral, B.C.G., cuádruple, triple viral, hepatitis A y hepatitis B– Por departamentos – Año 2013

Coberturas de vacunas, sabín oral, B.C.G., cuádruple, triple viral, hepatitis A y hepatitis B– Por departamentos – Año 2014

Cobertura de vacunas triple viral – 1 año, sabín y BCG – Período 1995 – 2014 – Gráfico

Cobertura de vacunas cuádruple – 3º dosis, Hepatitis B y Hepatitis A – Período 1999 – 2014 – Gráfico

Coberturas de vacunas – Ingreso escolar (6 años) – Período 2002

Sin datos de Coberturas de vacunas – Ingreso escolar (11 años) – Período 2002

Coberturas de vacunas – Ingreso escolar (6 años) – Período 2003

Coberturas de vacunas – Ingreso escolar (11 años) – Período 2003

Coberturas de vacunas – Ingreso escolar (6 años)– Período 2004

Coberturas de vacunas – Ingreso escolar (11 años)– Período 2004

Coberturas de vacunas – Ingreso escolar (6 años) – Período 2005

Cobertura de vacunas – Ingreso escolar (11 años) – Período 2005

Coberturas de vacunas – Ingreso escolar (6 años) – Período 2006

Sin datos de Coberturas de vacunas – Ingreso escolar (11 años) – Período 2006

Coberturas de vacunas – Ingreso escolar (6 años) – Período 2007

Coberturas de vacunas – Ingreso escolar (11 años) – Período 2007

Coberturas de vacunas – Ingreso escolar (6 años) – Período 2008

Coberturas de vacunas – Ingreso escolar (11 años) – Período 2008

Coberturas de vacunas – Ingreso escolar (6 años) – Período 2009

Coberturas de vacunas – Ingreso escolar (11 años) – Período 2009

Coberturas de vacunas – Ingreso escolar (6 años) – Período 2010

Coberturas de vacunas – Ingreso escolar (11 años) – Período 2010

Coberturas de vacunas – Ingreso escolar (6 años) – Período 2011

Coberturas de vacunas – Ingreso escolar (11 años) – Período 2011

Coberturas de vacunas – Ingreso escolar (6 años) – Período 2012

Coberturas de vacunas – Ingreso escolar (11 años) – Período 2012

Coberturas de vacunas – Ingreso escolar (6 años) – Período 2013

Coberturas de vacunas – Ingreso escolar (11 años) – Período 2013

Coberturas de vacunas – Ingreso escolar (6 años) – Período 2014

Coberturas de vacunas – Ingreso escolar (11 años) – Período 2014

Cobertura de vacunas triple viral, , triple bacteriana, sabín y B.C.G. Período 2002 – 2014

Gráfico

Cobertura de vacunas triple viral, cuádruple, hepatitis 1º dosis, 2º dosis, 3º dosis y triple viral – Período 2003 – 2014 – Gráfico

Estadísticas vitales – Informe

Defunciones fetales y tasa por 1.000 nacidos vivos según jurisdicción de residencia habitual de la madre - Período 1980 – 2014

Defunciones fatales según jurisdicción de residencia habitual de la madre - Período 1980 – 2014 – Gráfico

Defunciones infantiles y tasa por 1.000 nacidos vivos según jurisdicción de residencia habitual de la madre - Período 1980 – 2014

Defunciones infantiles - Período 1980 – 2014 – Gráfico

Nacidos vivos y tasa de natalidad por 1.000 habitantes según jurisdicción de registro - Período 1986 – 2014

Nacidos vivos según jurisdicción de registro – Período 1986 – 2014 – Gráfico

Informe Ayuda social para personas con discapacidad

Sistema Unico de Prestaciones Básicas y Préstamos de Elementos – Período 2008 – 2014

Sistema Unico de Prestaciones Básicas – Período 2008 – 2014 – gráfico

Préstamos de Elementos – Período 2010 – 2014 – gráfico

Programas de ayuda social para personas con discapacidad – Período 2009 – 2014

Programas de ayuda social para personas con discapacidad – Período 2009 – 2014 – gráfico

Programas correspondientes a las diferentes áreas de la Dirección de Promoción y Prevención de la Salud – Informe

Programas varios con fondos nacionales y provinciales – Período 2011 – 2014

Programas varios con fondos nacionales y provinciales – Período 2011 – 2014 - gráfico

Total de montos correspondientes a cada uno de los programas realizados con fondos nacionales – Período 2011 – 2014 – gráfico

Total de montos correspondientes a cada uno de los programas realizados con fondos provinciales – Período 2011 – 2014 – gráfico

#### **LABORATORIO INDUSTRIAL FARMACEUTICO S.E.**

Insumos entregados por el Laboratorio Industrial Farmacéutico S.E. y su evolución – Período 1992 – 2014

Insumos entregados por el Laboratorio Industrial Farmacéutico S.E. – Período 1992 – 2014 – gráfico

### **TOMO III**

#### **DESARROLLO SOCIAL**

Informe sobre servicios prestados por la Dirección Provincial de la Tercera Edad

Convenio de Internación y Atención Médica – Por localidad y departamento – Plaza y monto – De 2006 a 2014

Convenio de Comedores Externos para Ancianos – Por localidad y Departamento – De 2006 a 2014

Convenio con Municipios y Comunas – Por localidad y departamento – De 2008 a 2014

Convenio Ayuda social y Recreación – Por localidad y departamento – De 2009 a 2014

Convenio con Entidades – Modalidad Cuidadores Domiciliarios - Por localidad y departamento – De 2010 a 2014

Fortalecimiento Institucional y Calidad de Prestaciones - Por localidad y departamento – Años 2010 y 2013

Hogares Oficiales - Por localidad y Departamento – De 2010 a 2013

Convenio Varios Programas y Servicios - Por localidad y Departamento – Años 2010, 2012 y 2013

Evolución de las Plazas ocupadas en Hogares Oficiales para Adultos de la Tercera Edad – Período base:1996=100

Plazas Ocupadas en Hogares Oficiales – Período 1996 – 2014 – Gráfico

Evolución de las Plazas ocupadas en Hogares Oficiales para Adultos de la Tercera Edad – Período base:1996=100 – Gráfico

Convenios – Cantidad en pesos – Período 2006 – 2014 – Gráfico

Número de Plazas – Período 2006 – 2014 – Gráfico

Prestaciones de Servicios – Monto Anual – Período 2006 – 2014 – Gráfico

Prestaciones Servicios Varios – Número de Plazas – Período 2010 – 2014 – Gráfico

#### **CIENCIA, TECNOLOGIA E INNOVACIÓN**

Cantidad de Programas y Beneficiarios – Período 2008 – 2014

#### **JUSTICIA Y DERECHOS HUMANOS**

Informe sobre Programas de Asistencia a Jóvenes – Dirección Provincial de Justicia Penal Juvenil Período 1999 – 2014

Población Asistida por nodos – Dirección Provincial de Justicia Penal juvenil – Período 2008 – 2014

Población Asistida por nodos – Dirección Provincial de Justicia Penal juvenil – Período 2008 – 2014 – Gráfico

Programa de Asistencia al joven penal – Período 1999 – 2014

Programa de Asistencia al joven penal – Período 1999 – 2014- Gráfico

### **OBRAS PUBLICAS**

Obras en ejecución por la D.P.V. – Año 2010

Obras en ejecución por la D.P.V. – Año 2011

Obras en ejecución por la D.P.V. – Año 2012

Obras en ejecución por la D.P.V. – Año 2013

Obras en ejecución por la D.P.V. – Año 2014

Obras en ejecución por la D.P.V. – Período 2010 – 2014 - Gráfico

Obras ejecutadas por Vialidad en valor histórico y actualizado – Período 1980 – 2014

Evolución relativa de los montos invertidos en el período 1980 – 2014 - gráfico

Obras ejecutadas por el MOPyV – Año 2004 – Devengadas

Obras ejecutadas por el MOPyV – Año 2005 – Devengadas

Obras ejecutadas por el MOPyV – Año 2006 – Devengadas

Obras ejecutadas por el MOPyV – Año 2007 – Devengadas

Obras ejecutadas por el MOPyV – Año 2008 – Devengadas y Finalizadas

Obras ejecutadas por el MOPyV – Año 2009 – Devengadas y Finalizadas

Obras ejecutadas por el MOPyV – Año 2010 – Devengadas y Finalizadas

Obras ejecutadas por el MOPyV – Año 2011 – Devengadas y Finalizadas

Obras ejecutadas por el MOPyV – Año 2011 – Monto Pagado

Inversión efectuada en los centros de salud según localidad – Año 2011 y 2012

Obras ejecutadas – Año 2012 – Devengadas

Obras ejecutadas y realizadas desde DIPAI – Año 2014

### **INDUSTRIAS PENITENCIARIAS**

Producción anual por Departamento – Período 1980 – 2014

Evolución de la Producción Anual por Departamento – Período 1980 – 2014

Evolución de la Producción Anual por Departamento – Período 1980 - 2014 – Gráfico

### **SERVICIOS PENITENCIARIOS**

Informe sobre la determinación del Costo Unitario por Interno

Promedio anual de internos condenados y procesados alojados en unidades dependientes del Servicio Penitenciario – Período 1982 – 2014

Personal afectado al Servicio Penitenciario de la Provincia y Población alojada en establecimientos carcelarios provinciales - Período 1980 – 2014 – Gráfico

Personal afectado al Servicio Penitenciario y su evolución– Período 1980 – 2014

Personal Superior y Personal Subalterno – Período 1980 – 2014 – Gráfico

Relación entre el personal afectado al Servicio Penitenciario y la Población Total alojada en establecimientos carcelarios provinciales - Período 1982 – 2014

Costo unitario diario y anual según presupuestado y ejecutado y relación entre erogaciones y población total del establecimiento del servicio penitenciario - Período 1982 – 2014

Costo unitario diario por interno – Período 1982 - 2014 – Gráfico

### **SECTOR ELECTRICO**

Demanda neta de energía del MEM – Año 2004

Generación de energía eléctrica asociada a redes de transporte y distribución – Total país – En MWh – Año 2004

Participación de los consumos en las jurisdicciones provinciales – Valores expresados en MWh y en porcentaje – Año 2004

Balance eléctrico de la República Argentina por provincias – Año 2004

Facturado a usuario final – Total país – Año 2004

Cantidad de usuarios – Total país – Año 2004

Facturado a usuario final – Jurisdicción de la Provincia de Santa Fe – Año 2004

Cantidad de usuarios de Jurisdicción de la Provincia de Santa Fe – Año 2004

Generación de energía eléctrica asociada a redes de transporte y distribución – Total país – En MWh – Año 2005

Participación de los consumos en las jurisdicciones provinciales – Valores expresados en

MWh y en porcentaje – Año 2005  
Balance eléctrico de la República Argentina por provincias – Año 2005  
Facturado a usuario final – Total país – Año 2005  
Cantidad de usuarios – Total país – Año 2005  
Facturado a usuario final – Jurisdicción de la Provincia de Santa Fe – Año 2005  
Cantidad de usuarios – Jurisdicción de la Provincia de Santa Fe – Año 2005  
Generación de energía eléctrica asociada a redes de transporte y distribución – Total país  
– En MWh – Año 2006  
Participación de los consumos en las jurisdicciones provinciales – Valores expresados en  
MWh y en porcentaje – Año 2006  
Balance eléctrico de la República Argentina por provincias – Año 2006  
Facturado a usuario final – Total país – Año 2006  
Cantidad de usuarios – Total país – Año 2006  
Facturado a usuario final – Jurisdicción de la Provincia de Santa Fe – Año 2006  
Cantidad de usuarios – Jurisdicción de la Provincia de Santa Fe – Año 2006  
Balance eléctrico de la República Argentina según formas de energía – Año 2006  
Generación de energía eléctrica asociada a redes de transporte y distribución – Total país  
– En MWh – Año 2007  
Participación de los consumos en las jurisdicciones provinciales – Valores expresados en  
MWh y en porcentaje – Año 2007  
Balance eléctrico de la República Argentina por provincias – Año 2007  
Facturado a usuario final – Total país – Año 2007  
Cantidad de usuarios – Total país – Año 2007  
Facturado a usuario final – Jurisdicción de la Provincia de Santa Fe – Año 2007  
Cantidad de usuarios – Jurisdicción de la Provincia de Santa Fe – Año 2007  
Balance eléctrico de la República Argentina según formas de energía – Año 2007  
Generación de energía eléctrica asociada a redes de transporte y distribución – Total país  
– En MWh – Año 2008  
Facturado a usuario final – Total país – Año 2008  
Cantidad de usuarios – Total país – Año 2008  
Facturado a usuario final – Jurisdicción de la Provincia de Santa Fe – Año 2008  
Cantidad de usuarios – Jurisdicción de la Provincia de Santa Fe – Año 2008  
Balance eléctrico de la República Argentina según formas de energía – Año 2008  
Generación de energía eléctrica asociada a redes de transporte y distribución – Total país  
– En MWh – Año 2009  
Facturado a usuario final – Total país – Año 2009  
Cantidad de usuarios – Total país – Año 2009  
Facturado a usuario final – Jurisdicción de la Provincia de Santa Fe – Año 2009  
Cantidad de usuarios – Jurisdicción de la Provincia de Santa Fe – Año 2009  
Balance eléctrico de la República Argentina según formas de energía – Año 2009  
Generación de energía eléctrica asociada a redes de transporte y distribución – Total país  
– En MWh – Año 2010  
Facturado a usuario final – Total país – Año 2010  
Cantidad de usuarios – Total país – Año 2010  
Facturado a usuario final – Jurisdicción de la Provincia de Santa Fe – Año 2010  
Cantidad de usuarios - Jurisdicción de la Provincia de Santa Fe – Año 2010  
Balance eléctrico de la República Argentina según formas de energía – Año 2010  
Generación de energía eléctrica asociada a redes de transporte y distribución – Total país  
– En MWh – Año 2011  
Facturado a usuario final – Total país – Año 2011  
Cantidad de usuarios – Jurisdicción de la Provincia de Santa Fe – Año 2011  
Facturado a usuario final – Jurisdicción de la Provincia de Santa Fe – Año 2011  
Cantidad de usuarios - Jurisdicción de la Provincia de Santa Fe – Año 2011  
Balance eléctrico de la República Argentina según formas de energía – Año 2011  
Generación de energía eléctrica asociada a redes de transporte y distribución – Total país  
– En MWh – Año 2012  
Facturado a usuario final – Total país – Año 2012  
Cantidad de usuarios – Jurisdicción de la Provincia de Santa Fe – Año 2012  
Facturado a usuario final – Jurisdicción de la Provincia de Santa Fe – Año 2012  
Cantidad de usuarios - Jurisdicción de la Provincia de Santa Fe – Año 2012  
Balance eléctrico de la República Argentina según formas de energía – Año 2012

Generación de energía eléctrica asociada a redes de transporte y distribución – Total país – En MWh – Año 2013

Facturado a usuario final – Total país – Año 2013

Cantidad de usuarios – Jurisdicción de la Provincia de Santa Fe – Año 2013

Facturado a usuario final – Jurisdicción de la Provincia de Santa Fe – Año 2013

Cantidad de usuarios - Jurisdicción de la Provincia de Santa Fe – Año 2013

Balance eléctrico de la República Argentina según formas de energía – Año 2013

Facturado a usuario final – Total país – Año 2014

Cantidad de usuarios – Jurisdicción de la Provincia de Santa Fe – Año 2014

Facturado a usuario final – Jurisdicción de la Provincia de Santa Fe – Año 2014

Cantidad de usuarios - Jurisdicción de la Provincia de Santa Fe – Año 2014

Balance eléctrico de la República Argentina según formas de energía – Año 2014

***INFORME***

## **INFORME REFERIDO A LAS ESTADISTICAS PROVINCIALES**

Con una frecuencia anual, esta Dirección General de Programación y Estadística Hacendal efectúa un relevamiento sobre indicadores físicos que hacen a distintos sectores del Sector Público Provincial, con el objeto de complementar las estadísticas presupuestarias y financieras que en estudios separados también se elaboran con la misma frecuencia y referido a los mismos organismos.

Si bien, muchos de los datos e información incluidos en el presente trabajo pudieron ser objeto de publicaciones o difusiones por parte de los organismos correspondientes, la utilidad del mismo supone haber uniformado y homogeneizado una información que abarca en algunos casos más de treinta años. Por ello, el valor agregado del mismo consiste en mantener y actualizar permanentemente la serie con una igualdad de criterio en su tratamiento.

En función de la apertura de los aspectos considerados se procederá a hacer una breve descripción y análisis del contenido de este trabajo.

### ***I - Sistema Previsional***

Con relación al organismo previsional de la provincia, es decir, a su Caja de Jubilaciones y Pensiones, se efectúa una síntesis de los aspectos legales que sustentan su funcionamiento en relación con la calidad de los afiliados, fondos con los cuales se solventa, beneficios y montos de los mismos y otros aspectos referidos al régimen previsional provincial.

A posteriori se efectúa un análisis de las variables que determinan la situación económica y financiera del organismo en el período que va desde 1973 hasta el 2014 inclusive. En el mismo, se consideró la evolución de los recursos en el período, la particular situación de las variables demográficas, la relación entre la cantidad de agentes ocupados y la cantidad del beneficiarios del sistema, y la evolución de los beneficios que abonó la Caja en ese período.

A través de un conjunto de gráficos esquemáticos se refleja los principales aspectos legales que hacen al funcionamiento del organismo.

Por último se incluye un conjunto de cuadros y gráficos que sustentan las consideraciones vertidas precedentemente. En ellos, se observa la evolución de los recursos de la caja tanto en moneda corriente como en moneda constante a diciembre de 2014; la evolución de los beneficiarios del sistema (jubilados y pensionados) distribuidos por sector al que pertenecen, los antecedentes necesarios para determinar la relación agente ocupado/beneficiario del sistema y evoluciones de los montos jubilatorios y de pensiones abonados en el período considerado.

### ***II – Obra Social***

Con relación a este organismo que tiene a su cargo la protección de la salud de los empleados públicos y su grupo familiar se incluye un conjunto de cuadros y gráficos referidos fundamentalmente a la cantidad de beneficiarios del sistema, repartidos entre afiliados, titulares, voluntarios y beneficiarios, tramos de edad y sexo.

La serie considerada abarca desde la creación del organismo en 1981 hasta el año 2014 inclusive.

Como información adicional se anexa un análisis de la cantidad e importes en moneda corriente y actualizada de los servicios brindados a los afiliados en el período 1999 - 2014.

### **III – Educación**

El análisis de este fundamental servicio prestado a la comunidad comienza mostrando el gasto educativo provincial en el período 1991 – 2014, discriminado por inciso de la clasificación por objeto del gasto y por nivel educativo beneficiado.

Se adjunta a continuación un cuadro en donde se detalla un conjunto de indicadores que hacen al gasto educativo en función de datos propios y suministrados por las áreas estadísticas provinciales.

Se presentan una serie de cuadros que muestran a partir de 1998 la cantidad de alumnos matriculados por tipo de educación (común, adultos, artística, especial y no formal), por nivel (inicial, EGB/primario, medio/secundario y superior no universitario) y por región. A posteriori se realiza a través de cuadros y gráficos la evolución de la matrícula de alumnos, cantidad de docentes y relaciones entre ambas; esta evolución se presenta por cada uno de los niveles educativos, como asimismo, por los diecinueve departamentos provinciales.

De igual manera se desagregan en los cuadros, la educación propiciada por los establecimientos oficiales de los que corresponden a la educación privada.

Cabe mencionar que como consecuencia de la implementación de un sistema informático que lleva a cabo el registro individualizado de alumnos y docentes con especificaciones detalladas de cada uno, resultando una tarea extensa y compleja que demanda gran cantidad de tiempo a partir del año 2011, puede darse algunas modificaciones en los datos que se venían mostrando.

A continuación se incluye un conjunto de cuadros que muestran la retención y el desgranamiento escolar en el régimen oficial educativo y que abarca los cohortes desde 1985 hasta el 2012 inclusive. Cabe mencionar que el Sistema Educativo Provincial al estar integrado al Sistema Educativo Nacional, con particularidades propias que emergen del federalismo, está constituido por niveles (inicial, primario, secundario y superior no universitario) presentando así, una distribución acorde a las distintas modalidades que conforman la nueva Ley Nacional de Educación N° 26.206. Este análisis se efectúa por cada uno de los diecinueve departamentos provinciales.

Se incluye luego, un detalle de los alumnos repitentes por cada nivel educativo desde 1991 al 2014 inclusive, distribuidos también, por cada departamento provincial y según el nuevo Sistema Educativo Provincial a partir de 2007.

Como servicio complementario aportado por el Ministerio de Educación se incluyen datos de las raciones diarias de copa de leche - período 1999 al 201 - y comedores escolares - período 1993 al 2014 - brindados por el mismo. Se acompaña este detalle con el costo que le implica a la provincia el mencionado servicio.



A continuación se detalla los beneficios concedidos por el Instituto Becario Provincial con discriminación por cantidad y montos, abarcando el período 1984 al 2014, con el gráfico correspondiente.

#### **IV – Salud**

El análisis del servicio de salud comienza con cuadros analíticos referidos a los servicios de internación brindados por los organismos provinciales en el período 1980 - 2014.

Se detalla los ingresos, altas, defunciones, egresos y una serie de indicadores relacionados con los mismos, desagregados por cada una de las nueve zonas de salud conformadas en la provincia y dentro de ellas por cada departamento provincial.

Posteriormente se muestra una estadística de los servicios médicos y no médicos brindados a través de los consultorios médicos en el período 1980 al 2014.

A partir de 1995 se muestran las consultas por concepto, zona de salud y departamento provincial (médicas, no médicas y guardias). Respecto al tipo de consultas (nuevas y repetidas) se especifican a partir de 1986.

A continuación y por el período 1995 al 2010 se analiza la producción de los servicios de laboratorio, radiología, cirugía y partos desagregados por zona de salud y departamento provincial. Se incluyen gráficos. A partir del 2011 no se muestra esta información debido a que desde el Ministerio de Salud dejaron de registrar estadísticamente la misma.

Del período 1983 al 2014 se detalla la cantidad de profesionales del arte de curar y asistencial hospitalarios que conforman las plantas de los establecimientos oficiales de salud. Se adjunta gráfico.

Se anexa la evolución de los servicios de vacunación aplicados en los establecimientos provinciales de salud en el período 1985 al 2014. Esta información se detalla por departamento provincial permitiendo con ello establecer porcentajes de cobertura.

Con el objeto de medir la situación que compete a la salud y orientar las decisiones en materia de programación se incluyen estadísticas vitales desde el período 1980 al 2014 que incluyen defunciones fetales, defunciones infantiles, nacidos vivos y sus correspondientes relaciones.

Se muestra los servicios correspondientes a programas referidos a personas con discapacidades, detallando los programas y servicios prestados conjuntamente con las erogaciones que implican.

Se incorporan datos referidos a prevención y promoción de la salud; especificando programas y actividades realizadas a partir del año 2011.

Posteriormente se incluye un detalle pormenorizado de los insumos suministrados por el Laboratorio Industrial Farmacéutico S.E: con el objeto de atender los requerimientos hospitalarios oficiales y su evolución. El detalle abarca desde 1992 al 2014 inclusive.

## ***V – Desarrollo Social***

Se detallan los Convenios de Internación y Atención Médica con entidades privadas, S.A. o Servicios de Atención Médica, Convenios con Municipios y Comunas y Comedores Externos para ancianos, Programas de Recreación, Cuidadores Domiciliarios, Fortalecimiento Institucional y Calidad en Prestaciones, Formación de Promotores Gerontológicos y Atención a Personas Mayores; correspondientes al período 2006 – 2014.

Igualmente se detallan los Hogares Oficiales para Adultos Mayores, en el período 1996 a 2014, por localidad, departamento y nombre del servicio.

## ***VI – Ciencia, Tecnología e Innovación***

Referido a los programas correspondientes a Ciencia, Tecnología e Innovación se detallan los mismos durante el período 2008 – 2014; mostrando beneficiarios, contenidos y montos subsidiados.

## ***VII - Justicia y Derechos Humanos***

Se muestran los diferentes programas de “**Asistencia a Jóvenes**” dependientes de la Dirección Provincial de Justicia Penal Juvenil, detallándolos según niveles de intervención, por ciudad y por nodos. El período correspondiente abarca desde 1999 hasta 2014.

## ***VIII - Obras Públicas***

En un pormenorizado análisis, producto de la recopilación anual que se efectúa por esta dirección, se realiza un detalle de las obras que ejecutó la Dirección Provincial de Vialidad y el Ministerio de Obras Públicas y Vivienda, en los últimos treinta y cinco años, incluyendo especificaciones de la obra, departamento de la provincia que fue beneficiada con la misma, año de culminación de ella, valor actualizado de la obra al 31 de diciembre de 2014 y otras características que permitan su identificación. En el período 2010 - 2014 se informa sobre las obras en ejecución no finalizadas en el período.

## ***IX – Industrias Penitenciarias***

Por cada uno de los talleres que conforman el mismo, y por el período 1980 - 2014 se muestra la producción anual del instituto.

## ***X – Servicio Penitenciario***

Por el período 1982 - 2014 se incluye un cuadro que refleja el promedio anual de los internos condenados y procesados alojados en unidades dependientes del servicio penitenciario.

Por el período 1980 – 2014 se incluyen datos sobre el personal superior y subalterno afectado al servicio.

Por último, se establecen relaciones entre el personal afectado y la población alojada y el costo unitario por interno. Se anexa gráfico.

## ***XI – Servicio Eléctrico***

A través de un conjunto de cuadros se analiza la demanda neta de energía de cada una de las jurisdicciones nacionales, como también la generación de la misma.

Con datos correspondientes al período 2004 - 2014 se muestra la cantidad de usuarios y facturación por cada una de las jurisdicciones provinciales, específicamente en nuestra provincia por cada uno de los departamentos.

Se aclara que a partir de 2008 no se cuenta con la siguiente información: balance, participación de los consumos en las jurisdicciones provinciales ni demanda neta de energía del MEM; este último dato se ha informado únicamente en el año 2004.

***DIRECCIÓN GENERAL DE PROGRAMACIÓN Y ESTADÍSTICA HACENDAL***  
Santa Fe,

***SISTEMA PREVISIONAL  
PROVINCIAL***

***CAJA DE JUBILACIONES Y  
PENSIONES DE LA PROVINCIA***

## *Caja de Jubilaciones y Pensiones de la Provincia*

El resultado financiero del organismo que representa el basamento del Sistema Previsional Provincial evidencia déficits cuantitativamente fluctuantes a lo largo del período bajo análisis, el cual se incrementó notablemente durante el ejercicio 1993, llegando a ser uno de los picos más altos en la serie considerada durante el ejercicio 1994, para disminuir, fundamentalmente a partir del año 1996 debido a la aplicación de la Ley de Emergencia Previsional. Durante 1998 se verifica un importante incremento del desequilibrio, el que se observa también en 2005. Considerando los años 2006 y 2007 observamos que el déficit representa 109 y 102 millones de pesos corrientes respectivamente, y se verifica que el máximo valor negativo de la serie se produce en 2012, con un monto de \$ 841.000 aproximadamente.

Se debe tener en cuenta que la Caja de Jubilaciones y Pensiones administra el régimen instituido por la Ley N° 6.915, modificado por la Ley N° 11.373, obligatorio para los funcionarios, empleados, obreros y demás agentes civiles de la Provincia de Santa Fe, y el establecido por la Ley N° 6.830 referido a los Retiros y Pensiones Policiales, modificado por la Ley N° 11.530. Los aportes, tanto patronales como personales varían en ambos casos en función de los porcentajes establecidos por sendas leyes y sus modificaciones.

La recaudación de los aportes, los montos de pasividades, el número de agentes ocupados y los salarios son elementos íntimamente relacionados en el proceso de formación del Resultado del Organismo.

La recaudación de los Recursos de la Seguridad Social no se encuentra influenciada por las variables ya mencionadas, sino que depende de la coparticipación nacional.

Si analizamos la disminución de los resultados negativos durante 1991 y 1992, observamos que se debe por un lado al crecimiento de los Aportes por encima de las Pasividades que también aumentan y también al recupero de los Recursos de Seguridad Social que en 1991 representó su punto más bajo en el período.

Durante el ejercicio 1993 a pesar del mantenimiento e incluso incremento de los Recursos Corrientes del Organismo, las erogaciones y específicamente las Transferencias sufrieron un aumento mayor, el cual obedece no solamente al mayor número de pasividades que debió solventar, sino al carácter deficitario del Régimen Policial y al de varios sectores dentro del régimen establecido por la Ley N° 6915, en los cuales se producen severas distorsiones respecto de las relaciones entre aportantes y beneficiarios como por ejemplo en los sectores: Vialidad, Imprenta Oficial, Bancarios, Poder Judicial.

Es necesario destacar que con el dictado de la Ley 11.373 se modificaron los requisitos mínimos para acceder a los beneficios previsionales, y son los siguientes: se aumentaron los años de edad y de aportes al organismo para obtener beneficios, el cálculo del haber jubilatorio, los requisitos que deben cumplir las Juntas Médicas, y las condiciones que debe poseer un empleado para que se proceda a una declaración de invalidez para realizar sus actividades en el sector público o en el sector policial. Esta serie de medidas, entre otras, tiende a mejorar la situación de la Caja en forma paulatina, ya que la relación activo/pasivo existente es inferior a lo que se puede considerar óptimo a fin de solventar el sistema, al igual que la tasa de sustitución (que actualmente es muy baja, ya que la relación entre el salario promedio abonado en el sistema y los beneficios promedios pagados por el organismo previsional es inferior a la unidad)

Debe destacarse además, que prácticamente el 50% de los Municipios y Comunas adheridos al régimen adeudaban al Ente Previsional importantes montos en concepto de Aportes Patronales y Personales. Para solucionar definitivamente el problema que implica la falta de cancelación de deudas de larga data que originan juicios, intereses punitivos, actualizaciones y determinan montos cada vez más difíciles de cancelar por parte de los deudores, se implementó un Régimen de Compensación de Deudas y Créditos al 31/01/96 instituido por los Decretos 3469/93 y 807/96 y modificatorios, que involucró entre otras las situaciones con este organismo y permitió una modalidad de pago más accesible.

En los treinta y cinco años abarcados en el estudio estadístico de las variables referidas a los componentes de la clase activa y pasiva del sistema, el incremento producido en la cantidad de jubilados y pensionados es del 120,21%, con relación a la cifra de 1980, correspondiendo a un aumento de 30.568 jubilados que representa el 72% y de 11.798 pensionados, 28% del total. En cuanto a la cantidad de beneficiarios del sistema, entre años extremos de la serie existe un aumento del 120%. Si agrupamos a los tres sectores (Policía, Docentes y Administración Central) verificamos que los mismos superan el 75% del total.

Si analizamos la relación existente entre la cantidad de agentes ocupados por sectores aportantes al ente previsional, observamos que en el Poder Legislativo, la relación activo/pasivo es de 2.17 unidades; en el sector docente la relación llega a 2.15 y en Arte de Curar la relación es de 4.34, mientras que en los restantes sectores se alcanzan valores menores o cercanos a la unidad, correspondiendo una relación de 1.83 agentes/pasivos al sistema provincial, lo cual dificulta enormemente el financiamiento genuino del mismo.

Tomando en forma individual cada uno de los grupos que componen la clase pasiva podemos señalar:

- Jubilados: respecto de 1980 se incrementaron en un 122%, lo que implica un crecimiento medio anual del 3.49%
- Pensionados: su aumento en el período es del orden del 114%, lo cual equivale a un crecimiento medio anual del 3.25%

Por último cabe destacar que mientras la población total de la Provincia de Santa Fe creció desde 1990 un 18%, la cantidad de jubilados se incrementó en un 106% y la de pensionados en un 58% verificándose en la relación habitantes/jubilados y pensionados un incremento respecto a 1990 ya que para ese período la relación fue de 1,45% y en el año 2014 fue de 2,3%.

Cabe aclarar que a partir de los '90 se implementó políticas de restricción del empleo público imperante, y otorgamiento de beneficios a personal que optó por acceder a la jubilación y revestía su cargo en organismos que fueron privatizados (como la D.I.P.O.S y el ex-Banco Santa Fe S.A.) y al que trabajando en otras dependencias y cumpliendo con los requisitos de las leyes previsionales anteriores prefirió retirarse de la actividad laboral a los efectos de poder elegir condiciones más favorables.



## CAJA DE JUBILACIONES Y PENSIONES DE LA PROVINCIA DE SANTA FE

### *SISTEMA DE REPARTO*

```
graph TD; A[SISTEMA DE REPARTO] --> B[REGIMEN CIVIL - LEY 6915]; A --> C[REGIMEN POLICIAL];
```

#### •REGIMEN CIVIL - LEY 6915

Funcionarios, empleados, obreros y demás agentes civiles de la Provincia de Santa Fe y personal de instituciones y organismos incorporados o que se incorporen en el futuro.

#### •REGIMEN POLICIAL

Personal policial de la Policía de la Provincia, del Servicio Penitenciario, y del Instituto Autárquico Provincial de Industrias Penitenciarias.

**BENEFICIOS A CARGO DE LA CAJA DE JUBILACIONES Y PENSIONES DE LA PROVINCIA**

**LEY 6915**

- **JUBILACION ORDINARIA**
- **JUBILACION POR INVALIDEZ**
- **JUBILACION POR EDAD AVANZADA**
- **PENSION**

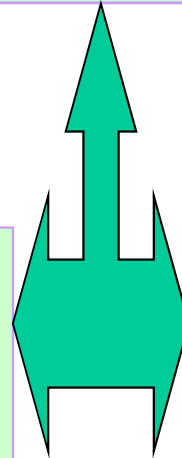

**LEY 11530**

- **RETIRO VOLUNTARIO**
- **RETIRO OBLIGATORIO**
- **PENSION**

**FONDO DE LA CAJA - ART. 3° LEY 6915**

**- ART. 3° LEY 11530**

**- REGIMEN CIVIL**

***APORTES PERSONALES***

**•14,50% DEL TOTAL DE REMUNERACIONES MENSUALES**

**•APORTES ADICIONALES SOBRE REMUNERACIONES DEL PERSONAL CON CONDICIONES ESPECIALES**

***CONTRIBUCIONES PATRONALES***

**•17,20% DEL TOTAL DE REMUNERACIONES DE SUS AFILIADOS**

**•FINANCIACION SUSTITUTIVA DE LOS APORTES PATRONALES JUBILATORIOS**

**•OTROS RECURSOS**

**- REGIMEN POLICIAL**

***APORTES PERSONALES***

**16,50 DEL TOTAL DE LAS REMUNERACIONES MENSUALES**

**•50% DE LOS AUMENTOS DE LAS REMUNERACIONES O HABERES DEL PERSONAL EN ACTIVIDAD, RETIRADO O PENSIONADO**

***CONTRIBUCIONES PATRONALES***

**•21% DEL MONTO DE LAS REMUNERACIONES MENSUALES**

**•OTROS RECURSOS**

## **JUBILACION ORDINARIA**

### **LEY 6915**

#### **•REQUISITOS:**

**EDAD: 60 AÑOS LAS MUJERES - 65 AÑOS LOS VARONES**

**AÑOS DE SERVICIO: 30 AÑOS COMPUTABLES**

**•MONTO:** *Se calcula como un porcentaje sobre el promedio de las remuneraciones actualizadas percibidas durante los últimos diez años de servicios con aportes inmediatamente anteriores a la fecha de cesación del afiliado, sumando un 2% por cada año de servicios con aportes hasta un máximo de un 80% del referido promedio.*

**•HABER MAXIMO:** 80% de la remuneración que percibe el presidente de la Suprema Corte de Justicia de la Provincia, con 30 años de antigüedad.

**•Según Decreto 0257/11 se establece a partir del 1° de julio de 2011, el monto de \$2,231 para el haber mínimo de jubilación y en la suma de \$1,671 el haber mínimo de pensión.**

## **MOVILIDAD**

**Establecida en el artículo 12 de la Ley 6915, modificada por los artículos 40 de la Ley 11696 y 5 de la Ley 12464**

**Los haberes de las prestaciones serán móviles, mediante coeficientes sectoriales aplicados por el Poder Ejecutivo, en función de las variaciones de las remuneraciones del personal activo.**

**Dentro de los treinta días de producida una variación, el Poder Ejecutivo dispondrá el reajuste de los haberes de las prestaciones en un porcentaje equivalente.**

***En ningún caso podrá disponerse incremento en las retribuciones de los activos y pasivos, que no tengan suficiente previsión presupuestaria.***

**RELACION ENTRE LA CANTIDAD DE AGENTES OCUPADOS Y LA CANTIDAD DE BENEFICIARIOS DEL SISTEMA AL 31/12/11**

**RELACION ACTIVO/PASIVO DEL SISTEMA = 1,83**

**POLICIA 1,53**

**VIALIDAD 0,70**

**IMPRESA OFICIAL 0,37**

**BANCARIOS 0**

**EPE 1,25**

**DOCENTES 2,15**

**ADMINISTRACION CENTRAL Y OTROS 1,89**

**EN FUNCION DE LAS TASAS DE COTIZACION VIGENTES ES NECESARIA UNA RELACION ACTIVO/PASIVO MINIMA PARA SOSTENER EL SISTEMA = 3**

## **SITUACION DEFICITARIA DE LA CAJA DE JUBILACIONES Y PENSIONES**

**EL DEFICIT TIENE UNA NATURALEZA CORRIENTE Y ESTRUCTURAL YA QUE LOS RECURSOS QUE RECIBE MENSUALMENTE PROVENIENTES DE LOS APORTES PERSONALES Y CONTRIBUCIONES PATRONALES, SON INSUFICIENTES PARA AFRONTAR LAS EROGACIONES PARA ABONAR LAS JUBILACIONES Y PENSIONES MENSUALES.**

### **CAUSAS DEL DEFICIT:**

« **Beneficios iniciales altos**, en función de porcentaje mínimo vigente con anterioridad a modificaciones introducidas por Ley 11.373, que se incrementaba con el cómputo de años de servicios adicionales, servicios simultáneos y reajustes que podían llevar la tasa de sustitución hasta un 120%

« **Aplicación del criterio de “movilidad total”**, sustentado por fallos de la Corte Suprema de Justicia de la Provincia.

«**Reconocimiento por vía de Decretos o por fallos judiciales de los conceptos No Remunerativos abonados al personal activo.**

«**Caja Otorgante: El ente previsional era elegible respecto a otros sistemas aún cuando la mayoría de los años computables fueren aportados a otras cajas.**

«**Relación activo/pasivo insuficiente.**

«**Tasa de sustitución deficitaria = Haber Pasivo promedio superior al salario Activo promedio.**

**ANALISIS COMPARATIVO ENTRE EL REGIMEN PREVISIONAL  
ESTATUIDO POR LEY N° 6915 Y LAS MODIFICACIONES  
INTRODUCIDAS POR LAS LEYES N° 12464 Y 13201**



## DISPOSICIONES TRANSITORIAS

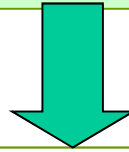

- La Caja de Jubilaciones y Pensiones **reajustará los haberes de los beneficios** ya otorgados o en trámite por aplicación de la Ley 11373, para adecuarlos a los porcentajes de esta ley.
- El haber de las prestaciones que otorgue la Caja de Jubilaciones y Pensiones de la Provincia de Santa Fe, **deberá considerar los conceptos no remunerativos** con los alcances y condiciones establecidos en el artículo 1° del Decreto Provincial N° 1683 del 03/08/05.
- A los efectos de la aplicación del 1° párrafo del artículo 78 de la Ley 6915, el agente podrá optar entre lo normado por los artículos 6 y 19 de la Ley 11373, y los Decretos Provinciales Nros. 882/96 y 1039/96 ó el nuevo régimen establecido en la ley modificatoria.
- Cuando el afiliado reúna los requisitos para obtener el beneficio de jubilación ordinaria con el máximo porcentaje previsto en esta ley, el empleador **podrá intimarlo** a que inicie los trámites jubilatorios, extendiéndoles los certificados de servicios y demás documentación necesaria a estos fines. A partir de ese momento, el empleador deberá mantener la relación de empleo hasta que la Caja de Jubilaciones y Pensiones le otorgue el beneficio, por un plazo máximo de un año.

Concedido el beneficio, o vencido dicho plazo, la relación de empleo quedará extinguida **sin obligación para el empleador del pago de indemnización alguna. Quedan exceptuados de esta disposición los funcionarios electos por mandato popular, los que requieran acuerdo legislativo para su designación y aquellos mencionados en el artículo 88 de la Constitución Provincial.**

## OTRAS MODIFICACIONES IMPORTANTES SOBRE LA LEY 6915:



- El afiliado podrá optar por el cómputo diferenciado en cualquier momento, hasta la solicitud del beneficio jubilatorio, a partir del cual los *aportes personales adicionales serán exigibles*.
- Los aportes adicionales y los saldos de los cargos que en tales conceptos se descuenten de las pasividades se actualizarán de acuerdo a lo normado en los artículos 11° y 12° de la Ley 6915.
- El artículo 74° modificado por el Proyecto establece que no se exigirá a los afiliados la presentación del cese en los servicios para tramitar las prestaciones jubilatorias, pero el otorgamiento del beneficio quedará supeditado a la *acreditación del cese en relación de dependencia* y al cumplimiento de los requisitos establecidos en la ley vigente en ese momento.
- El artículo 13 de la Ley 12464 establece que a los fines de acceder a los beneficios que acuerda la Ley 6915 y modificatorias, la Caja de Jubilaciones y Pensiones de la Provincia de Santa Fe, *computará los servicios reconocidos por la ANSeS por los que se hayan efectuado aportes al régimen de capitalización, siempre que los beneficiarios presten previamente conformidad con la formulación del cargo por la totalidad de los aportes personales no efectuados al régimen de reparto, sin intereses*.

## MODIFICACIONES AL COMPUTO DIFERENCIADO Y APORTES ESTABLECIDOS EN EL ARTICULO 35° DE LA LEY 6915



Inciso a) - Se establece que cada **siete (7)** años de servicios, se computa uno (1) más de edad y uno (1) más de servicios, debiendose efectuar aportes adicionales por el **dos con cincuenta** por ciento (2,50%) de **todas las remuneraciones** para el inciso b).

Inciso b) - Cada cinco años(5) de servicios, uno (1) más de edad y uno (1) más de servicios. Se disminuye el porcentaje de aportes adicionales del tres por ciento (3%) **al dos con cincuenta por ciento, pero se calcula sobre todas las remuneraciones consideradas para establecer el haber previsional, para los incisos a) a´) y f).**

Inciso c) Idem b) pero con aportes adicionales del **tres por ciento (3%) de todas las remuneraciones para el inciso e).** **Los pilotos también podrán optar por este cómputo o el que surja de adicionar 1 año de edad y de servicios cada 400 horas de vuelo en avión o helicóptero, certificadas por autoridad competente. Este cómputo no podrá exceder del 50% del total de años de edad y servicios necesarios para acceder a los beneficios.**

Inciso d) Cada cuatro (4) años de servicios, uno (1) más de edad y uno (1) más de servicios, con aportes adicionales del orden del 4% de todas las remuneraciones para el inciso c).

Inciso e) Cada tres (3) años de servicios, uno (1) más de edad y uno (1) más de servicios, en cuyo caso los aportes personales adicionales serán del 5% de todas las remuneraciones, para los incisos d) y d´).

**La Ley 12464 modifica el artículo 34° de la Ley 6915 a partir de la incorporación y/o sustitución de los siguientes incisos:**

**a) El personal hospitalario afectado a la atención efectiva y directa de pacientes, hospitalizados en establecimientos oficiales de salud, y el personal asistencial. Afectado a la atención efectiva y directa de menores, adolescentes y ancianos de Centros y Hogares oficiales asistenciales.**

**c) El personal que se desempeñe en zonas calificadas como inhóspitas o desfavorables.**

**d) El personal docente que preste servicios en establecimientos de reeducación y especiales.**

## ARTICULO 14º: CONDICIONES DE EDAD Y AÑOS DE SERVICIO REQUERIDOS PARA ACCEDER AL BENEFICIO DE JUBILACION ORDINARIA

Los afiliados mujeres y varones que acrediten (sesenta) 60 y (sesenta y cinco) 65 años de edad respectivamente, y treinta (30) años de servicios ambos computables, podrán obtener la Jubilación Ordinaria establecida en este artículo.

El afiliado podrá compensar el exceso de edad con falta de servicios mínimos requeridos, a razón de tres (3) años de excedentes por uno (1) de servicios faltante y *viceversa*. En ningún caso podrá utilizar este excedente para incrementar el haber. (Ley 6915)



El afiliado podrá compensar el exceso de edad con falta de servicios mínimos requeridos, a razón de *dos (2)* años de excedentes por *uno (1)* de servicios faltante y viceversa. En ningún caso podrá utilizar este excedente para incrementar el haber. (Ley 12464)

El artículo 4° de la Ley 12464 deroga el punto VI del artículo 11° de la Ley 6915, modificado por la Ley 11373.

En este punto se establecía el mecanismo de cálculo del haber en el caso de servicios en relación de dependencia simultáneos con el mismo tipo de servicios o autónomos, el que se simplifica notablemente de acuerdo al método adoptado en la modificación.

## **Modificaciones introducidas por la Ley 13201/2011**

Se sustituye el artículo 16 de la Ley 12464, y se establece: « Los afiliados que opten por el régimen de la presente y a efectos de completar los requisitos de edad y servicios para la obtención de la Jubilación Ordinaria – Régimen Opcional Docente, **podrán compensar el exceso de edad con la falta de servicios docentes mínimos requeridos, a razón de dos (2) años de excedente por uno (1) de servicio docente faltante y de dos (2) años de servicios docentes excedentes por uno (1) de edad faltante**».

A los fines de alcanzar los extremos exigidos para obtener el beneficio que acuerda esta ley, las fracciones de tiempo de 6 meses o más se considerarán como un año entero.

El artículo 2 incorpora al artículo 15° de la Ley 12464: « Los afiliados docentes que acrediten 30 años de servicios docentes o más y se incapaciten de acuerdo a lo establecido en el capítulo VI de la Ley 6915 y modificatorias, obtendrán el beneficio jubilatorio, **con un haber equivalente al ochenta y dos por ciento (82%) de la remuneración determinada en función de lo previsto en el primer párrafo del artículo 11, con la movilidad prevista en el artículo 12 de la Ley 6915 y modificatorias. El mismo criterio se aplicará a las pensiones**».

## JUBILACION ORDINARIA

a) El haber de la **jubilación ordinaria** será el producto de sumar un **2% (dos por ciento)** de la suma dineraria resultante del promedio de remuneraciones establecidas, por cada año de servicio con aportes prestados por el afiliado, y/o computados por aplicación del cómputo diferenciado, hasta un **máximo** de un **80% (ochenta por ciento)** del referido promedio. (Art. 11° Ley 6915)

**HABER MAXIMO = 80% (OCHENTA POR CIENTO)** de la remuneración que percibe el presidente de la Suprema Corte de Justicia de la Provincia, con treinta (30) años de antigüedad. El haber mínimo lo determinará el P.E. De conformidad con las exigencias del sistema.

a) El haber de la **jubilación ordinaria** será el equivalente al **72% (setenta y dos por ciento)** del promedio referido, si al momento del cese el afiliado reuniera los requisitos del primer párrafo del art. 14°. Ese porcentaje se incrementará en un **2% (dos por ciento)** por cada año entero de servicio que exceda el allí establecido, hasta un **máximo** del **82% (ochenta y dos por ciento)**. (Ley N° 12464)

**HABER MAXIMO = 80% (OCHENTA POR CIENTO)** de la remuneración que percibe el presidente de la Suprema Corte de Justicia de la Provincia, con treinta (30) años de antigüedad. El haber mínimo lo determinará el P.E. De conformidad con las exigencias del sistema.



**ARTICULO 11°:**

***BASE PARA EL CÁLCULO DE LAS PRESTACIONES***

*Promedio de la suma de remuneraciones actualizadas percibidas por el afiliado por servicios con aportes, sucesivos o simultáneos, prestados en este u otro régimen adherido al sistema de reciprocidad jubilatoria, durante el período de ciento veinte (120) meses inmediatamente anteriores a la fecha de cese.*



Si se computan *servicios prestados en relación de dependencia* pertenecientes **a otro régimen o en autónomos**, se *equiparan* las remuneraciones percibidas en ellos a las del cargo de mayor similitud - en su cuantía- de los comprendidos en la administración pública provincial.



Las remuneraciones *equiparadas* y las *percibidas con afiliación a este régimen*, serán *actualizadas* conforme a los montos que se perciban por dichos cargos a la *fecha del cese* en toda actividad.

PROVINCIA DE SANTA FE  
CAJA DE JUBILACIONES Y PENSIONES DE LA PROVINCIA  
EVOLUCION DE LOS RECURSOS  
PERIODO 1973 - 1990  
En moneda corriente, cifras en miles

CONCEPTO	PESOS LEY 18.188										PESOS ARGENTINOS		AUSTRALES					
	1973	1974	1975	1976	1977	1978	1979	1980	1981	1982	1983	1984	1985	1986	1987	1988	1989	1990
<b>RECURSOS FINANCIADOS POR EL ESTADO</b>	<b>238.024</b>	<b>465.572</b>	<b>1.835.628</b>	<b>6.600.702</b>	<b>38.616.726</b>	<b>66.061.455</b>	<b>182.573.451</b>	<b>413.849.442</b>	<b>822.785.395</b>	<b>1.570.362.391</b>	<b>900.289</b>	<b>7.837.095</b>	<b>45.645</b>	<b>98.912</b>	<b>245.585</b>	<b>1.092.200</b>	<b>27.581.503</b>	<b>567.752.098</b>
1- Participación Trib. Provinciales	3.494	2.500	2.730	48.395	115.653	33.030	838.969	814.674	2.824.352	4.733.159	2.811	25.085	171	1.401	1.966	5.213	119.248	3.296.880
2- No tributarios	234.530	463.072	1.832.898	6.552.307	38.501.073	66.028.425	181.734.482	413.034.768	819.961.044	1.565.629.231	897.478	7.812.010	45.474	97.511	243.620	1.005.509	25.878.995	513.660.699
- Aporte Patronal	187.053	325.276	869.505	2.937.424	9.235.427	27.953.264	83.454.791	202.805.406	100.038.698	185.199.031	96.946	2.177.277	24.061	51.012	111.660	511.331	10.960.651	239.764.912
De la Administ. Central	148.914	258.365	726.730	2.475.677	7.303.063		66.506.807	159.240.235	88.271.807	185.199.031	96.946	1.990.455	17.712	35.916	76.984	364.179	7.316.228	156.960.310
a) Personal de Seguridad									88.271.807	185.199.031	96.946	702.118	4.358	10.122	22.863	102.692	2.081.752	39.022.363
b) Resto del Personal												1.288.337	13.354	25.795	54.121	261.487	5.234.475	117.937.947
De los Organ. Descentr.	25.885	39.853	98.104	377.375	1.125.868		11.194.372	28.515.613				170.313	4.627	10.436	25.502	110.256	2.921.582	66.141.813
De los Organ. Adheridos	12.254	27.058	44.671	84.372	806.496		5.753.612	15.049.558	11.766.891			16.509	1.722	4.659	9.174	36.895	722.841	16.662.788
Otros																		
- Varios	1.047	2.245	3.304	20.774	838.406	2.438.584	5.279.896	12.345.291	80.186.616	211.275.166	109.266	475.476	400	658	1.448	4.206	84.106	2.249.945
- Seguridad Social									203.430.000	498.239.000	313.538	2.168.911	12.359	25.646	58.103	148.017	2.887.517	72.239.316
- Financ. Nacional Déficit Previsional	46.430	135.551	960.089	3.594.109	28.427.240	35.636.577	92.999.795	197.884.072	436.305.729	670.916.034	377.728	2.990.346	8.655	20.195	72.408	341.955	11.946.721	199.406.527
3- Régimen Cop.Prev.Ley 23.549-23,966																81.478	1.583.260	50.794.519
4- Uso del Crédito																		
<b>RECURSOS FINANCIADOS P/BENEFICIARIOS</b>	<b>148.026</b>	<b>242.631</b>	<b>702.787</b>	<b>3.011.823</b>	<b>6.715.250</b>	<b>18.417.426</b>	<b>52.517.974</b>	<b>134.521.131</b>	<b>289.126.033</b>	<b>624.826.991</b>	<b>378.830</b>	<b>3.580.529</b>	<b>25.658</b>	<b>51.568</b>	<b>113.994</b>	<b>521.429</b>	<b>12.027.296</b>	<b>279.773.965</b>
- Aportes Personales	148.026	242.631	702.787	3.011.823	6.715.250	18.417.426	52.517.974	134.521.131	289.126.033	624.826.991	378.830	3.580.529	25.658	51.568	113.994	521.429	12.027.296	279.773.965
De la Administ. Central									45.082.102	115.689.768	249.719.180	495.266.744	301.980	2.760.026	18.931	35.047	76.588	359.696
a) Personal de Seguridad												141.187.673	72.597	449.111	3.523	7.465	16.813	75.729
b) Resto del Personal												354.079.071	229.383	2.310.914	15.408	27.582	59.775	283.966
De los Organ. Descentr.							7.435.872	18.831.363	39.406.853	100.077.786	63.346	722.148	4.799	11.318	27.386	121.121	3.877.522	74.877.986
De los Organ. Adheridos												29.482.462	13.505	98.355	1.929	5.203	10.021	40.612
Otros																		
Adic.Emerg.Aporte Pasivos																		
Adic.Emerg.Aporte Activos																		
Otros aportes personales																		
<b>TOTAL RECURSOS</b>	<b>386.050</b>	<b>708.203</b>	<b>2.538.415</b>	<b>9.612.525</b>	<b>45.331.976</b>	<b>84.478.881</b>	<b>235.091.425</b>	<b>548.370.573</b>	<b>1.111.911.428</b>	<b>2.195.189.382</b>	<b>1.279.120</b>	<b>11.417.624</b>	<b>71.303</b>	<b>150.480</b>	<b>359.580</b>	<b>1.613.629</b>	<b>39.608.799</b>	<b>847.526.064</b>

Coefficiente actualización y corrección monetaria 2,207396 1,839336 0,628870 0,104979 0,042085 0,017109 0,006863 0,003912 0,001867 0,000524 1,136794 0,168374 22,070915 13,469030 6,043346 1,179117 0,033379 0,001955

FUENTES:

Años 1973-1979 según Cuadro elaborado por la Contaduría General de la Provincia.

A partir de 1980 según datos de la Cuenta General del Ejercicio; años 1999-2003 desagregación según Estados de Ejecución elaborados por la Caja de Jubilaciones y Pensiones.

NOTAS:

En Varios se incluyen en 1980-1984 Bonos 5348 y Aportes cumplimiento Ley 8782 art1º inc.c)

Desde 1993 se incluyen tanto en Aportes Pers. y Patron. los importes correspondientes a Doc.Nac.Transf. y Plan Meta en A)

Seguridad Social: aporte sustitutivo de los aportes patronales jubilatorios calculados de acuerdo al art. 3º inc. 9) b) Ley 6915.

En Uso del Crédito se encuentran incorporados a partir del año 1999 los Títulos Públicos Ley 11.373.

Por aplicación de la cláusula 5º Convenio Financ. entre Pcia. Sta Fe y el Estado Nacional (10/07/2002), el Gob. Nac.se compromete a financiar el déficit de la C.J. y P.de la Prov., cláusula 12º del Compromiso Federal del 06/02/99, según Acuerdo Bilateral del 03/11/00, eliminando el tope del art. 2º del Convenio de Compromiso a la 2º Addenda del 13/11/2001.

DIRECCION GENERAL DE PROGRAMACION Y ESTADISTICA HACENDAL.

PROVINCIA DE SANTA FE  
CAJA DE JUBILACIONES Y PENSIONES DE LA PROVINCIA  
EVOLUCION DE LOS RECURSOS  
PERIODO 1991 - 2001  
En moneda corriente, cifras en miles

CONCEPTO	PESOS										
	1991	1992	1993	1994	1995	1996	1997	1998	1999	2000	2001
<b>RECURSOS FINANCIADOS POR EL ESTADO</b>	<b>168.234</b>	<b>216.357</b>	<b>286.584</b>	<b>293.577</b>	<b>304.670</b>	<b>275.738</b>	<b>325.861</b>	<b>360.639</b>	<b>353.858</b>	<b>320.449</b>	<b>320.951</b>
1- Participación Trib. Provinciales	1.113	1.463	1.555	1.599	1.552	914	727	755	772	596	427
2- No tributarios	162.993	205.334	269.800	277.083	288.569	255.123	304.451	337.224	328.999	292.839	296.223
- Aporte Patronal	78.652	118.176	136.809	139.812	153.446	202.775	205.558	205.312	212.684	211.990	213.513
De la Administr. Central	53.481	81.021	93.691	96.991	107.616	134.744	134.373	140.516	147.585	148.050	149.121
a) Personal de Seguridad	15.046	22.312	22.637	23.014	23.322	22.896	23.022	24.927	25.934	26.187	27.056
b) Resto del Personal	38.435	58.709	71.054	73.977	84.295	111.849	111.351	115.589	121.651	121.863	122.065
De los Organ. Descentr.	18.556	24.751	28.714	28.484	28.988	38.834	34.651	26.645	23.271	23.536	20.823
De los Organ. Adheridos	6.615	12.404	14.405	14.337	16.842	29.196	36.534	38.152	41.828	40.404	43.569
Otros											
- Varios	977	1.639	1.627	4.411	3.002	2.973	3.048	3.430	3.893	4.666	5.286
- Seguridad Social	36.952	55.802	47.035	51.423	69.849	22.361	10.725	7.960	11.405	12.880	14.544
- Financ. Nacional Déficit Previsional	46.411	29.717	84.329	81.437	62.271	27.015	85.120	120.520	101.017	63.303	62.880
3- Régimen Cop.Prev.Ley 23.549-23.966	4.128	9.560	15.229	14.895	14.544	19.701	20.683	22.661	22.470	22.308	19.592
4- Uso del Crédito					4				1.617	4.706	4.709
<b>RECURSOS FINANCIADOS P/BENEFICIARIOS</b>	<b>92.166</b>	<b>130.657</b>	<b>139.130</b>	<b>145.756</b>	<b>156.235</b>	<b>197.678</b>	<b>198.302</b>	<b>178.153</b>	<b>195.557</b>	<b>233.557</b>	<b>237.671</b>
- Aportes Personales	92.166	130.657	139.130	145.756	156.235	197.678	198.302	178.153	195.557	233.557	237.671
De la Administr. Central	63.635	88.838	94.563	100.230	107.624	118.817	115.462	120.087	126.601	127.115	126.519
a) Personal de Seguridad	11.230	16.531	16.677	16.886	17.048	19.009	18.508	20.072	20.875	21.038	21.745
b) Resto del Personal	52.405	72.307	77.887	83.344	90.576	99.808	96.954	100.015	105.726	106.077	104.774
De los Organ. Descentr.	20.579	28.071	28.953	30.217	30.201	33.733	30.754	24.881	21.998	21.960	19.206
De los Organ. Adheridos	7.952	13.749	15.613	15.309	18.411	29.196	31.082	32.962	35.722	34.138	37.162
Otros											
Adic.Emerg.Aporte Pasivos						15.932	11.443	222	5.647	24.342	29.581
Adic.Emerg.Aporte Activos							9.561		5.589	26.002	25.203
Otros aportes personales											
<b>TOTAL RECURSOS</b>	<b>260.400</b>	<b>347.014</b>	<b>425.714</b>	<b>439.333</b>	<b>460.906</b>	<b>473.416</b>	<b>524.163</b>	<b>538.792</b>	<b>549.415</b>	<b>554.006</b>	<b>558.622</b>

Coeficiente actualización y corrección monetaria

	9,290773	8,765410	8,626963	8,570566	7,953772	7,676620	7,669415	7,923186	8,243481	7,920390	8,105289
--	----------	----------	----------	----------	----------	----------	----------	----------	----------	----------	----------

**FUENTES:**

Años 1973-1979 según Cuadro elaborado por la Contaduría General de la Provincia.

A partir de 1980 según datos de la Cuenta General del Ejercicio; años 1999-2003 desagregación según Estados de Ejecución elaborados por la Caja de Jubilaciones y Pensiones.

**NOTAS:**

En Varios se incluyen en 1980-1984 Bonos 5348 y Aportes cumplimiento Ley 8782 art1º inc.c)

Desde 1993 se incluyen tanto en Aportes Pers. y Patron. los importes correspondientes a Doc.Nac.Transf. y Plan Meta en Ap.Patr.

Seguridad Social: aporte sustitutivo de los aportes patronales jubilatorios calculados de acuerdo al art. 3º inc. 9) b) Ley 6915.

En Uso del Crédito se encuentran incorporados a partir del año 1999 los Títulos Públicos Ley 11.373.

Por aplicación de la cláusula 5º Convenio Financ. entre Pcia. Sta Fe y el Estado Nacional (10/07/2002), el Gob. Nac.se compromete a financiar el déficit de la C.J. y P.de la Prov., cláusula 12º del Compromiso Federal del 06/02/99, según Acuerdo Bilateral del 03/11/00, eliminando el tope del art. 2º del Convenio de Compromiso a la 2º

PROVINCIA DE SANTA FE  
CAJA DE JUBILACIONES Y PENSIONES DE LA PROVINCIA  
EVOLUCION DE LOS RECURSOS  
PERIODO 2002 - 2014  
En moneda corriente, cifras en miles

CONCEPTO	Pesos												
	2002	2003	2004	2005	2006	2007	2008	2009	2010	2011	2012	2013	2014
<b>RECURSOS FINANCIADOS POR EL ESTADO</b>	<b>323.572</b>	<b>352.511</b>	<b>384.906</b>	<b>471.407</b>	<b>586.823</b>	<b>838.742</b>	<b>1.190.644</b>	<b>1.512.352</b>	<b>1.933.312</b>	<b>2.826.227</b>	<b>3.612.011</b>	<b>4.445.107</b>	<b>6.100.668</b>
1- Participación Trib. Provinciales	392	579	684	821	817	488	472	511	656	548	775	704	868
2- No tributarios	294.363	310.488	339.790	418.031	531.580	766.711	1.093.958	1.407.719	1.795.941	2.653.408	3.450.838	4.157.488	5.716.580
- Aporte Patronal	213.232	213.584	242.099	291.917	412.234	590.744	905.177	1.134.453	1.475.094	2.161.696	2.771.181	3.513.574	4.853.181
De la Administ. Central	150.700	148.830	169.358	204.410	265.179	391.088	670.154	851.544	1.048.656	1.565.767	2.001.368	2.529.917	3.560.822
a) Personal de Seguridad	27.008	27.584	32.348	35.308	29.346	47.665	106.843	135.587	177.711	285.983	365.405	480.885	734.213
b) Resto del Personal	123.691	121.246	137.010	169.103	235.833	343.423	563.311	715.957	870.945	1.279.784	1.635.963	2.049.032	2.826.610
De los Organ. Descentr.	22.031	21.100	22.977	26.252	33.861	36.834	52.915	49.299	140.131	168.954	221.190	286.716	375.773
De los Organ. Adheridos	40.501	43.654	49.764	61.254	10.263	13.361	17.254	25.428	29.005	41.675	51.383	63.545	80.020
Otros					102.931	149.460	164.854	208.182	257.302	385.301	497.240	633.396	836.566
- Varios	4.723	6.629	6.288	12.524	8.202	42.699	51.290	83.902	27.152	26.003	19.083	22.680	21.769
- Seguridad Social	13.506	275											
- Financ. Nacional Déficit Previsional	62.902	90.000	91.403	113.591	111.144	133.268	137.491	189.363	293.696	465.709	660.575	621.234	841.630
3- Régimen Cop.Prev.Ley 23.549-23,966	20.484	32.025	41.580	43.894	54.427	71.544	93.027	104.123	136.715	172.271	160.398	286.914	383.220
4- Uso del Crédito	8.333	9.419	2.852	8.661			3.186						
<b>RECURSOS FINANCIADOS P/BENEFICIARIOS</b>	<b>241.699</b>	<b>217.254</b>	<b>212.893</b>	<b>256.609</b>	<b>365.529</b>	<b>505.437</b>	<b>798.622</b>	<b>1.008.296</b>	<b>1.242.114</b>	<b>1.850.389</b>	<b>2.352.846</b>	<b>3.032.253</b>	<b>3.993.094</b>
- Aportes Personales	241.699	217.254	212.893	256.609	365.529	505.437	798.622	1.008.296	1.242.114	1.850.389	2.352.846	3.032.253	3.993.094
De la Administ. Central	130.555	130.103	147.117	177.931	187.854	274.361	574.585	710.629	893.023	1.330.393	1.699.902	2.198.264	2.889.326
a) Personal de Seguridad	21.766	22.342	26.323	28.273	22.928	34.341	86.532	109.190	143.593	232.747	296.836	403.776	601.953
b) Resto del Personal	108.788	107.761	120.794	149.658	164.926	240.020	488.053	601.439	749.431	1.097.646	1.403.066	1.794.488	2.287.372
De los Organ. Descentr.	20.036	18.867	21.152	23.815	25.000	27.699	53.137	72.087	101.468	153.248	195.381	247.001	330.591
De los Organ. Adheridos	35.150	37.216	42.492	51.862	7.069	9.213	15.643	21.437	24.468	35.154	43.284	53.607	67.473
Otros					134.855	168.583	134.985	175.958	217.169	325.371	414.245	532.001	705.703
Adic.Emerg.Aporte Pasivos	29.466	16.298	2.124	3.001	170	251	194	142	37	66	35	2	1
Adic.Emerg.Aporte Activos	26.492	14.770	8	0									
Otros aportes personales					10.582	25.330	20.077	28.043	5.948	6.157		1.379	
<b>TOTAL RECURSOS</b>	<b>565.271</b>	<b>569.765</b>	<b>597.799</b>	<b>728.016</b>	<b>952.353</b>	<b>1.344.180</b>	<b>1.989.265</b>	<b>2.520.649</b>	<b>3.175.426</b>	<b>4.676.617</b>	<b>5.964.857</b>	<b>7.477.360</b>	<b>10.093.762</b>

Coefficiente actualización 4,580404 3,881527 3,620908 3,332660 3,018798 2,743970 2,432046 2,271128 1,982371 1,756354 1,556160 1,369654 1,078092  
y corrección monetaria

83.264

**FUENTES:**

Años 1973-1979 según Cuadro elaborado por la Contaduría General de la Provincia.

A partir de 1980 según datos de la Cuenta General del Ejercicio; años 1999-2003 desagregación según Estados de Ejecución elaborados por la Caja de Jubilaciones y Pensiones.

**NOTAS:**

En Varios se incluyen en 1980-1984 Bonos 5348 y Aportes cumplimiento Ley 8782 art1º inc.c) Desde 1993 se incluyen tanto en Aportes Pers. y Patron. los importes correspondientes a Doc.Nac.Transf. y Plan Meta en Ap.Patr.

Seguridad Social: aporte sustitutivo de los aportes patronales jubilatorios calculados de acuerdo al art. 3º inc. 9) b) Ley 6915.

En Uso del Crédito se incorporan a partir de 1999 Títulos Públicos Ley 11.373. Por aplicación de la cláusula 5º Convenio Financ. entre Pcia. Sta Fe y el Estado Nacional (10/07/2002), el Gob. Nac.se compromete a financiar el déficit de la C.J. y P.de la Prov., cláusula 12º del Compromiso Federal del 06/02/99, según Acuerdo Bilateral del 03/11/00, eliminando el tope del art. 2º del Convenio de Compromiso a la 2º Addenda del 13/11/2001.

**DIRECCION GENERAL DE PROGRAMACION Y ESTADISTICA HACENDAL.**

PROVINCIA DE SANTA FE  
CAJA DE JUBILACIONES Y PENSIONES DE LA PROVINCIA  
EVOLUCION DE LOS RECURSOS  
PERIODO 1973 - 1990

En miles de pesos de diciembre de 2014, actualizados según Índice de Precios Internos al por Mayor (IPIM) base 1993 = 100

CONCEPTO	1973	1974	1975	1976	1977	1978	1979	1980	1981	1982	1983	1984	1985	1986	1987	1988	1989	1990
<b>RECURSOS FINANCIADOS POR EL ESTADO</b>	<b>525.413,17</b>	<b>856.343,18</b>	<b>1.154.371,92</b>	<b>692.935,40</b>	<b>1.625.203,18</b>	<b>1.130.233,04</b>	<b>1.252.969,36</b>	<b>1.619.002,90</b>	<b>1.535.803,74</b>	<b>822.840,51</b>	<b>1.023.443,88</b>	<b>1.319.559,34</b>	<b>1.007.427,82</b>	<b>1.332.245,05</b>	<b>1.484.157,14</b>	<b>1.383.902,96</b>	<b>973.479,87</b>	<b>1.209.555,40</b>
1- Tributarios	7.712,64	4.598,34	1.716,82	5.080,46	4.867,31	565,10	5.757,70	3.187,05	5.271,91	2.480,09	3.195,52	4.223,65	3.771,70	18.871,05	11.879,71	6.147,01	3.980,34	6.446,98
2- No tributarios	517.700,53	851.744,84	1.152.655,10	687.854,94	1.620.335,87	1.129.667,93	1.247.211,66	1.615.815,85	1.530.531,83	820.360,42	1.020.248,36	1.315.335,69	1.003.656,12	1.313.373,99	1.472.277,43	1.281.684,31	916.652,49	1.103.780,77
- Aporte Patronal	412.900,00	598.291,75	546.805,86	308.367,97	388.677,31	478.247,15	572.735,50	793.386,45	186.731,33	97.040,83	110.207,72	366.595,79	531.046,53	687.078,52	674.802,29	602.918,47	365.851,53	468.855,44
De la Administ. Central	328.712,13	475.219,96	457.018,91	259.894,21	307.352,86		456.424,47	622.956,99	164.767,35	97.040,83	110.207,72	335.139,98	390.929,10	483.757,99	465.239,42	429.409,73	244.205,67	306.932,71
a) Personal de Seguridad									164.767,35	97.040,83	110.207,72							
b) Resto del Personal												118.218,09	96.193,44	136.330,02	138.168,05	121.085,98	69.486,05	76.307,44
De los Organ. Descentr.	57.138,44	73.303,04	61.694,69	39.616,47	47.382,69		76.825,00	111.554,72				216.921,90	294.735,67	347.427,97	327.071,38	308.323,75	174.719,62	230.625,27
De los Organ. Adheridos	27.049,43	49.768,74	28.092,26	8.857,29	33.941,77		39.486,02	58.874,74	21.963,97			2.779,65	37.995,74	62.752,21	55.444,62	43.504,05	24.127,45	32.583,75
Otros																		
- Varios	2.311,14	4.129,31	2.077,79	2.180,83	35.284,71	41.721,28	36.234,99	48.295,49	149.675,61	110.704,23	124.213,22	80.057,55	8.822,63	8.868,28	8.749,44	4.959,67	2.807,36	4.399,72
- Seguridad Social																		
- Aport. Prov.p/cub.Déficit	102.489,38	249.323,79	603.771,45	377.306,13	1.196.373,84	609.699,51	638.241,17	774.133,91	814.404,31	351.547,45	429.399,27	503.495,12	191.022,23	272.004,10	437.588,58	403.205,32	398.765,21	389.935,43
3- Régimen Cop.Prev.Ley 23.549																96.071,64	52.847,04	99.327,66
4- Uso del Crédito																		
<b>RECURSOS FINANCIADOS P/BENEFICIARIOS</b>	<b>326.751,96</b>	<b>446.279,85</b>	<b>441.961,87</b>	<b>316.178,31</b>	<b>282.614,47</b>	<b>315.100,29</b>	<b>360.421,58</b>	<b>526.254,43</b>	<b>539.680,02</b>	<b>327.397,65</b>	<b>430.652,34</b>	<b>602.866,24</b>	<b>566.295,55</b>	<b>694.573,09</b>	<b>688.907,82</b>	<b>614.825,62</b>	<b>401.454,67</b>	<b>547.092,33</b>
- Aportes Personales	326.751,96	446.279,85	441.961,87	316.178,31	282.614,47	315.100,29	360.421,58	526.254,43	539.680,02	327.397,65	430.652,34	602.866,24	566.295,55	694.573,09	688.907,82	614.825,62	401.454,67	547.092,33
De la Administ. Central							309.390,51	452.585,05	466.123,55	259.510,51	343.289,02	464.715,23	417.813,91	472.049,23	462.848,25	424.123,08	244.990,88	363.752,64
a) Personal de Seguridad										73.979,70	82.527,46	75.618,48	77.751,42	100.542,67	101.606,47	89.293,80	49.700,86	56.808,14
b) Resto del Personal										185.530,81	260.761,56	389.096,75	340.062,48	371.506,55	361.241,78	334.829,28	195.290,02	306.944,49
De los Organ. Descentr.							51.031,08	73.669,38	73.556,47	52.438,89	72.011,02	121.590,55	105.917,22	152.438,57	165.501,56	142.816,21	129.426,39	146.422,39
De los Organ. Adheridos										15.448,26	15.352,30	16.560,46	42.564,42	70.085,29	60.558,01	47.886,33	27.037,41	36.917,31
Otros																		
Adic.Emerg.Aporte Pasivos																		
Adic.Emerg.Aporte Activos																		
Otros aportes personales																		
<b>TOTAL RECURSOS</b>	<b>852.165,13</b>	<b>1.302.623,04</b>	<b>1.596.333,78</b>	<b>1.009.113,71</b>	<b>1.907.817,65</b>	<b>1.445.333,32</b>	<b>1.613.390,94</b>	<b>2.145.257,33</b>	<b>2.075.483,76</b>	<b>1.150.238,16</b>	<b>1.454.096,21</b>	<b>1.922.425,57</b>	<b>1.573.723,36</b>	<b>2.026.818,14</b>	<b>2.173.064,96</b>	<b>1.998.728,58</b>	<b>1.374.934,54</b>	<b>1.756.647,74</b>

FUENTES:

Años 1973-1979 según Cuadro elaborado por la Contaduría General de la Provincia.

A partir de 1980 según datos de la Cuenta General del Ejercicio; años 1999-2003 desagregación según Estados de Ejecución elaborados por la Caja de Jubilaciones y Pensiones.

NOTAS:

En Varios se incluyen en 1980-1984 Bonos 5348 y Aportes cumplimiento Ley 8782 art1º inc. c)

Desde el año 1993 se incluyen tanto en Aportes Personales y Patronales los importes correspondientes a Docentes Nac. Transferidos y Plan Meta en Ap. Patronal.

Seguridad Social: aporte sustitutivo de los aportes patronales jubilatorios calculados de acuerdo al art. 3º inc. 9) b) Ley 6915.

En Uso del Crédito se encuentran incorporados a partir del año 1999 los Títulos Públicos Ley 11.373.

**DIRECCION GENERAL DE PROGRAMACION Y ESTADISTICA HACENDAL.**

**PROVINCIA DE SANTA FE  
CAJA DE JUBILACIONES Y PENSIONES DE LA PROVINCIA  
EVOLUCION DE LOS RECURSOS  
PERIODO 1991 - 2001**

En miles de pesos de diciembre de 2014, actualizados según Índice de Precios Internos al por Mayor (IPIIM) base 1993 = 100

CONCEPTO	1991	1992	1993	1994	1995	1996	1997	1.998	1999	2.000	2001
<b>RECURSOS FINANCIADOS POR EL ESTADO</b>	<b>1.601.373,23</b>	<b>1.980.250,67</b>	<b>2.603.726,69</b>	<b>2.643.783,23</b>	<b>2.538.960,08</b>	<b>2.267.975,95</b>	<b>2.657.787,48</b>	<b>3.036.957</b>	<b>3.102.252,65</b>	<b>2.714.768,97</b>	<b>2.760.199,57</b>
1- Tributarios	10.342,49	12.825,81	13.416,48	13.705,71	12.347,64	7.013,85	5.579,06	5.984,66	6.363,97	4.720,55	3.460,96
2- No tributarios	1.552.682,24	1.883.629,20	2.458.934,32	2.502.419,17	2.410.929,45	2.109.723,44	2.493.584,95	2.851.428,47	2.910.657,67	2.533.360,37	2.597.939,78
- Aporte Patronal	730.739,49	1.035.858,95	1.180.249,69	1.198.269,66	1.220.477,76	1.556.623,58	1.576.508,98	1.626.728,11	1.753.256,47	1.679.043,39	1.730.584,66
De la Administ. Central	496.878,83	710.181,18	808.264,60	831.264,64	855.956,41	1.034.381,84	1.030.563,87	1.113.333,74	1.216.614,12	1.172.613,68	1.208.668,86
a) Personal de Seguridad	139.789,16	195.576,64	195.284,52	197.239,67	185.495,41	175.763,33	176.563,20	197.501,65	213.786,43	207.411,24	219.296,71
b) Resto del Personal	357.089,67	514.604,54	612.980,09	634.024,97	670.461,00	858.618,51	854.000,67	915.832,09	1.002.827,68	965.202,44	989.372,15
De los Organ. Descentr.	172.401,08	216.949,08	247.714,97	244.128,13	230.565,19	298.112,86	265.754,05	211.110,15	191.834,04	186.414,29	168.776,44
De los Organ. Adheridos	61.459,58	108.728,69	124.270,11	122.876,90	133.956,16	224.128,89	280.191,05	302.284,22	344.808,32	320.015,42	353.139,35
Otros											
- Varios	9.080,89	14.364,14	14.036,85	37.807,68	23.880,30	22.819,77	23.377,90	27.179,60	32.091,87	36.956,54	42.844,56
- Seguridad Social	343.315,08	489.131,03	405.770,09	440.723,55	555.566,84	171.658,59	82.253,39	63.072,42	94.016,90	102.014,62	117.883,33
- Aport. Prov.p/cub.Déficit	431.198,27	260.479,42	727.501,82	697.959,93	495.287,09	207.382,82	652.821,22	954.904,76	832.731,70	501.384,42	509.660,60
3- Régimen Cop.Prev.Ley 23.549	38.348,50	83.795,66	131.375,88	127.658,35	115.682,99	151.238,67	158.623,47	179.543,57	185.231,01	176.688,05	158.798,83
4- Uso del Crédito					34,46				13.329,71	37.273,35	38.167,81
<b>RECURSOS FINANCIADOS P/BENEFICIARIOS</b>	<b>856.294,08</b>	<b>1.145.265,04</b>	<b>1.200.267,69</b>	<b>1.249.211,22</b>	<b>1.242.660,41</b>	<b>1.517.496,49</b>	<b>1.520.861,53</b>	<b>1.409.775,41</b>	<b>1.519.446,63</b>	<b>1.451.118,34</b>	<b>1.482.352,06</b>
- Aportes Personales	856.294,08	1.145.265,04	1.200.267,69	1.249.211,22	1.242.660,41	1.517.496,49	1.520.861,53	1.409.775,41	1.519.446,63	1.451.118,34	1.482.352,06
De la Administ. Central	591.217,72	778.697,41	815.795,08	859.027,92	856.015,17	912.109,98	885.525,42	951.472,12	1.043.632,91	1.006.800,32	1.025.473,11
a) Personal de Seguridad	104.336,04	144.899,25	143.869,54	144.721,81	135.593,12	145.924,26	141.945,88	159.037,33	172.082,66	166.629,16	176.249,52
b) Resto del Personal	486.881,68	633.798,17	671.925,54	714.306,11	720.422,05	766.185,72	743.579,54	792.434,79	871.550,25	840.171,17	849.223,59
De los Organ. Descentr.	191.195,85	246.050,24	249.778,71	258.976,46	240.208,92	258.955,66	235.864,65	197.137,97	181.340,09	173.931,76	155.670,19
De los Organ. Adheridos	73.880,51	120.517,38	134.693,90	131.206,84	146.436,32	224.128,89	238.379,37	261.165,33	294.473,62	270.386,26	301.208,77
Otros											
Adic.Emerg.Aporte Pasivos						122.301,96	87.762,83	1.760,90	46.550,94	192.798,12	239.762,57
Adic.Emerg.Aporte Activos							73.329,26		46.072,81	205.945,97	204.277,61
Otros aportes personales											
<b>TOTAL RECURSOS</b>	<b>2.457.667,30</b>	<b>3.125.515,71</b>	<b>3.803.994,38</b>	<b>3.892.994,44</b>	<b>3.781.620,50</b>	<b>3.785.472,44</b>	<b>4.178.649,00</b>	<b>4.446.732,12</b>	<b>4.621.699,28</b>	<b>4.165.887,31</b>	<b>4.242.551,64</b>

**FUENTES:**

Años 1973-1979 según Cuadro elaborado por la Contaduría General de la Provincia.

A partir de 1980 según datos de la Cuenta General del Ejercicio; años 1999-2003 desagregación según Estados de Ejecución elaborados por la Caja de Jubilaciones y Pensiones.

**NOTAS:**

En Varios se incluyen en 1980-1984 Bonos 5348 y Aportes cumplimiento Ley 8782 art1º inc. c)

Desde el año 1993 se incluyen tanto en Aportes Personales y Patronales los importes correspondientes a Docentes Nac. Transferidos y Plan Meta en Ap. Patronal.

Seguridad Social: aporte sustitutivo de los aportes patronales jubilatorios calculados de acuerdo al art. 3º inc. 9) b) Ley 6915.

En Uso del Crédito se encuentran incorporados a partir del año 1999 los Títulos Públicos Ley 11.373.

CAJA DE JUBILACIONES Y PENSIONES DE LA PROVINCIA  
EVOLUCION DE LOS RECURSOS  
PERIODO 2002 - 2014

En miles de pesos de diciembre de 2014, actualizados según Índice de Precios Internos al por Mayor (IPIM) base 1993 = 100

CONCEPTO	2.002	2003	2.004	2005	2006	2007	2008	2009	2010	2011	2012	2013	2014
<b>RECURSOS FINANCIADOS POR EL ESTADO</b>	<b>1.575.914,71</b>	<b>1.492.586,83</b>	<b>1.544.266,45</b>	<b>1.717.320,21</b>	<b>1.771.500,83</b>	<b>2.301.483,71</b>	<b>2.895.700,33</b>	<b>3.434.745,50</b>	<b>3.832.541,07</b>	<b>4.963.855,64</b>	<b>5.620.864,60</b>	<b>6.088.259,88</b>	<b>6.577.081,92</b>
1- Tributarios	1.795,52	2.247,40	2.476,70	2.735,25	2.465,03	1.337,96	1.148,51	1.160,43	1.300,26	962,38	1.205,42	964,16	935,30
2- No tributarios	1.480.294,18	1.366.033,53	1.391.232,41	1.568.302,61	1.604.731,92	2.103.831,40	2.660.556,93	3.197.109,10	3.560.220,97	4.660.324,53	5.370.054,89	5.694.322,04	6.162.999,67
- Aporte Patronal	976.687,88	829.032,04	876.618,14	972.858,70	1.244.450,90	1.620.983,30	2.201.432,25	2.576.488,38	2.924.182,45	3.796.703,98	4.312.398,98	4.812.382,31	5.232.175,81
De la Administ. Central	690.266,03	577.687,65	613.229,69	681.230,67	800.522,32	1.073.134,34	1.629.845,19	1.933.965,90	2.078.824,98	2.750.040,88	3.114.447,89	3.465.111,93	3.838.894,39
a) Personal de Seguridad	123.709,39	107.068,04	117.129,12	117.668,37	88.590,84	130.790,53	259.846,27	307.935,42	352.288,38	502.287,88	568.629,06	658.645,77	791.548,82
b) Resto del Personal	566.556,63	470.619,61	496.100,57	563.562,31	711.931,48	942.343,82	1.369.998,92	1.626.030,49	1.726.536,59	2.247.753,00	2.545.818,83	2.806.466,15	3.047.345,58
De los Organ. Descentr.	100.910,89	81.900,22	83.197,60	87.489,30	102.220,11	101.072,75	128.692,63	111.963,95	277.792,23	296.742,34	344.206,81	392.702,44	405.117,39
De los Organ. Adheridos	185.510,96	169.444,18	180.190,85	204.138,74	30.981,62	36.662,85	41.962,74	57.750,40	57.497,72	73.195,83	79.960,30	87.034,45	86.269,25
Otros					310.726,85	410.113,35	400.931,69	472.808,13	510.067,53	676.724,93	773.783,98	867.533,50	901.894,78
- Varios	21.633,25	25.730,64	22.768,27	41.737,97	24.761,05	117.163,45	124.739,17	190.552,01	53.824,94	45.670,39	29.695,51	31.063,48	23.469,12
- Seguridad Social	61.862,94	1.067,42											
- Aport. Prov.p/cub.Déficit	288.116,60	349.337,42	330.961,83	378.559,21	335.519,97	365.684,66	334.385,51	430.068,71	582.213,58	817.950,16	1.027.960,40	850.876,24	907.354,73
3- Régimen Cop.Prev.Ley 23.549	93.825,00	124.305,90	150.557,34	146.282,35	164.303,88	196.314,35	226.246,98	236.475,97	271.019,84	302.568,73	249.604,29	392.973,68	413.146,95
4- Uso del Crédito	38.168,51	36.560,10	10.326,83	28.864,37			7.747,91						
<b>RECURSOS FINANCIADOS P/BENEFICIARIOS</b>	<b>850.767,98</b>	<b>722.685,97</b>	<b>763.146,13</b>	<b>845.188,89</b>	<b>1.103.458,89</b>	<b>1.386.905,44</b>	<b>1.942.284,28</b>	<b>2.289.969,81</b>	<b>2.462.330,39</b>	<b>3.249.939,05</b>	<b>3.661.403,84</b>	<b>4.153.138,91</b>	<b>4.304.923,37</b>
- Aportes Personales	850.767,98	722.685,97	763.146,13	845.188,89	1.103.458,89	1.386.905,44	1.942.284,28	2.289.969,81	2.462.330,39	3.249.939,05	3.661.403,84	4.153.138,91	4.304.923,37
De la Administ. Central	597.993,78	504.998,30	532.697,08	592.984,33	567.094,55	752.838,66	1.397.417,39	1.613.929,12	1.770.303,56	2.336.641,22	2.645.318,58	3.010.861,98	3.114.959,28
a) Personal de Seguridad	99.698,91	86.721,07	95.313,15	94.224,27	69.216,20	94.231,05	210.450,16	247.985,16	284.653,89	408.786,25	461.923,73	553.033,90	648.961,21
b) Resto del Personal	498.294,87	418.277,22	437.383,93	498.760,06	497.878,35	658.607,62	1.186.967,23	1.365.943,96	1.485.649,66	1.927.854,97	2.183.394,85	2.457.828,07	2.465.998,07
De los Organ. Descentr.	91.772,98	73.232,77	76.589,44	79.367,14	75.468,73	76.005,95	129.231,72	163.719,32	201.147,77	269.157,94	304.043,33	338.305,33	356.407,66
De los Organ. Adheridos	161.001,22	144.454,91	153.859,61	172.837,42	21.338,88	25.279,18	38.044,35	48.686,35	48.505,05	61.743,59	67.356,20	73.422,87	72.742,47
Otros					407.098,61	462.587,73	328.290,31	399.623,01	430.508,86	571.466,45	644.631,89	728.657,56	760.813,33
Adic.Emerg.Aporte Pasivos	134.966,20	63.261,13	7.690,81	10.002,01	512,08	687,86	471,65	321,98	73,13	116,29	53,83	2,67	0,62
Adic.Emerg.Aporte Activos	121.344,07	57.330,15	28,97	0,43									
Otros aportes personales					31.946,03	69.506,06	48.828,87	63.690,03	11.792,03	10.813,56		1.888,51	
<b>TOTAL RECURSOS</b>	<b>2.426.682,69</b>	<b>2.215.272,80</b>	<b>2.307.412,58</b>	<b>2.562.509,10</b>	<b>2.874.959,72</b>	<b>3.688.389,15</b>	<b>4.837.984,60</b>	<b>5.724.715,32</b>	<b>6.294.871,46</b>	<b>8.213.794,69</b>	<b>9.282.268,44</b>	<b>10.241.398,79</b>	<b>10.882.005,28</b>

FUENTES:

Años 1973-1979 según Cuadro elaborado por la Contaduría General de la Provincia.

A partir de 1980 según datos de la Cuenta General del Ejercicio; años 1999-2003 desagregación según Estados de Ejecución elaborados por la Caja de Jubilaciones y Pensiones.

NOTAS:

En Varios se incluyen en 1980-1984 Bonos 5348 y Aportes cumplimiento Ley 8782 art1º inc. c)

Desde el año 1993 se incluyen tanto en Aportes Personales y Patronales los importes correspondientes a Docentes Nac. Transferidos y Plan Meta en Ap. Patronal.

Seguridad Social: aporte sustitutivo de los aportes patronales jubilatorios calculados de acuerdo al art. 3º inc. 9) b) Ley 6915.

En Uso del Crédito se encuentran incorporados a partir del año 1999 los Títulos Públicos Ley 11.373.

DIRECCION GENERAL DE PROGRAMACION Y ESTADISTICA HACENDAL.

**PROVINCIA DE SANTA FE**  
**CAJA DE JUBILACIONES Y PENSIONES**  
 EVOLUCION DE LOS RECURSOS  
 PERIODO 1973 - 2014

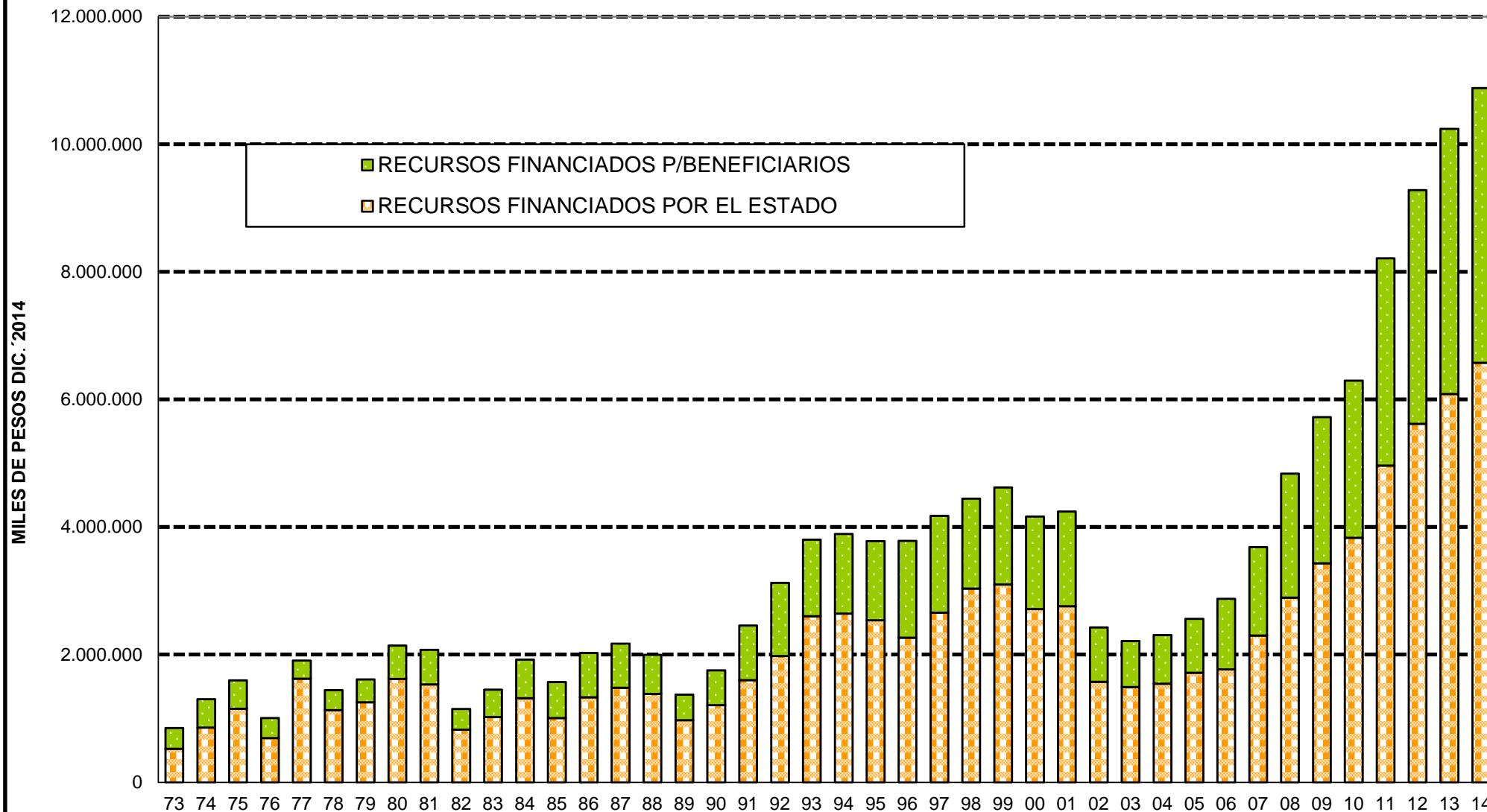



PROVINCIA DE SANTA FE  
CAJA DE JUBILACIONES Y PENSIONES  
EVOLUCION DE LOS RECURSOS  
PERIODO 1973 - 2014

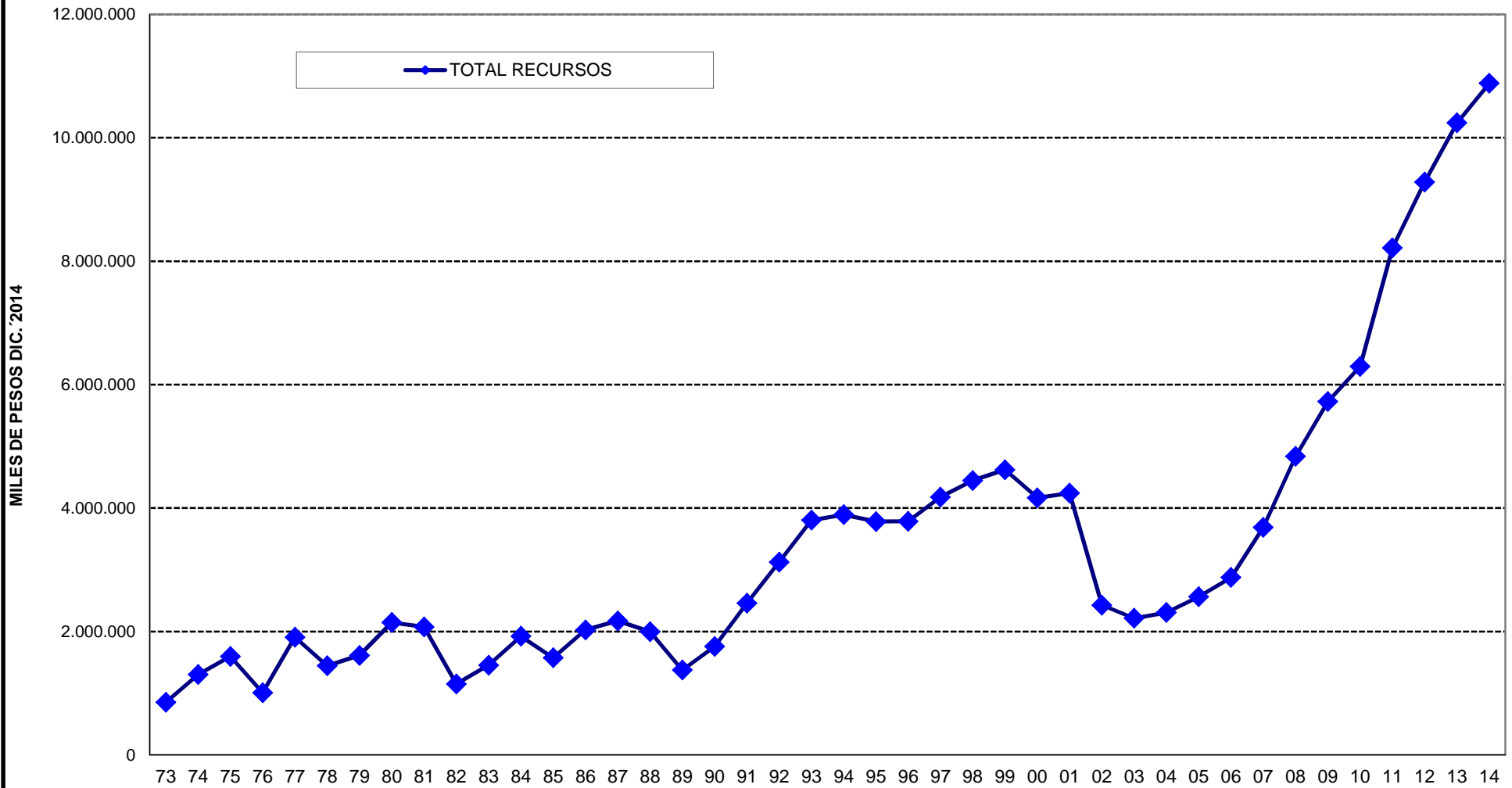

PROVINCIA DE SANTA FE  
CAJA DE JUBILACIONES Y PENSIONES DE LA PROVINCIA  
EVOLUCION RELATIVA DE LOS RECURSOS  
PERIODO 1973 - 1984

CONCEPTO	1973	1974	1975	1976	1977	1978	1979	1980	1981	1982	1983	1984
<b>RECURSOS FINANCIADOS POR EL ESTADO</b>	<b>100,00</b>	<b>162,98</b>	<b>219,71</b>	<b>131,88</b>	<b>309,32</b>	<b>215,11</b>	<b>238,47</b>	<b>308,14</b>	<b>292,30</b>	<b>156,61</b>	<b>194,79</b>	<b>251,15</b>
1- Tributarios	100,00	59,62	22,26	65,87	63,11	7,33	74,65	41,32	68,35	32,16	41,43	54,76
2- No tributarios	100,00	164,52	222,65	132,87	312,99	218,21	240,91	312,11	295,64	158,46	197,07	254,07
- Aporte Patronal	100,00	144,90	132,43	74,68	94,13	115,83	138,71	192,15	45,22	23,50	26,69	88,79
De la Administ. Central	100,00	144,57	139,03	79,06	93,50		138,85	189,51	50,13	29,52	33,53	101,96
a) Personal de Seguridad									100,00	58,90	66,89	71,75
b) Resto del Personal												100,00
De los Organ. Descentr.	100,00	128,29	107,97	69,33	82,93		134,45	195,24				50,19
De los Organ. Adheridos	100,00	183,99	103,86	32,74	125,48		145,98	217,66	81,20			10,28
Otros												
- Varios	100,00	178,67	89,90	94,36	1.526,72	1.805,22	1.567,84	2.089,68	6.476,26	4.790,02	5.374,54	3.463,98
- Seguridad Social									100,00	68,75	93,87	96,17
- Aport. Prov.p/cub.Déficit	100,00	243,27	589,11	368,14	1.167,31	594,89	622,74	755,33	794,62	343,01	418,97	491,27
3- Régimen Cop.Prev.Ley 23.549												
4- Uso del Crédito												
<b>RECURSOS FINANCIADOS P/BENEFICIARIOS</b>	<b>100,00</b>	<b>136,58</b>	<b>135,26</b>	<b>96,76</b>	<b>86,49</b>	<b>96,43</b>	<b>110,30</b>	<b>161,06</b>	<b>165,17</b>	<b>100,20</b>	<b>131,80</b>	<b>184,50</b>
- Aportes Personales	100,00	136,58	135,26	96,76	86,49	96,43	110,30	161,06	165,17	100,20	131,80	184,50
De la Administ. Central							100,00	146,28	150,66	83,88	110,96	150,20
a) Personal de Seguridad										100,00	111,55	102,22
b) Resto del Personal										100,00	140,55	209,72
De los Organ. Descentr.							100,00	144,36	144,14	102,76	141,11	238,27
De los Organ. Adheridos										100,00	99,38	107,20
Otros												
Adic.Emerg.Aporte Pasivos												
Adic.Emerg.Aporte Activos												
Otros aportes personales												
<b>TOTAL RECURSOS</b>	<b>100,00</b>	<b>152,86</b>	<b>187,33</b>	<b>118,42</b>	<b>223,88</b>	<b>169,61</b>	<b>189,33</b>	<b>251,74</b>	<b>243,55</b>	<b>134,98</b>	<b>170,64</b>	<b>225,59</b>

NOTAS: Elaboración propia en base a los datos de evolución de los recursos de la Caja de Jubilaciones y Pensiones a moneda homogénea.

Período base 1973=100, excepto cuando el origen de la serie sea otro período el que se toma como base.

DIRECCION GENERAL DE PROGRAMACION Y ESTADISTICA HACENDAL.

**PROVINCIA DE SANTA FE**  
**CAJA DE JUBILACIONES Y PENSIONES DE LA PROVINCIA**  
**EVOLUCION RELATIVA DE LOS RECURSOS**  
**PERIODO 1985 - 1990**

CONCEPTO	1985	1986	1987	1988	1989	1990
<b>RECURSOS FINANCIADOS POR EL ESTADO</b>	<b>191,74</b>	<b>253,56</b>	<b>282,47</b>	<b>263,39</b>	<b>185,28</b>	<b>230,21</b>
1- Tributarios	48,90	244,68	154,03	79,70	51,61	83,59
2- No tributarios	193,87	253,69	284,39	247,57	177,06	213,21
- Aporte Patronal	128,61	166,40	163,43	146,02	88,61	113,55
De la Administ. Central	118,93	147,17	141,53	130,63	74,29	93,37
a) Personal de Seguridad	58,38	82,74	83,86	73,49	42,17	46,31
b) Resto del Personal	135,87	160,16	150,78	142,14	80,54	106,32
De los Organ. Descentr.	178,73	246,01	269,73	227,53	170,67	226,36
De los Organ. Adheridos	140,47	231,99	204,98	160,83	89,20	120,46
Otros						
- Varios	381,74	383,72	378,58	214,60	121,47	190,37
- Seguridad Social	71,83	90,97	92,47	45,96	25,38	37,20
- Aport. Prov.p/cub.Déficit	186,38	265,40	426,96	393,41	389,08	380,46
3- Régimen Cop.Prev.Ley 23.549				100,00	55,01	103,39
4- Uso del Crédito						
<b>RECURSOS FINANCIADOS P/BENEFICIARIOS</b>	<b>173,31</b>	<b>212,57</b>	<b>210,84</b>	<b>188,16</b>	<b>122,86</b>	<b>167,43</b>
- Aportes Personales	173,31	212,57	210,84	188,16	122,86	167,43
De la Administ. Central	135,04	152,57	149,60	137,08	79,19	117,57
a) Personal de Seguridad	105,10	135,91	137,34	120,70	67,18	76,79
b) Resto del Personal	183,29	200,24	194,71	180,47	105,26	165,44
De los Organ. Descentr.	207,55	298,72	324,32	279,86	253,62	286,93
De los Organ. Adheridos	275,53	453,68	392,01	309,98	175,02	238,97
Otros						
Adic.Emerg.Aporte Pasivos						
Adic.Emerg.Aporte Activos						
Otros aportes personales						
<b>TOTAL RECURSOS</b>	<b>184,67</b>	<b>237,84</b>	<b>255,01</b>	<b>234,55</b>	<b>161,35</b>	<b>206,14</b>

NOTAS: Elaboración propia en base a los datos de evolución de los recursos de la Caja de Jubilaciones y Pensiones a moneda homogénea.

Período base 1973=100, excepto cuando el origen de la serie sea otro período el que se toma como base.

**DIRECCION GENERAL DE PROGRAMACION Y ESTADISTICA HACENDAL.**

PROVINCIA DE SANTA FE  
CAJA DE JUBILACIONES Y PENSIONES DE LA PROVINCIA  
EVOLUCION RELATIVA DE LOS RECURSOS  
PERIODO 1991 - 2001

CONCEPTO	1991	1992	1993	1994	1995	1996	1997	1.998	1999	2.000	2001
<b>RECURSOS FINANCIADOS POR EL ESTADO</b>	<b>304,78</b>	<b>376,89</b>	<b>495,56</b>	<b>503,18</b>	<b>483,23</b>	<b>431,66</b>	<b>505,85</b>	<b>578,01</b>	<b>590,44</b>	<b>516,69</b>	<b>525,34</b>
1- Tributarios	134,10	166,30	173,95	177,70	160,10	90,94	72,34	77,60	82,51	61,21	44,87
2- No tributarios	299,92	363,85	474,97	483,37	465,70	407,52	481,67	550,79	562,23	489,35	501,82
- Aporte Patronal	176,98	250,87	285,84	290,21	295,59	377,00	381,81	393,98	424,62	406,65	419,13
De la Administ. Central	151,16	216,05	245,89	252,89	260,40	314,68	313,52	338,70	370,12	356,73	367,70
a) Personal de Seguridad	84,84	118,70	118,52	119,71	112,58	106,67	107,16	119,87	129,75	125,88	133,09
b) Resto del Personal	164,62	237,23	282,58	292,28	309,08	395,82	393,69	422,19	462,30	444,95	456,10
De los Organ. Descentr.	301,73	379,69	433,53	427,26	403,52	521,74	465,11	369,47	335,74	326,25	295,38
De los Organ. Adheridos	227,21	401,96	459,42	454,27	495,23	828,59	1.035,85	1.117,53	1.274,73	1.183,08	1.305,53
Otros											
- Varios	392,92	621,52	607,36	1.635,89	1.033,27	987,38	1.011,53	1.176,02	1.388,57	1.599,06	1.853,83
- Seguridad Social	90,41	128,81	106,86	116,07	146,31	45,21	21,66	16,61	24,76	26,87	31,04
- Aport. Prov.p/cub.Déficit	420,72	254,15	709,83	681,01	483,26	202,35	636,96	931,71	812,51	489,21	497,28
3- Régimen Cop.Prev.Ley 23.549	39,92	87,22	136,75	132,88	120,41	157,42	165,11	186,89	192,81	183,91	165,29
4- Uso del Crédito					100,00				38.677,54	108.152,52	110.747,87
<b>RECURSOS FINANCIADOS P/BENEFICIARIOS</b>	<b>262,06</b>	<b>350,50</b>	<b>367,33</b>	<b>382,31</b>	<b>380,31</b>	<b>464,42</b>	<b>465,45</b>	<b>431,45</b>	<b>465,02</b>	<b>444,10</b>	<b>453,66</b>
- Aportes Personales	262,06	350,50	367,33	382,31	380,31	464,42	465,45	431,45	465,02	444,10	453,66
De la Administ. Central	191,09	251,69	263,68	277,65	276,68	294,81	286,22	307,53	337,32	325,41	331,45
a) Personal de Seguridad	141,03	195,86	194,47	195,62	183,28	197,25	191,87	214,97	232,61	225,24	238,24
b) Resto del Personal	262,43	341,61	362,16	385,01	388,30	412,97	400,78	427,12	469,76	452,85	457,73
De los Organ. Descentr.	374,67	482,16	489,46	507,49	470,71	507,45	462,20	386,31	355,35	340,83	305,05
De los Organ. Adheridos	478,24	780,14	871,90	849,33	947,91	1.450,84	1.543,08	1.690,58	1.906,19	1.750,27	1.949,79
Otros											
Adic.Emerg.Aporte Pasivos						100,00	71,76	1,44	38,06	157,64	196,04
Adic.Emerg.Aporte Activos							100,00		62,83	280,85	278,58
Otros aportes personales											
<b>TOTAL RECURSOS</b>	<b>288,40</b>	<b>366,77</b>	<b>446,39</b>	<b>456,84</b>	<b>443,77</b>	<b>444,22</b>	<b>490,36</b>	<b>521,82</b>	<b>542,35</b>	<b>488,86</b>	<b>497,86</b>

NOTAS: Elaboración propia en base a los datos de evolución de los recursos de la Caja de Jubilaciones y Pensiones a moneda homogénea.

Período base 1973=100, excepto cuando el origen de la serie sea otro período el que se toma como base.

DIRECCION GENERAL DE PROGRAMACION Y ESTADISTICA HACENDAL.

PROVINCIA DE SANTA FE  
CAJA DE JUBILACIONES Y PENSIONES DE LA PROVINCIA  
EVOLUCION RELATIVA DE LOS RECURSOS  
PERIODO 2002 - 2014

CONCEPTO	2.002	2003	2.004	2005	2006	2007	2008	2009	2010	2011	2012	2013	2014
<b>RECURSOS FINANCIADOS POR EL ESTADO</b>	<b>299,94</b>	<b>284,08</b>	<b>293,91</b>	<b>326,85</b>	<b>337,16</b>	<b>438,03</b>	<b>551,13</b>	<b>653,72</b>	<b>729,43</b>	<b>944,75</b>	<b>1.069,80</b>	<b>1.158,76</b>	<b>1.251,79</b>
1- Tributarios	23,28	29,14	32,11	35,46	31,96	17,35	14,89	15,05	16,86	12,48	15,63	12,50	12,13
2- No tributarios	285,94	263,87	268,73	302,94	309,97	406,38	513,92	617,56	687,70	900,20	1.037,29	1.099,93	1.190,46
- Aporte Patronal	236,54	200,78	212,31	235,62	301,39	392,58	533,16	624,00	708,21	919,52	1.044,42	1.165,51	1.267,18
De la Administ. Central	209,99	175,74	186,56	207,24	243,53	326,47	495,83	588,35	632,42	836,61	947,47	1.054,15	1.167,86
a) Personal de Seguridad	75,08	64,98	71,09	71,41	53,77	79,38	157,70	186,89	213,81	304,85	345,11	399,74	480,40
b) Resto del Personal	261,18	216,95	228,70	259,80	328,20	434,42	631,56	749,59	795,93	1.036,20	1.173,61	1.293,77	1.404,81
De los Organ. Descentr.	176,61	143,34	145,61	153,12	178,90	176,89	225,23	195,95	486,17	519,34	602,41	687,28	709,01
De los Organ. Adheridos	685,82	626,42	666,15	754,69	114,54	135,54	155,13	213,50	212,57	270,60	295,61	321,76	318,93
Otros					100,00	131,99	129,03	152,16	164,15	217,79	249,02	279,19	290,25
- Varios	936,04	1.113,33	985,15	1.805,94	1.071,38	5.069,50	5.397,29	8.244,92	2.328,93	1.976,09	1.284,88	1.344,07	1.015,48
- Seguridad Social	16,29	0,28											
- Aport. Prov.p/cub.Déficit	281,12	340,85	322,92	369,36	327,37	356,80	326,26	419,62	568,07	798,08	1.002,99	830,21	885,32
3- Régimen Cop.Prev.Ley 23.549	97,66	129,39	156,71	152,26	171,02	204,34	235,50	246,15	282,10	314,94	259,81	409,04	430,04
4- Uso del Crédito	110.749,91	106.082,95	29.964,37	83.752,98			22.481,38						
<b>RECURSOS FINANCIADOS P/BENEFICIARIOS</b>	<b>260,37</b>	<b>221,17</b>	<b>233,56</b>	<b>258,66</b>	<b>337,71</b>	<b>424,45</b>	<b>594,42</b>	<b>700,83</b>	<b>753,58</b>	<b>994,62</b>	<b>1.120,55</b>	<b>1.271,04</b>	<b>1.317,49</b>
- Aportes Personales	260,37	221,17	233,56	258,66	337,71	424,45	594,42	700,83	753,58	994,62	1.120,55	1.271,04	1.317,49
De la Administ. Central	193,28	163,22	172,18	191,66	183,29	243,33	451,67	521,65	572,19	755,24	855,01	973,16	1.006,81
a) Personal de Seguridad	134,77	117,22	128,84	127,37	93,56	127,37	284,47	335,21	384,77	552,57	624,39	747,55	877,22
b) Resto del Personal	268,58	225,45	235,75	268,83	268,35	354,99	639,77	736,24	800,76	1.039,10	1.176,84	1.324,75	1.329,16
De los Organ. Descentr.	179,84	143,51	150,08	155,53	147,89	148,94	253,24	320,82	394,17	527,44	595,80	662,94	698,41
De los Organ. Adheridos	1.042,20	935,09	995,97	1.118,81	138,13	163,64	246,27	315,16	313,98	399,68	436,01	475,28	470,88
Otros					100,00	113,63	80,64	98,16	105,75	140,38	158,35	178,99	186,89
Adic.Emerg.Aporte Pasivos	110,35	51,73	6,29	8,18	0,42	0,56	0,39	0,26	0,06	0,10	0,04	0,00	0,00
Adic.Emerg.Aporte Activos	165,48	78,18	0,04	0,00									
Otros aportes personales					100,00	217,57	152,85	199,37	36,91	33,85		5,91	
<b>TOTAL RECURSOS</b>	<b>284,77</b>	<b>259,96</b>	<b>270,77</b>	<b>300,71</b>	<b>337,37</b>	<b>432,83</b>	<b>567,73</b>	<b>671,78</b>	<b>738,69</b>	<b>963,87</b>	<b>1.089,26</b>	<b>1.201,81</b>	<b>1.276,98</b>

NOTAS: Elaboración propia en base a los datos de evolución de los recursos de la Caja de Jubilaciones y Pensiones a moneda homogénea.

Período base 1973=100, excepto cuando el origen de la serie sea otro período el que se toma como base.

DIRECCION GENERAL DE PROGRAMACION Y ESTADISTICA HACENDAL.

**PROVINCIA DE SANTA FE**  
**CAJA DE JUBILACIONES Y PENSIONES**  
*EVOLUCION RELATIVA DE LOS RECURSOS*  
**1973=100**

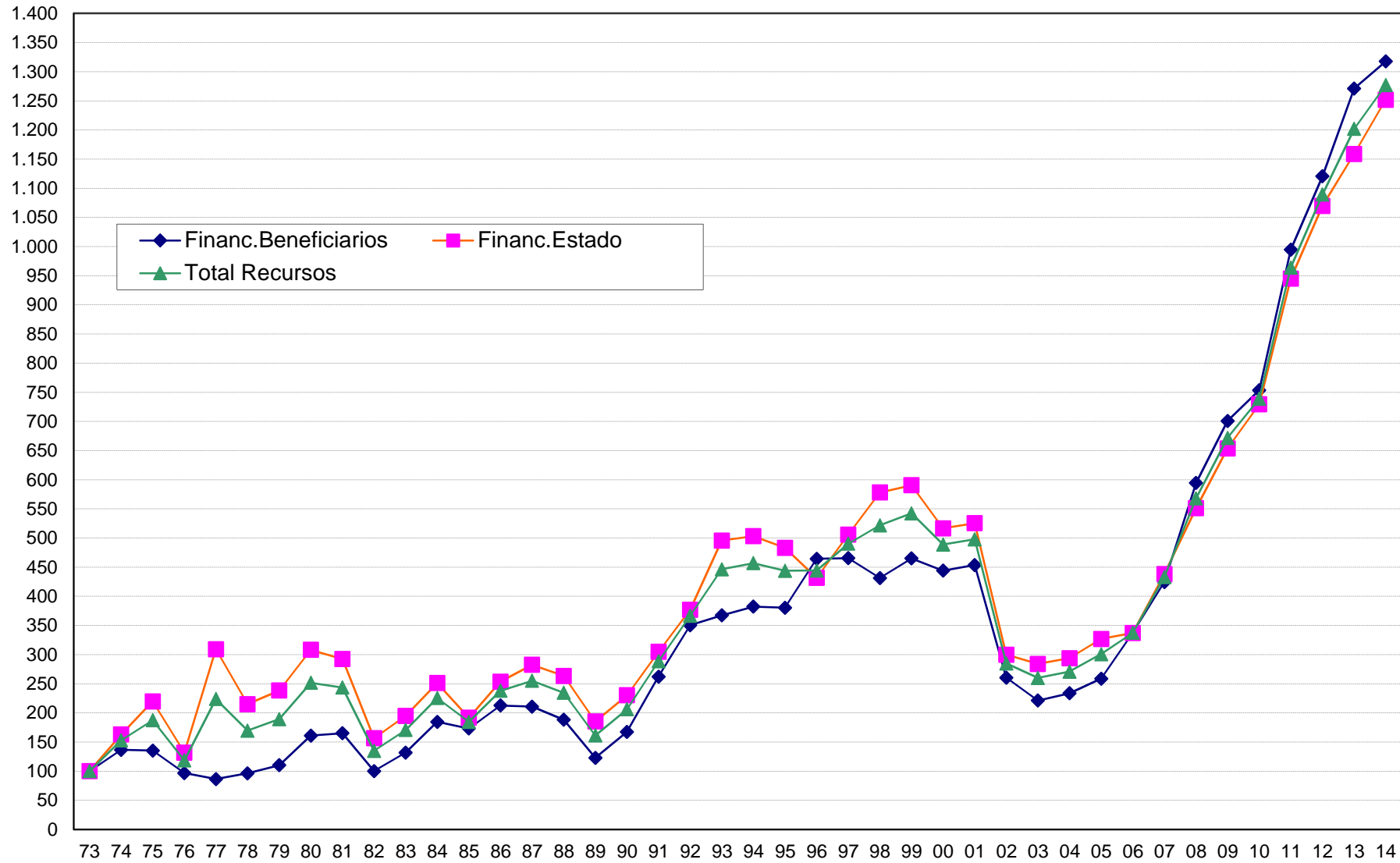

PROVINCIA DE SANTA FE  
CAJA DE JUBILACIONES Y PENSIONES DE LA PROVINCIA  
EVOLUCION DE LOS RECURSOS - COMPOSICION VERTICAL  
PERIODO 1973 - 1984

CONCEPTO	1973	1974	1975	1976	1977	1978	1979	1980	1981	1982	1983	1984
<b>RECURSOS FINANCIADOS POR EL ESTADO</b>	<b>61,66</b>	<b>65,74</b>	<b>72,31</b>	<b>68,67</b>	<b>85,19</b>	<b>78,20</b>	<b>77,66</b>	<b>75,47</b>	<b>74,00</b>	<b>71,54</b>	<b>70,38</b>	<b>68,64</b>
1- Tributarios	0,91	0,35	0,11	0,50	0,26	0,04	0,36	0,15	0,25	0,22	0,22	0,22
2- No tributarios	60,75	65,39	72,21	68,16	84,93	78,16	77,30	75,32	73,74	71,32	70,16	68,42
- Aporte Patronal	48,45	45,93	34,25	30,56	20,37	33,09	35,50	36,98	9,00	8,44	7,58	19,07
De la Administ. Central	38,57	36,48	28,63	25,75	16,11		28,29	29,04	7,94	8,44	7,58	17,43
a) Personal de Seguridad									7,94	8,44	7,58	6,15
b) Resto del Personal												11,28
De los Organ. Descentr.	6,71	5,63	3,86	3,93	2,48		4,76	5,20				1,49
De los Organ. Adheridos	3,17	3,82	1,76	0,88	1,78		2,45	2,74	1,06			0,14
Otros												
- Varios	0,27	0,32	0,13	0,22	1,85	2,89	2,25	2,25	7,21	9,62	8,54	4,16
- Seguridad Social									18,30	22,70	24,51	19,00
- Aport. Prov.p/cub.Déficit	12,03	19,14	37,82	37,39	62,71	42,18	39,56	36,09	39,24	30,56	29,53	26,19
3- Régimen Cop.Prev.Ley 23.549												
4- Uso del Crédito												
<b>RECURSOS FINANCIADOS P/BENEFICIARIOS</b>	<b>38,34</b>	<b>34,26</b>	<b>27,69</b>	<b>31,33</b>	<b>14,81</b>	<b>21,80</b>	<b>22,34</b>	<b>24,53</b>	<b>26,00</b>	<b>28,46</b>	<b>29,62</b>	<b>31,36</b>
- Aportes Personales	38,34	34,26	27,69	31,33	14,81	21,80	22,34	24,53	26,00	28,46	29,62	31,36
De la Administ. Central							19,18	21,10	22,46	22,56	23,61	24,17
a) Personal de Seguridad										6,43	5,68	3,93
b) Resto del Personal										16,13	17,93	20,24
De los Organ. Descentr.							3,16	3,43	3,54	4,56	4,95	6,32
De los Organ. Adheridos										1,34	1,06	0,86
Otros												
Adic.Emerg.Aporte Pasivos												
Adic.Emerg.Aporte Activos												
Otros aportes personales												
<b>TOTAL RECURSOS</b>	<b>100,00</b>	<b>100,00</b>	<b>100,00</b>	<b>100,00</b>	<b>100,00</b>	<b>100,00</b>	<b>100,00</b>	<b>100,00</b>	<b>100,00</b>	<b>100,00</b>	<b>100,00</b>	<b>100,00</b>

NOTA: Elaboración propia en base a los datos de evolución de los recursos de la Caja de Jubilaciones y Pensiones a moneda homogénea.

DIRECCION GENERAL DE PROGRAMACION Y ESTADISTICA HACENDAL.

**PROVINCIA DE SANTA FE**  
**CAJA DE JUBILACIONES Y PENSIONES DE LA PROVINCIA**  
**EVOLUCION DE LOS RECURSOS - COMPOSICION VERTICAL**  
**PERIODO 1985 - 1990**

CONCEPTO	1985	1986	1987	1988	1989	1990
<b>RECURSOS FINANCIADOS POR EL ESTADO</b>	<b>64,02</b>	<b>65,73</b>	<b>68,30</b>	<b>69,24</b>	<b>70,80</b>	<b>68,86</b>
1- Tributarios	0,24	0,93	0,55	0,31	0,29	0,37
2- No tributarios	63,78	64,80	67,75	64,12	66,67	62,83
- Aporte Patronal	33,74	33,90	31,05	30,17	26,61	26,69
De la Administ. Central	24,84	23,87	21,41	21,48	17,76	17,47
a) Personal de Seguridad	6,11	6,73	6,36	6,06	5,05	4,34
b) Resto del Personal	18,73	17,14	15,05	15,43	12,71	13,13
De los Organ. Descentr.	6,49	6,94	7,09	6,50	7,09	7,36
De los Organ. Adheridos	2,41	3,10	2,55	2,18	1,75	1,85
Otros						
- Varios	0,56	0,44	0,40	0,25	0,20	0,25
- Seguridad Social	17,33	17,04	16,16	8,73	7,01	8,04
- Aport. Prov.p/cub.Déficit	12,14	13,42	20,14	20,17	29,00	22,20
3- Régimen Cop.Prev.Ley 23.549				4,81	3,84	5,65
4- Uso del Crédito						
<b>RECURSOS FINANCIADOS P/BENEFICIARIOS</b>	<b>35,98</b>	<b>34,27</b>	<b>31,70</b>	<b>30,76</b>	<b>29,20</b>	<b>31,14</b>
- Aportes Personales	35,98	34,27	31,70	30,76	29,20	31,14
De la Administ. Central	26,55	23,29	21,30	21,22	17,82	20,71
a) Personal de Seguridad	4,94	4,96	4,68	4,47	3,61	3,23
b) Resto del Personal	21,61	18,33	16,62	16,75	14,20	17,47
De los Organ. Descentr.	6,73	7,52	7,62	7,15	9,41	8,34
De los Organ. Adheridos	2,70	3,46	2,79	2,40	1,97	2,10
Otros						
Adic.Emerg.Aporte Pasivos						
Adic.Emerg.Aporte Activos						
Otros aportes personales						
<b>TOTAL RECURSOS</b>	<b>100,00</b>	<b>100,00</b>	<b>100,00</b>	<b>100,00</b>	<b>100,00</b>	<b>100,00</b>

NOTA: Elaboración propia en base a los datos de evolución de los recursos de la Caja de Jubilaciones y Pensiones a moneda homogénea.



PROVINCIA DE SANTA FE  
CAJA DE JUBILACIONES Y PENSIONES DE LA PROVINCIA  
EVOLUCION DE LOS RECURSOS - COMPOSICION VERTICAL  
PERIODO 1991 - 2001

CONCEPTO	1991	1992	1993	1994	1995	1996	1997	1.998	1999	2.000	2001
<b>RECURSOS FINANCIADOS POR EL ESTADO</b>	<b>65,16</b>	<b>63,36</b>	<b>68,45</b>	<b>67,91</b>	<b>67,14</b>	<b>59,91</b>	<b>63,60</b>	<b>68,30</b>	<b>67,12</b>	<b>65,17</b>	<b>65,06</b>
1- Tributarios	0,42	0,41	0,35	0,35	0,33	0,19	0,13	0,13	0,14	0,11	0,08
2- No tributarios	63,18	60,27	64,64	64,28	63,75	55,73	59,67	64,12	62,98	60,81	61,24
- Aporte Patronal	29,73	33,14	31,03	30,78	32,27	41,12	37,73	36,58	37,94	40,30	40,79
De la Administ. Central	20,22	22,72	21,25	21,35	22,63	27,33	24,66	25,04	26,32	28,15	28,49
a) Personal de Seguridad	5,69	6,26	5,13	5,07	4,91	4,64	4,23	4,44	4,63	4,98	5,17
b) Resto del Personal	14,53	16,46	16,11	16,29	17,73	22,68	20,44	20,60	21,70	23,17	23,32
De los Organ. Descentr.	7,01	6,94	6,51	6,27	6,10	7,88	6,36	4,75	4,15	4,47	3,98
De los Organ. Adheridos	2,50	3,48	3,27	3,16	3,54	5,92	6,71	6,80	7,46	7,68	8,32
Otros											
- Varios	0,37	0,46	0,37	0,97	0,63	0,60	0,56	0,61	0,69	0,89	1,01
- Seguridad Social	13,97	15,65	10,67	11,32	14,69	4,53	1,97	1,42	2,03	2,45	2,78
- Aport. Prov.p/cub.Déficit	17,55	8,33	19,12	17,93	13,10	5,48	15,62	21,47	18,02	12,04	12,01
3- Régimen Cop.Prev.Ley 23.549	1,56	2,68	3,45	3,28	3,06	4,00	3,80	4,04	4,01	4,24	3,74
4- Uso del Crédito					0,00				0,29	0,89	0,90
<b>RECURSOS FINANCIADOS P/BENEFICIARIOS</b>	<b>34,84</b>	<b>36,64</b>	<b>31,55</b>	<b>32,09</b>	<b>32,86</b>	<b>40,09</b>	<b>36,40</b>	<b>31,70</b>	<b>32,88</b>	<b>34,83</b>	<b>34,94</b>
- Aportes Personales	34,84	36,64	31,55	32,09	32,86	40,09	36,40	31,70	32,88	34,83	34,94
De la Administ. Central	24,06	24,91	21,45	22,07	22,64	24,10	21,19	21,40	22,58	24,17	24,17
a) Personal de Seguridad	4,25	4,64	3,78	3,72	3,59	3,85	3,40	3,58	3,72	4,00	4,15
b) Resto del Personal	19,81	20,28	17,66	18,35	19,05	20,24	17,79	17,82	18,86	20,17	20,02
De los Organ. Descentr.	7,78	7,87	6,57	6,65	6,35	6,84	5,64	4,43	3,92	4,18	3,67
De los Organ. Adheridos	3,01	3,86	3,54	3,37	3,87	5,92	5,70	5,87	6,37	6,49	7,10
Otros											
Adic.Emerg.Aporte Pasivos						3,23	2,10	0,04	1,01	4,63	5,65
Adic.Emerg.Aporte Activos							1,75		1,00	4,94	4,81
Otros aportes personales											
<b>TOTAL RECURSOS</b>	<b>100,00</b>	<b>100,00</b>	<b>100,00</b>	<b>100,00</b>	<b>100,00</b>	<b>100,00</b>	<b>100,00</b>	<b>100,00</b>	<b>100,00</b>	<b>100,00</b>	<b>100,00</b>

NOTA: Elaboración propia en base a los datos de evolución de los recursos de la Caja de Jubilaciones y Pensiones a moneda homogénea.

DIRECCION GENERAL DE PROGRAMACION Y ESTADISTICA HACENDAL.

PROVINCIA DE SANTA FE  
CAJA DE JUBILACIONES Y PENSIONES DE LA PROVINCIA  
EVOLUCION DE LOS RECURSOS - COMPOSICION VERTICAL  
PERIODO 2002 - 2014

CONCEPTO	2.002	2003	2.004	2005	2006	2007	2008	2009	2010	2011	2012	2013	2014
<b>RECURSOS FINANCIADOS POR EL ESTADO</b>	<b>64,94</b>	<b>67,38</b>	<b>66,93</b>	<b>67,02</b>	<b>61,62</b>	<b>62,40</b>	<b>59,85</b>	<b>60,00</b>	<b>60,88</b>	<b>60,43</b>	<b>60,55</b>	<b>59,45</b>	<b>60,44</b>
1- Tributarios	0,07	0,10	0,11	0,11	0,09	0,04	0,02	0,02	0,02	0,01	0,01	0,01	0,01
2- No tributarios	61,00	61,66	60,29	61,20	55,82	57,04	54,99	55,85	56,56	56,74	57,85	55,60	56,63
- Aporte Patronal	40,25	37,42	37,99	37,97	43,29	43,95	45,50	45,01	46,45	46,22	46,46	46,99	48,08
De la Administ. Central	28,44	26,08	26,58	26,58	27,84	29,09	33,69	33,78	33,02	33,48	33,55	33,83	35,28
a) Personal de Seguridad	5,10	4,83	5,08	4,59	3,08	3,55	5,37	5,38	5,60	6,12	6,13	6,43	7,27
b) Resto del Personal	23,35	21,24	21,50	21,99	24,76	25,55	28,32	28,40	27,43	27,37	27,43	27,40	28,00
De los Organ. Descentr.	4,16	3,70	3,61	3,41	3,56	2,74	2,66	1,96	4,41	3,61	3,71	3,83	3,72
De los Organ. Adheridos	7,64	7,65	7,81	7,97	1,08	0,99	0,87	1,01	0,91	0,89	0,86	0,85	0,79
Otros					10,81	11,12	8,29	8,26	8,10	8,24	8,34	8,47	8,29
- Varios	0,89	1,16	0,99	1,63	0,86	3,18	2,58	3,33	0,86	0,56	0,32	0,30	0,22
- Seguridad Social	2,55	0,05											
- Aport. Prov.p/cub.Déficit	11,87	15,77	14,34	14,77	11,67	9,91	6,91	7,51	9,25	9,96	11,07	8,31	8,34
3- Régimen Cop.Prev.Ley 23.549	3,87	5,61	6,52	5,71	5,71	5,32	4,68	4,13	4,31	3,68	2,69	3,84	3,80
4- Uso del Crédito	1,57	1,65	0,45	1,13			0,16						
<b>RECURSOS FINANCIADOS P/BENEFICIARIOS</b>	<b>35,06</b>	<b>32,62</b>	<b>33,07</b>	<b>32,98</b>	<b>38,38</b>	<b>37,60</b>	<b>40,15</b>	<b>40,00</b>	<b>39,12</b>	<b>39,57</b>	<b>39,45</b>	<b>40,55</b>	<b>39,56</b>
- Aportes Personales	35,06	32,62	33,07	32,98	38,38	37,60	40,15	40,00	39,12	39,57	39,45	40,55	39,56
De la Administ. Central	24,64	22,80	23,09	23,14	19,73	20,41	28,88	28,19	28,12	28,45	28,50	29,40	28,62
a) Personal de Seguridad	4,11	3,91	4,13	3,68	2,41	2,55	4,35	4,33	4,52	4,98	4,98	5,40	5,96
b) Resto del Personal	20,53	18,88	18,96	19,46	17,32	17,86	24,53	23,86	23,60	23,47	23,52	24,00	22,66
De los Organ. Descentr.	3,78	3,31	3,32	3,10	2,63	2,06	2,67	2,86	3,20	3,28	3,28	3,30	3,28
De los Organ. Adheridos	6,63	6,52	6,67	6,74	0,74	0,69	0,79	0,85	0,77	0,75	0,73	0,72	0,67
Otros					14,16	12,54	6,79	6,98	6,84	6,96	6,94	7,11	6,99
Adic.Emerg.Aporte Pasivos	5,56	2,86	0,33	0,39	0,02	0,02	0,01	0,01	0,00	0,00	0,00	0,00	0,00
Adic.Emerg.Aporte Activos	5,00	2,59	0,00	0,00									
Otros aportes personales					1,11	1,88	1,01	1,11	0,19	0,13		0,02	
<b>TOTAL RECURSOS</b>	<b>100,00</b>	<b>100,00</b>	<b>100,00</b>	<b>100,00</b>	<b>100,00</b>	<b>100,00</b>	<b>100,00</b>	<b>100,00</b>	<b>100,00</b>	<b>100,00</b>	<b>100,00</b>	<b>100,00</b>	<b>100,00</b>

NOTA: Elaboración propia en base a los datos de evolución de los recursos de la Caja de Jubilaciones y Pensiones a moneda homogénea.

DIRECCION GENERAL DE PROGRAMACION Y ESTADISTICA HACENDAL.

**PROVINCIA DE SANTA FE**

**EVOLUCION DE LA CANTIDAD DE JUBILADOS DE LA PROVINCIA**

PERIODO 1980 - 1997

SECTOR	1.980	1.981	1.982	1.983	1.984	1.985	1.986	1.987	1.988	1.989	1.990	1.991	1.992	1.993	1.994	1.995	1.996	1.997
POLICIA - LEY 6915 - LEY 11373	1.474	1.362	1.284	1.194	1.131	1.051	961	898	814	733	671	602	542	488	440	407	356	315
POLICIA - LEY 6830 - LEY 11530	5.157	5.253	5.370	5.516	5.644	5.672	5.671	5.746	5.779	5.886	5.837	5.798	5.703	5.663	5.640	5.562	5.519	5.682
DOCENTES	8.451	8.711	8.727	8.729	8.709	8.672	8.691	8.706	8.695	8.805	8.868	8.997	9.250	9.643	10.471	11.248	12.420	12.799
ADMINISTRACION CENTRAL	6.459	6.785	6.947	7.082	7.038	6.935	6.895	6.902	6.882	6.922	6.888	7.119	7.541	7.641	7.934	8.159	8.681	8.985
ADM. PROV. DE IMPUESTOS																		
PODER JUDICIAL	806	810	803	785	810	821	833	827	812	799	796	804	832	846	878	931	964	973
REGISTRO CIVIL	86		83	81	81	78	77	77	90	88	84	103	114	124	133	135	141	140
VIALIDAD PROVINCIAL	500	484	471	452	535	645	651	655	667	666	657	693	715	725	753	768	811	872
ARTE DE CURAR	319	332	337	336	351	386	379	375	374	384	389	408	473	461	474	487	510	538
IMPRESA OFICIAL	83	77	73	68	64	118	122	121	122	115	110	110	113	117	116	128	124	125
CAJA PREV. SOCIAL	19	22	23	22	22	20	20	22	21	22	24	27	25	31	33	37	39	38
OBRAS SANITARIAS												63	112	181	202	217	289	330
A.S.S.A																		
PODER LEGISLATIVO	184	175	171	164	169	162	159	155	152	149	146	159	159	166	172	182	219	236
BANCARIOS	1.060	1.100	1.109	1.111	1.113	1.133	1.146	1.180	1.200	1.248	1.285	1.527	1.603	1.672	1.734	1.743	1.778	1.810
EMP. PROV. ENERGIA	23	28	28	33	37	38	40	40	52	127	212	441	724	897	1.040	1.145	1.293	1.337
MUNICIP. Y COMUNAS	346	410	505	559	670	720	780	820	848	884	936	1.036	1.087	1.165	1.278	1.398	1.532	1.734
<b>TOTAL</b>	<b>24.967</b>	<b>25.549</b>	<b>25.931</b>	<b>26.132</b>	<b>26.374</b>	<b>26.451</b>	<b>26.425</b>	<b>26.524</b>	<b>26.508</b>	<b>26.828</b>	<b>26.903</b>	<b>27.887</b>	<b>28.993</b>	<b>29.820</b>	<b>31.298</b>	<b>32.547</b>	<b>34.676</b>	<b>35.914</b>

NOTA: Las cantidades expresadas para cada año corresponden al mes de diciembre.

FUENTE: Caja de Jubilaciones y Pensiones de la Provincia de Santa Fe

*DIRECCION GENERAL DE PROGRAMACION Y ESTADISTICA HACENDAL*

**PROVINCIA DE SANTA FE**

**EVOLUCION DE LA CANTIDAD DE JUBILADOS DE LA PROVINCIA**

PERIODO 1998 - 2014

SECTOR	1.998	1.999	2.000	2.001	2.002	2.003	2.004	2.005	2.006	2.007	2.008	2.009	2.010	2.011	2.012	2.013	2.014
POLICIA - LEY 6915 - LEY 11373	267	239	217	188	161	141	119	111	97	78	68	75	71	69	64	65	70
POLICIA - LEY 6830 - LEY 11530	5.681	5.537	5.503	5.528	5.453	5.415	5.329	5.713	6.325	6.504	6.752	7.451	8.236	8.552	8.723	8.796	8.804
DOCENTES	13.368	13.841	13.889	13.852	13.702	13.587	13.421	13.326	13.467	14.325	15.318	16.820	17.959	18.996	21.058	21.827	22.803
ADMINISTRACION CENTRAL	9.315	9.216	9.004	8.869	8.706	8.614	8.537	8.380	8.556	8.945	9.506	10.209	10.768	11.462	12.432	12.751	13.141
ADM. PROV. DE IMPUESTOS								175	211	235	259	291	330	371	436	458	499
PODER JUDICIAL	1.003	982	947	932	915	903	891	889	916	976	1.068	1.138	1.230	1.299	1.388	1.419	1.463
REGISTRO CIVIL	125	123	119	110	108	107	109	107	127	128	158	163	167	189	222	237	268
VIALIDAD PROVINCIAL	933	916	883	862	824	777	748	715	726	719	734	729	725	721	735	735	727
ARTE DE CURAR	584	571	545	546	544	538	527	533	541	574	611	646	712	757	841	859	902
IMPRESA OFICIAL	128	127	123	120	118	113	109	106	100	99	94	96	99	104	101	106	108
CAJA PREV. SOCIAL	40	41	40	38	39	38	38	39	40	39	39	44	48	51	57	64	67
OBRAS SANITARIAS	351	340	331	328	316	304	286	276	260	258	265	269	260	247	234	228	206
A.S.S.A														3	18	23	35
PODER LEGISLATIVO	239	225	221	217	296	305	324	316	313	305	309	310	315	312	324	342	362
BANCARIOS	1.790	1.748	1.700	1.653	1.600	1.560	1.510	1.472	1.449	1.412	1.382	1.367	1.343	1.320	1.276	1.262	1.246
EMP. PROV. ENERGIA	1.418	1.407	1.388	1.372	1.372	1.359	1.357	1.339	1.328	1.371	1.442	1.528	1.624	1.677	1.775	1.807	1.850
MUNICIP. Y COMUNAS	1.782	1.701	1.643	1.627	1.561	1.538	1.512	1.546	1.652	1.765	1.907	2.154	2.354	2.537	2.795	2.879	2.984
<b>TOTAL</b>	<b>37.024</b>	<b>37.014</b>	<b>36.553</b>	<b>36.242</b>	<b>35.715</b>	<b>35.299</b>	<b>34.817</b>	<b>35.043</b>	<b>36.108</b>	<b>37.733</b>	<b>39.912</b>	<b>43.290</b>	<b>46.241</b>	<b>48.667</b>	<b>52.479</b>	<b>53.858</b>	<b>55.535</b>

NOTA: Las cantidades expresadas para cada año corresponden al mes de diciembre.

FUENTE: Caja de Jubilaciones y Pensiones de la Provincia de Santa Fe

**DIRECCION GENERAL DE PROGRAMACION Y ESTADISTICA HACENDAL**

**PROVINCIA DE SANTA FE**

**INDICE DE VARIACION RELATIVA DE LA CANTIDAD DE JUBILADOS DE LA PROVINCIA**

**INDICE BASE 1980 = 100**

**PERIODO 1980 - 1997**

SECTOR	1.980	1.981	1.982	1.983	1.984	1.985	1.986	1.987	1.988	1.989	1.990	1.991	1.992	1.993	1.994	1.995	1.996	1.997
POLICIA - LEY 6915 - LEY 11373	100,00	92,40	87,11	81,00	76,73	71,30	65,20	60,92	55,22	49,73	45,52	40,84	36,77	33,11	29,85	27,61	24,15	21,37
POLICIA - LEY 6830 - LEY 11530	100,00	101,86	104,13	106,96	109,44	109,99	109,97	111,42	112,06	114,14	113,19	112,43	110,59	109,81	109,37	107,85	107,02	110,18
DOCENTES	100,00	103,08	103,27	103,29	103,05	102,62	102,84	103,02	102,89	104,19	104,93	106,46	109,45	114,10	123,90	133,10	146,96	151,45
ADMINIS. CENTRAL	100,00	105,05	107,56	109,65	108,96	107,37	106,75	106,86	106,55	107,17	106,64	110,22	116,75	118,30	122,84	126,32	134,40	139,11
ADM. PROV. DE IMPUESTOS																		
PODER JUDICIAL	100,00	100,50	99,63	97,39	100,50	101,86	103,35	102,61	100,74	99,13	98,76	99,75	103,23	104,96	108,93	115,51	119,60	120,72
REGISTRO CIVIL	100,00		96,51	94,19	94,19	90,70	89,53	89,53	104,65	102,33	97,67	119,77	132,56	144,19	154,65	156,98	163,95	162,79
VIALIDAD PROVINCIAL	100,00	96,80	94,20	90,40	107,00	129,00	130,20	131,00	133,40	133,20	131,40	138,60	143,00	145,00	150,60	153,60	162,20	174,40
ARTE DE CURAR	100,00	104,08	105,64	105,33	110,03	121,00	118,81	117,55	117,24	120,38	121,94	127,90	148,28	144,51	148,59	152,66	159,87	168,65
IMPRESA OFICIAL	100,00	92,77	87,95	81,93	77,11	142,17	146,99	145,78	146,99	138,55	132,53	132,53	136,14	140,96	139,76	154,22	149,40	150,60
CAJA PREV. SOCIAL	100,00	115,79	121,05	115,79	115,79	105,26	105,26	115,79	110,53	115,79	126,32	142,11	131,58	163,16	173,68	194,74	205,26	200,00
OBRAS SANITARIAS												100,00	177,78	287,30	320,63	344,44	458,73	523,81
A.S.S.A																		
PODER LEGISLATIVO	100,00	95,11	92,93	89,13	91,85	88,04	86,41	84,24	82,61	80,98	79,35	86,41	86,41	90,22	93,48	98,91	119,02	128,26
BANCARIOS	100,00	103,77	104,62	104,81	105,00	106,89	108,11	111,32	113,21	117,74	121,23	144,06	151,23	157,74	163,58	164,43	167,74	170,75
EMP. PROV. ENERGIA	100,00	121,74	121,74	143,48	160,87	165,22	173,91	173,91	226,09	552,17	921,74	1.917,39	3.147,83	3.900,00	4.521,74	4.978,26	5.621,74	5.813,04
MUNICIP. Y COMUNAS	100,00	118,50	145,95	161,56	193,64	208,09	225,43	236,99	245,09	255,49	270,52	299,42	314,16	336,71	369,36	404,05	442,77	501,16
<b>TOTAL</b>	<b>100,00</b>	<b>102,33</b>	<b>103,86</b>	<b>104,67</b>	<b>105,64</b>	<b>105,94</b>	<b>105,84</b>	<b>106,24</b>	<b>106,17</b>	<b>107,45</b>	<b>107,75</b>	<b>111,70</b>	<b>116,13</b>	<b>119,44</b>	<b>125,36</b>	<b>130,36</b>	<b>138,89</b>	<b>143,85</b>

FUENTE: Caja de Jubilaciones y Pensiones de la Provincia de Santa Fe

*DIRECCION GENERAL DE PROGRAMACION Y ESTADISTICA HACENDAL*

**PROVINCIA DE SANTA FE**

**INDICE DE VARIACION RELATIVA DE LA CANTIDAD DE JUBILADOS DE LA PROVINCIA**

INDICE BASE 1980 = 100

PERIODO 1998 - 2014

SECTOR	1.998	1.999	2.000	2.001	2.002	2.003	2.004	2.005	2.006	2.007	2.008	2.009	2.010	2.011	2.012	2.013	2.014
POLICIA - LEY 6915 - LEY 11373	18,11	16,21	14,72	12,75	10,92	9,57	8,07	7,53	6,58	5,29	4,61	5,09	4,82	4,68	4,34	4,41	4,75
POLICIA - LEY 6830 - LEY 11530	110,16	107,37	106,71	107,19	105,74	105,00	103,34	110,78	122,65	126,12	130,93	144,48	159,71	165,83	169,15	170,56	170,72
DOCENTES	158,18	163,78	164,35	163,91	162,13	160,77	158,81	157,69	159,35	169,51	181,26	199,03	212,51	224,78	249,18	258,28	269,83
ADMINIS. CENTRAL	144,22	142,68	139,40	137,31	134,79	133,36	132,17	129,74	132,47	138,49	147,17	158,06	166,71	177,46	192,48	197,41	203,45
ADM. PROV. DE IMPUESTOS								100,00	120,57	134,29	148,00	166,29	188,57	212,00	249,14	261,71	285,14
PODER JUDICIAL	124,44	121,84	117,49	115,63	113,52	112,03	110,55	110,30	113,65	121,09	132,51	141,19	152,61	161,17	172,21	176,05	181,51
REGISTRO CIVIL	145,35	143,02	138,37	127,91	125,58	124,42	126,74	124,42	147,67	148,84	183,72	189,53	194,19	219,77	258,14	275,58	311,63
VIALIDAD PROVINCIAL	186,60	183,20	176,60	172,40	164,80	155,40	149,60	143,00	145,20	143,80	146,80	145,80	145,00	144,20	147,00	147,00	145,40
ARTE DE CURAR	183,07	179,00	170,85	171,16	170,53	168,65	165,20	167,08	169,59	179,94	191,54	202,51	223,20	237,30	263,64	269,28	282,76
IMPRESA OFICIAL	154,22	153,01	148,19	144,58	142,17	136,14	131,33	127,71	120,48	119,28	113,25	115,66	119,28	125,30	121,69	127,71	130,12
CAJA PREV. SOCIAL	210,53	215,79	210,53	200,00	205,26	200,00	200,00	205,26	210,53	205,26	205,26	231,58	252,63	268,42	300,00	336,84	352,63
OBRAS SANITARIAS	557,14	539,68	525,40	520,63	501,59	482,54	453,97	438,10	412,70	409,52	420,63	426,98	412,70	392,06	371,43	361,90	326,98
A.S.S.A														100,00	600,00	766,67	1.166,67
PODER LEGISLATIVO	150,31	141,51	138,99	136,48	186,16	165,76	176,09	171,74	170,11	165,76	167,93	168,48	171,20	169,57	176,09	185,87	196,74
BANCARIOS	168,87	164,91	160,38	155,94	150,94	147,17	142,45	138,87	136,70	133,21	130,38	128,96	126,70	124,53	120,38	119,06	117,55
EMP. PROV. ENERGIA	6.165,22	6.117,39	6.034,78	5.965,22	5.965,22	5.908,70	5.900,00	5.821,74	5.773,91	5.960,87	6.269,57	6.643,48	7.060,87	7.291,30	7.717,39	7.856,52	8.043,48
MUNICIP. Y COMUNAS	515,03	491,62	474,86	470,23	451,16	444,50	436,99	446,82	477,46	510,12	551,16	622,54	680,35	733,24	807,80	832,08	862,43
<b>TOTAL</b>	<b>148,29</b>	<b>148,25</b>	<b>146,41</b>	<b>145,16</b>	<b>143,05</b>	<b>141,38</b>	<b>139,45</b>	<b>140,36</b>	<b>144,62</b>	<b>151,13</b>	<b>159,86</b>	<b>173,39</b>	<b>185,21</b>	<b>194,93</b>	<b>210,19</b>	<b>215,72</b>	<b>222,43</b>

FUENTE: Caja de Jubilaciones y Pensiones de la Provincia de Santa Fe

**DIRECCION GENERAL DE PROGRAMACION Y ESTADISTICA HACENDAL**

**PROVINCIA DE SANTA FE**

**EVOLUCION DE LA CANTIDAD DE PENSIONADOS DE LA PROVINCIA**

PERIODO 1980 - 1997

SECTOR	1.980	1.981	1.982	1.983	1.984	1.985	1.986	1.987	1.988	1.989	1.990	1.991	1.992	1.993	1.994	1.995	1.996	1.997
POLICIA - LEY 6915 - LEY 11373	2.318	2.329	2.386	2.373	2.409	2.372	2.334	2.292	2.260	2.251	2.222	2.196	2.178	2.066	2.027	1.994	2.147	1.863
POLICIA - LEY 6830 - LEY 11530	2.396	2.549	2.659	2.773	2.977	3.141	3.305	3.397	3.510	3.634	3.726	3.888	4.042	4.106	4.230	4.352	4.806	4.547
DOCENTES	897	950	990	1.025	1.091	1.122	1.161	1.186	1.218	1.243	1.250	1.315	1.388	1.383	1.389	1.434	1.541	1.468
ADMINIS. CENTRAL	2.469	2.527	2.614	2.690	2.827	2.835	2.872	2.948	2.980	3.064	3.129	3.249	3.370	3.310	3.393	3.453	3.653	3.489
ADM. PROV. DE IMPUESTOS																		
PODER JUDICIAL	784	805	826	843	867	872	875	885	901	907	925	936	955	945	943	954	1.006	961
REGISTRO CIVIL	34	38	38	40	42	45	48	50	49	49	50	52	53	52	55	57	54	55
VIALIDAD PROVINCIAL	377	384	397	408	432	515	544	577	589	639	669	710	736	748	770	788	852	847
ARTE DE CURAR	284	292	304	314	327	333	341	354	365	372	379	386	407	410	414	422	448	434
IMPRESA OFICIAL	66	68	70	74	75	82	86	87	83	89	92	93	96	98	101	109	121	117
CAJA PREV. SOCIAL	3	3	3	4	5	7	7	8	9	9	10	11	13	12	12	13	15	12
OBRAS SANITARIAS												4	19	35	44	55	64	71
A.S.S.A																		
PODER LEGISLATIVO	131	140	146	149	159	166	169	176	183	183	185	192	194	195	198	205	226	219
BANCARIOS	344	367	383	407	431	458	488	513	526	542	566	603	640	660	690	739	787	801
EMP. PROV. ENERGIA	22	24	27	28	26	30	31	35	43	58	70	87	112	134	162	193	221	238
MUNICIP. Y COMUNAS	152	198	244	286	349	405	467	520	565	624	669	736	795	869	951	1.045	1.131	1.172
<b>TOTAL</b>	<b>10.277</b>	<b>10.674</b>	<b>11.087</b>	<b>11.414</b>	<b>12.017</b>	<b>12.383</b>	<b>12.728</b>	<b>13.028</b>	<b>13.281</b>	<b>13.664</b>	<b>13.942</b>	<b>14.458</b>	<b>14.998</b>	<b>15.023</b>	<b>15.379</b>	<b>15.813</b>	<b>17.072</b>	<b>16.294</b>

NOTA: Las cantidades expresadas para cada año corresponden al mes de diciembre.

FUENTE: Caja de Jubilaciones y Pensiones de la Provincia de Santa Fe

DIRECCION GENERAL DE PROGRAMACION Y ESTADISTICA HACENDAL

**PROVINCIA DE SANTA FE**

**EVOLUCION DE LA CANTIDAD DE PENSIONADOS DE LA PROVINCIA**

PERIODO 1998 - 2014

SECTOR	1.998	1.999	2.000	2.001	2.002	2.003	2.004	2.005	2.006	2.007	2.008	2.009	2.010	2.011	2.012	2.013	2.014
POLICIA - LEY 6915 - LEY 11373	1.811	1.677	1.628	1.585	1.477	1.398	1.330	1.414	1.353	1.284	1.212	1.134	1.057	968	878	837	773
POLICIA - LEY 6830 - LEY 11530	4.622	4.524	4.652	4.754	4.784	4.814	4.866	5.284	5.348	5.374	5.518	5.630	5.730	5.751	5.873	5.886	5.902
DOCENTES	1.528	1.534	1.598	1.700	1.752	1.797	1.872	2.013	2.095	2.122	2.291	2.404	2.550	2.669	2.850	2.907	3.022
ADMINIS. CENTRAL	3.512	3.444	3.555	3.637	3.673	3.684	3.741	3.928	3.958	3.987	4.047	4.059	4.176	4.212	4.332	4.335	4.381
ADM. PROV. DE IMPUESTOS								36	44	49	58	61	68	72	92	95	101
PODER JUDICIAL	949	921	925	923	909	900	890	926	920	890	888	882	882	870	860	837	828
REGISTRO CIVIL	59	55	58	60	60	62	60	65	69	69	72	71	74	84	91	92	96
VIALIDAD PROVINCIAL	871	860	867	897	906	916	918	981	1.005	1.015	1.014	1.007	1.017	1.016	1.019	1.011	1.002
ARTE DE CURAR	450	440	459	467	464	467	466	479	481	486	491	506	518	532	554	562	563
IMPRESA OFICIAL	117	114	115	118	118	119	121	121	123	130	129	128	120	115	114	113	119
CAJA PREV. SOCIAL	14	14	16	17	17	17	17	19	21	22	20	21	21	22	20	20	21
OBRAS SANITARIAS	87	95	109	117	129	139	152	157	175	181	185	184	192	195	216	221	220
A.S.S.A															3	3	3
PODER LEGISLATIVO	226	233	236	247	246	248	247	272	275	286	294	293	299	319	316	314	322
BANCARIOS	817	825	854	875	894	905	913	978	983	981	990	988	1.010	1.020	1.031	1.017	1.014
EMP. PROV. ENERGIA	285	311	353	400	427	463	491	553	610	643	693	758	814	861	957	981	1.022
MUNICIP. Y COMUNAS	1.247	1.304	1.377	1.445	1.513	1.561	1.622	1.749	1.877	1.960	2.112	2.252	2.371	2.452	2.569	2.632	2.686
<b>TOTAL</b>	<b>16.595</b>	<b>16.351</b>	<b>16.802</b>	<b>17.242</b>	<b>17.369</b>	<b>17.490</b>	<b>17.706</b>	<b>18.975</b>	<b>19.337</b>	<b>19.479</b>	<b>20.014</b>	<b>20.378</b>	<b>20.899</b>	<b>21.158</b>	<b>21.775</b>	<b>21.863</b>	<b>22.075</b>

NOTA: Las cantidades expresadas para cada año corresponden al mes de diciembre.

FUENTE: Caja de Jubilaciones y Pensiones de la Provincia de Santa Fe

**DIRECCION GENERAL DE PROGRAMACION Y ESTADISTICA HACENDAL**



**PROVINCIA DE SANTA FE**

**INDICE DE VARIACION RELATIVA DE LA CANTIDAD DE PENSIONADOS DE LA PROVINCIA**

**INDICE BASE 1980 = 100**

**PERIODO 1980 - 1997**

SECTOR	1.980	1.981	1.982	1.983	1.984	1.985	1.986	1.987	1.988	1.989	1.990	1.991	1.992	1.993	1.994	1.995	1.996	1.997
POLICIA - LEY 6915 - LEY 11373	100,00	100,47	102,93	102,37	103,93	102,33	100,69	98,88	97,50	97,11	95,86	94,74	93,96	89,13	87,45	86,02	92,62	80,37
POLICIA - LEY 6830 - LEY 11530	100,00	106,39	110,98	115,73	124,25	131,09	137,94	141,78	146,49	151,67	155,51	162,27	168,70	171,37	176,54	181,64	200,58	189,77
DOCENTES	100,00	105,91	110,37	114,27	121,63	125,08	129,43	132,22	135,79	138,57	139,35	146,60	154,74	154,18	154,85	159,87	171,79	163,66
ADMINIS. CENTRAL	100,00	102,35	105,87	108,95	114,50	114,82	116,32	119,40	120,70	124,10	126,73	131,59	136,49	134,06	137,42	139,85	147,95	141,31
ADM. PROV. DE IMPUESTOS																		
PODER JUDICIAL	100,00	102,68	105,36	107,53	110,59	111,22	111,61	112,88	114,92	115,69	117,98	119,39	121,81	120,54	120,28	121,68	128,32	122,58
REGISTRO CIVIL	100,00	111,76	111,76	117,65	123,53	132,35	141,18	147,06	144,12	144,12	147,06	152,94	155,88	152,94	161,76	167,65	158,82	161,76
VIALIDAD PROVINCIAL	100,00	101,86	105,31	108,22	114,59	136,60	144,30	153,05	156,23	169,50	177,45	188,33	195,23	198,41	204,24	209,02	225,99	224,67
ARTE DE CURAR	100,00	102,82	107,04	110,56	115,14	117,25	120,07	124,65	128,52	130,99	133,45	135,92	143,31	144,37	145,77	148,59	157,75	152,82
IMPRENTA OFICIAL	100,00	103,03	106,06	112,12	113,64	124,24	130,30	131,82	125,76	134,85	139,39	140,91	145,45	148,48	153,03	165,15	183,33	177,27
CAJA PREV. SOCIAL	100,00	100,00	100,00	133,33	166,67	233,33	233,33	266,67	300,00	300,00	333,33	366,67	433,33	400,00	400,00	433,33	500,00	400,00
OBRAS SANITARIAS												100,00	475,00	875,00	1.100,00	1.375,00	1.600,00	1.775,00
A.S.S.A																		
PODER LEGISLATIVO	100,00	106,87	111,45	113,74	121,37	126,72	129,01	134,35	139,69	139,69	141,22	146,56	148,09	148,85	151,15	156,49	172,52	167,18
BANCARIOS	100,00	106,69	111,34	118,31	125,29	133,14	141,86	149,13	152,91	157,56	164,53	175,29	186,05	191,86	200,58	214,83	228,78	232,85
EMP. PROV. ENERGIA	100,00	109,09	122,73	127,27	118,18	136,36	140,91	159,09	195,45	263,64	318,18	395,45	509,09	609,09	736,36	877,27	1.004,55	1.081,82
MUNICIP. Y COMUNAS	100,00	130,26	160,53	188,16	229,61	266,45	307,24	342,11	371,71	410,53	440,13	484,21	523,03	571,71	625,66	687,50	744,08	771,05
<b>TOTAL</b>	<b>100,00</b>	<b>103,86</b>	<b>107,88</b>	<b>111,06</b>	<b>116,93</b>	<b>120,49</b>	<b>123,85</b>	<b>126,77</b>	<b>129,23</b>	<b>132,96</b>	<b>135,66</b>	<b>140,68</b>	<b>145,94</b>	<b>146,18</b>	<b>149,64</b>	<b>153,87</b>	<b>166,12</b>	<b>158,55</b>

FUENTE: Caja de Jubilaciones y Pensiones de la Provincia de Santa Fe

**DIRECCION GENERAL DE PROGRAMACION Y ESTADISTICA HACENDAL.**

**PROVINCIA DE SANTA FE**

**INDICE DE VARIACION RELATIVA DE LA CANTIDAD DE PENSIONADOS DE LA PROVINCIA**

INDICE BASE 1980 = 100

PERIODO 1998 - 2014

SECTOR	1.998	1.999	2.000	2.001	2.002	2.003	2.004	2.005	2.006	2.007	2.008	2.009	2.010	2.011	2.012	2.013	2.014
POLICIA - LEY 6915 - LEY 11373	78,13	72,35	70,23	68,38	63,72	60,31	57,38	61,00	58,37	55,39	52,29	48,92	45,60	41,76	37,88	36,11	33,35
POLICIA - LEY 6830 - LEY 11530	192,90	188,81	194,16	198,41	199,67	200,92	203,09	220,53	223,21	224,29	230,30	234,97	239,15	240,03	245,12	245,66	246,33
DOCENTES	170,35	171,01	178,15	189,52	195,32	200,33	208,70	224,41	233,56	236,57	255,41	268,00	284,28	297,55	317,73	324,08	336,90
ADMINIS. CENTRAL	142,24	139,49	143,99	147,31	148,76	149,21	151,52	159,09	160,31	161,48	163,91	164,40	169,14	170,60	175,46	175,58	177,44
ADM. PROV. DE IMPUESTOS								100,00	122,22	136,11	161,11	169,44	188,89	200,00	255,56	263,89	280,56
PODER JUDICIAL	121,05	117,47	117,98	117,73	115,94	114,80	113,52	118,11	117,35	113,52	113,27	112,50	112,50	110,97	109,69	106,76	105,61
REGISTRO CIVIL	173,53	161,76	170,59	176,47	176,47	182,35	176,47	191,18	202,94	202,94	211,76	208,82	217,65	247,06	267,65	270,59	282,35
VIALIDAD PROVINCIAL	231,03	228,12	229,97	237,93	240,32	242,97	243,50	260,21	266,58	269,23	268,97	267,11	269,76	269,50	270,29	268,17	265,78
ARTE DE CURAR	158,45	154,93	161,62	164,44	163,38	164,44	164,08	168,66	169,37	171,13	172,89	178,17	182,39	187,32	195,07	197,89	198,24
IMPRESA OFICIAL	177,27	172,73	174,24	178,79	178,79	180,30	183,33	183,33	186,36	196,97	195,45	193,94	181,82	174,24	172,73	171,21	180,30
CAJA PREV. SOCIAL	466,67	466,67	533,33	566,67	566,67	566,67	566,67	633,33	700,00	733,33	666,67	700,00	700,00	733,33	666,67	666,67	700,00
OBRAS SANITARIAS	2.175,00	2.375,00	2.725,00	2.925,00	3.225,00	3.475,00	3.800,00	3.925,00	4.375,00	4.525,00	4.625,00	4.600,00	4.800,00	4.875,00	5.400,00	5.525,00	5.500,00
A.S.S.A															100,00	100,00	100,00
PODER LEGISLATIVO	172,52	177,86	180,15	188,55	187,79	189,31	188,55	207,63	209,92	218,32	224,43	223,66	228,24	243,51	241,22	239,69	245,80
BANCARIOS	237,50	239,83	248,26	254,36	259,88	263,08	265,41	284,30	285,76	285,17	287,79	287,21	293,60	296,51	299,71	295,64	294,77
EMP. PROV. ENERGIA	1.295,45	1.413,64	1.604,55	1.818,18	1.940,91	2.104,55	2.231,82	2.513,64	2.772,73	2.922,73	3.150,00	3.445,45	3.700,00	3.913,64	4.350,00	4.459,09	4.645,45
MUNICIP. Y COMUNAS	820,39	857,89	905,92	950,66	995,39	1.026,97	1.067,11	1.150,66	1.234,87	1.289,47	1.389,47	1.481,58	1.559,87	1.613,16	1.690,13	1.731,58	1.767,11
<b>TOTAL</b>	<b>161,48</b>	<b>159,10</b>	<b>163,49</b>	<b>167,77</b>	<b>169,01</b>	<b>170,19</b>	<b>172,29</b>	<b>184,64</b>	<b>188,16</b>	<b>189,54</b>	<b>194,75</b>	<b>198,29</b>	<b>203,36</b>	<b>205,88</b>	<b>211,88</b>	<b>212,74</b>	<b>214,80</b>

FUENTE: Caja de Jubilaciones y Pensiones de la Provincia de Santa Fe

**DIRECCION GENERAL DE PROGRAMACION Y ESTADISTICA HACENDAL.**

**PROVINCIA DE SANTA FE**

**EVOLUCION DE LA CANTIDAD DE JUBILADOS Y PENSIONADOS DE LA PROVINCIA**

PERIODO 1980 - 1997

SECTOR	1.980	1.981	1.982	1.983	1.984	1.985	1.986	1.987	1.988	1.989	1.990	1.991	1.992	1.993	1.994	1.995	1.996	1.997
POLICIA - LEY 6915 - LEY 11373	3.792	3.691	3.670	3.567	3.540	3.423	3.295	3.190	3.074	2.984	2.893	2.798	2.720	2.554	2.467	2.401	2.503	2.178
POLICIA - LEY 6830 - LEY 11530	7.553	7.802	8.029	8.289	8.621	8.813	8.976	9.143	9.289	9.520	9.563	9.686	9.745	9.769	9.870	9.914	10.325	10.229
DOCENTES	9.348	9.661	9.717	9.754	9.800	9.794	9.852	9.892	9.913	10.048	10.118	10.312	10.638	11.026	11.860	12.682	13.961	14.267
ADMINIS. CENTRAL	8.928	9.312	9.561	9.772	9.865	9.770	9.767	9.850	9.862	9.986	10.017	10.368	10.911	10.951	11.327	11.612	12.334	12.474
ADM. PROV. DE IMPUESTOS																		
PODER JUDICIAL	1.590	1.615	1.629	1.628	1.677	1.693	1.708	1.712	1.713	1.706	1.721	1.740	1.787	1.791	1.821	1.885	1.970	1.934
REGISTRO CIVIL	120	38	121	121	123	123	125	127	139	137	134	155	167	176	188	192	195	195
VIALIDAD PROVINCIAL	877	868	868	860	967	1.160	1.195	1.232	1.256	1.305	1.326	1.403	1.451	1.473	1.523	1.556	1.663	1.719
ARTE DE CURAR	603	624	641	650	678	719	720	729	739	756	768	794	880	871	888	909	958	972
IMPRENTA OFICIAL	149	145	143	142	139	200	208	208	205	204	202	203	209	215	217	237	245	242
CAJA PREV. SOCIAL	22	25	26	26	27	27	27	30	30	31	34		38	43	45	50	54	50
OBRAS SANITARIAS												67	131	216	246	272	353	401
A.S.S.A																		
PODER LEGISLATIVO	315	315	317	313	328	328	328	331	335	332	331	351	353	361	370	387	445	455
BANCARIOS	1.404	1.467	1.492	1.518	1.544	1.591	1.634	1.693	1.726	1.790	1.851	2.130	2.243	2.332	2.424	2.482	2.565	2.611
EMP. PROV. ENERGIA	45	52	55	61	63	68	71	75	95	185	282	528	836	1.031	1.202	1.338	1.514	1.575
MUNICIP. Y COMUNAS	498	608	749	845	1.019	1.125	1.247	1.340	1.413	1.508	1.605	1.772	1.882	2.034	2.229	2.443	2.663	2.906
<b>TOTAL</b>	<b>35.244</b>	<b>36.223</b>	<b>37.018</b>	<b>37.546</b>	<b>38.391</b>	<b>38.834</b>	<b>39.153</b>	<b>39.552</b>	<b>39.789</b>	<b>40.492</b>	<b>40.845</b>	<b>42.345</b>	<b>43.991</b>	<b>44.843</b>	<b>46.677</b>	<b>48.360</b>	<b>51.748</b>	<b>52.208</b>

NOTA: Las cantidades expresadas para cada año corresponden al mes de diciembre.

FUENTE: Caja de Jubilaciones y Pensiones de la Provincia de Santa Fe

*DIRECCION GENERAL DE PROGRAMACION Y ESTADISTICA HACENDAL*

**PROVINCIA DE SANTA FE**

**EVOLUCION DE LA CANTIDAD DE JUBILADOS Y PENSIONADOS DE LA PROVINCIA**

PERIODO 1998 - 2014

SECTOR	1.998	1.999	2.000	2.001	2.002	2.003	2.004	2.005	2.006	2.007	2.008	2.009	2.010	2.011	2.012	2.013	2.014
POLICIA - LEY 6915 - LEY 11373	2.078	1.916	1.845	1.773	1.638	1.539	1.449	1.525	1.450	1.362	1.280	1.209	1.128	1.037	942	902	843
POLICIA - LEY 6830 - LEY 11530	10.303	10.061	10.155	10.282	10.237	10.229	10.195	10.997	11.673	11.878	12.270	13.081	13.966	14.303	14.596	14.682	14.706
DOCENTES	14.896	15.375	15.487	15.552	15.454	15.384	15.293	15.339	15.562	16.447	17.609	19.224	20.509	21.665	23.908	24.734	25.825
ADMINIS. CENTRAL	12.827	12.660	12.559	12.506	12.379	12.298	12.278	12.308	12.514	12.932	13.553	14.268	14.944	15.674	16.764	17.086	17.522
ADM. PROV. DE IMPUESTOS								211	255	284	317	352	398	443	528	553	600
PODER JUDICIAL	1.952	1.903	1.872	1.855	1.824	1.803	1.781	1.815	1.836	1.866	1.956	2.020	2.112	2.169	2.248	2.256	2.291
REGISTRO CIVIL	184	178	177	170	168	169	169	172	196	197	230	234	241	273	313	329	364
VIALIDAD PROVINCIAL	1.804	1.776	1.750	1.759	1.730	1.693	1.666	1.696	1.731	1.734	1.748	1.736	1.742	1.737	1.754	1.746	1.729
ARTE DE CURAR	1.034	1.011	1.004	1.013	1.008	1.005	993	1.012	1.022	1.060	1.102	1.152	1.230	1.289	1.395	1.421	1.465
IMPRESA OFICIAL	245	241	238	238	236	232	230	227	223	229	223	224	219	219	215	219	227
CAJA PREV. SOCIAL	54	55	56	55	56	55	55	58	61	61	59	65	69	73	77	84	88
OBRAS SANITARIAS	438	435	440	445	445	443	438	433	435	439	450	453	452	442	450	449	426
A.S.S.A														3	21	26	38
PODER LEGISLATIVO	465	458	457	464	542	553	571	588	588	591	603	603	614	631	640	656	684
BANCARIOS	2.607	2.573	2.554	2.528	2.494	2.465	2.423	2.450	2.432	2.393	2.372	2.355	2.353	2.340	2.307	2.279	2.260
EMP. PROV. ENERGIA	1.703	1.718	1.741	1.772	1.799	1.822	1.848	1.892	1.938	2.014	2.135	2.286	2.438	2.538	2.732	2.788	2.872
MUNICIP. Y COMUNAS	3.029	3.005	3.020	3.072	3.074	3.099	3.134	3.295	3.529	3.725	4.019	4.406	4.725	4.989	5.364	5.511	5.670
<b>TOTAL</b>	<b>53.619</b>	<b>53.365</b>	<b>53.355</b>	<b>53.484</b>	<b>53.084</b>	<b>52.789</b>	<b>52.523</b>	<b>54.018</b>	<b>55.445</b>	<b>57.212</b>	<b>59.926</b>	<b>63.668</b>	<b>67.140</b>	<b>69.825</b>	<b>74.254</b>	<b>75.721</b>	<b>77.610</b>

NOTA: Las cantidades expresadas para cada año corresponden al mes de diciembre.

FUENTE: Caja de Jubilaciones y Pensiones de la Provincia de Santa Fe

**DIRECCION GENERAL DE PROGRAMACION Y ESTADISTICA HACENDAL**

**PROVINCIA DE SANTA FE**  
**SECTOR PUBLICO PROVINCIAL**  
**CANTIDAD DE JUBILADOS Y PENSIONADOS**  
**PERIODO 1980 - 2014**

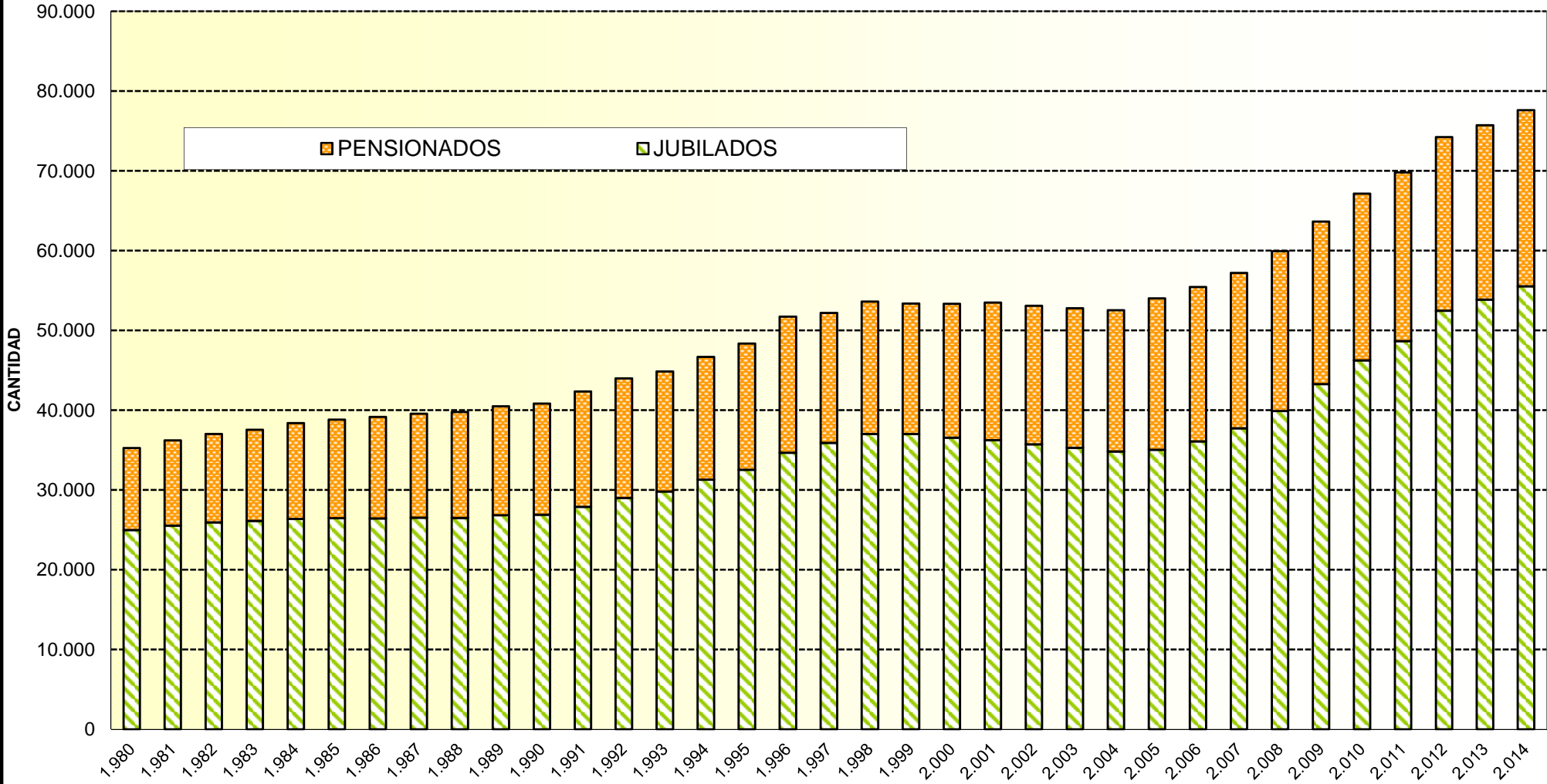

**PROVINCIA DE SANTA FE**

**INDICE DE VARIACION RELATIVA DE LA CANTIDAD DE JUBILADOS Y PENSIONADOS DE LA PROVINCIA**

**INDICE BASE 1980 = 100**

**PERIODO 1980 - 1997**

SECTOR	1.980	1.981	1.982	1.983	1.984	1.985	1.986	1.987	1.988	1.989	1.990	1.991	1.992	1.993	1.994	1.995	1.996	1.997
POLICIA - LEY 6915 - LEY 11373	100,00	97,34	96,78	94,07	93,35	90,27	86,89	84,12	81,07	78,69	76,29	73,79	71,73	67,35	65,06	63,32	66,01	57,44
POLICIA - LEY 6830 - LEY 11530	100,00	103,30	106,30	109,74	114,14	116,68	118,84	121,05	122,98	126,04	126,61	128,24	129,02	129,34	130,68	131,26	136,70	135,43
DOCENTES	100,00	103,35	103,95	104,34	104,84	104,77	105,39	105,82	106,04	107,49	108,24	110,31	113,80	117,95	126,87	135,67	149,35	152,62
ADMINIS. CENTRAL	100,00	104,30	107,09	109,45	110,50	109,43	109,40	110,33	110,46	111,85	112,20	116,13	122,21	122,66	126,87	130,06	138,15	139,72
ADM. PROV. DE IMPUESTOS																		
PODER JUDICIAL	100,00	101,57	102,45	102,39	105,47	106,48	107,42	107,67	107,74	107,30	108,24	109,43	112,39	112,64	114,53	118,55	123,90	121,64
REGISTRO CIVIL	100,00	31,67	100,83	100,83	102,50	102,50	104,17	105,83	115,83	114,17	111,67	129,17	139,17	146,67	156,67	160,00	162,50	162,50
VIALIDAD PROVINCIAL	100,00	98,97	98,97	98,06	110,26	132,27	136,26	140,48	143,22	148,80	151,20	159,98	165,45	167,96	173,66	177,42	189,62	196,01
ARTE DE CURAR	100,00	103,48	106,30	107,79	112,44	119,24	119,40	120,90	122,55	125,37	127,36	131,67	145,94	144,44	147,26	150,75	158,87	161,19
IMPRESA OFICIAL	100,00	97,32	95,97	95,30	93,29	134,23	139,60	139,60	137,58	136,91	135,57	136,24	140,27	144,30	145,64	159,06	164,43	162,42
CAJA PREV. SOCIAL	100,00	113,64	118,18	118,18	122,73	122,73	122,73	136,36	136,36	140,91	154,55		172,73	195,45	204,55	227,27	245,45	227,27
OBRAS SANITARIAS												100,00	195,52	322,39	367,16	405,97	526,87	598,51
A.S.S.A																		
PODER LEGISLATIVO	100,00	100,00	100,63	99,37	104,13	104,13	104,13	105,08	106,35	105,40	105,08	111,43	112,06	114,60	117,46	122,86	141,27	144,44
BANCARIOS	100,00	104,49	106,27	108,12	109,97	113,32	116,38	120,58	122,93	127,49	131,84	151,71	159,76	166,10	172,65	176,78	182,69	185,97
EMP. PROV. ENERGIA	100,00	115,56	122,22	135,56	140,00	151,11	157,78	166,67	211,11	411,11	626,67	1.173,33	1.857,78	2.291,11	2.671,11	2.973,33	3.364,44	3.500,00
MUNICIP. Y COMUNAS	100,00	122,09	150,40	169,68	204,62	225,90	250,40	269,08	283,73	302,81	322,29	355,82	377,91	408,43	447,59	490,56	534,74	583,53
<b>TOTAL</b>	<b>100,00</b>	<b>102,78</b>	<b>105,03</b>	<b>106,53</b>	<b>108,93</b>	<b>110,19</b>	<b>111,09</b>	<b>112,22</b>	<b>112,90</b>	<b>114,89</b>	<b>115,89</b>	<b>120,15</b>	<b>124,82</b>	<b>127,24</b>	<b>132,44</b>	<b>137,21</b>	<b>146,83</b>	<b>148,13</b>

FUENTE: Caja de Jubilaciones y Pensiones de la Provincia de Santa Fe

**DIRECCION GENERAL DE PROGRAMACION Y ESTADISTICA HACENDAL**

**PROVINCIA DE SANTA FE**

**INDICE DE VARIACION RELATIVA DE LA CANTIDAD DE JUBILADOS Y PENSIONADOS DE LA PROVINCIA**

INDICE BASE 1980 = 100

PERIODO 1998 - 2014

SECTOR	1.998	1.999	2.000	2.001	2.002	2.003	2.004	2.005	2.006	2.007	2.008	2.009	2.010	2.011	2.012	2.013	2.014
POLICIA - LEY 6915 - LEY 11373	54,80	50,53	48,66	46,76	43,20	40,59	38,21	40,22	38,24	35,92	33,76	31,88	29,75	27,35	24,84	23,79	22,23
POLICIA - LEY 6830 - LEY 11530	136,41	133,21	134,45	136,13	135,54	135,43	134,98	145,60	154,55	157,26	162,45	173,19	184,91	189,37	193,25	194,39	194,70
DOCENTES	159,35	164,47	165,67	166,37	165,32	164,57	163,60	164,09	166,47	175,94	188,37	205,65	219,39	231,76	255,76	264,59	276,26
ADMINIS. CENTRAL	143,67	141,80	140,67	140,08	138,65	137,75	137,52	137,86	140,17	144,85	151,80	159,81	167,38	175,56	187,77	191,38	196,26
ADM. PROV. DE IMPUESTOS								100,00	120,85	134,60	150,24	166,82	188,63	209,95	250,24	262,09	284,36
PODER JUDICIAL	122,77	119,69	117,74	116,67	114,72	113,40	112,01	114,15	115,47	117,36	123,02	127,04	132,83	136,42	141,38	141,89	144,09
REGISTRO CIVIL	153,33	148,33	147,50	141,67	140,00	140,83	140,83	143,33	163,33	164,17	191,67	195,00	200,83	227,50	260,83	274,17	303,33
VIALIDAD PROVINCIAL	205,70	202,51	199,54	200,57	197,26	193,04	189,97	193,39	197,38	197,72	199,32	197,95	198,63	198,06	200,00	199,09	197,15
ARTE DE CURAR	171,48	167,66	166,50	167,99	167,16	166,67	164,68	167,83	169,49	175,79	182,75	191,04	203,98	213,76	231,34	235,66	242,95
IMPRESA OFICIAL	164,43	161,74	159,73	159,73	158,39	155,70	154,36	152,35	149,66	153,69	149,66	150,34	146,98	146,98	144,30	146,98	152,35
CAJA PREV. SOCIAL	245,45	250,00	254,55	250,00	254,55	250,00	250,00	263,64	277,27	277,27	268,18	295,45	313,64	331,82	350,00	381,82	400,00
OBRAS SANITARIAS	653,73	649,25	656,72	664,18	664,18	661,19	653,73	646,27	649,25	655,22	671,64	676,12	674,63	659,70	671,64	670,15	635,82
A.S.S.A														100,00	700,00	866,67	1.266,67
PODER LEGISLATIVO	147,62	145,40	145,08	147,30	172,06	175,56	181,27	186,67	186,67	187,62	191,43	191,43	194,92	200,32	203,17	208,25	217,14
BANCARIOS	185,68	183,26	181,91	180,06	177,64	175,57	172,58	174,50	173,22	170,44	168,95	167,74	167,59	166,67	164,32	162,32	160,97
EMP. PROV. ENERGIA	3.784,44	3.817,78	3.868,89	3.937,78	3.997,78	4.048,89	4.106,67	4.204,44	4.306,67	4.475,56	4.744,44	5.080,00	5.417,78	5.640,00	6.071,11	6.195,56	6.382,22
MUNICIP. Y COMUNAS	608,23	603,41	606,43	616,87	617,27	622,29	629,32	661,65	708,63	747,99	807,03	884,74	948,80	1.001,81	1.077,11	1.106,63	1.138,55
<b>TOTAL</b>	<b>152,14</b>	<b>151,42</b>	<b>151,39</b>	<b>151,75</b>	<b>150,62</b>	<b>149,78</b>	<b>149,03</b>	<b>153,27</b>	<b>157,32</b>	<b>162,33</b>	<b>170,03</b>	<b>180,65</b>	<b>190,50</b>	<b>198,12</b>	<b>210,69</b>	<b>214,85</b>	<b>220,21</b>

FUENTE: Caja de Jubilaciones y Pensiones de la Provincia de Santa Fe

**DIRECCION GENERAL DE PROGRAMACION Y ESTADISTICA HACENDAL**

**PROVINCIA DE SANTA FE**  
**SECTOR PUBLICO PROVINCIAL**  
**EVOLUCION RELATIVA DE LA CANTIDAD DE JUBILADOS Y PENSIONADOS**  
**1980=100**

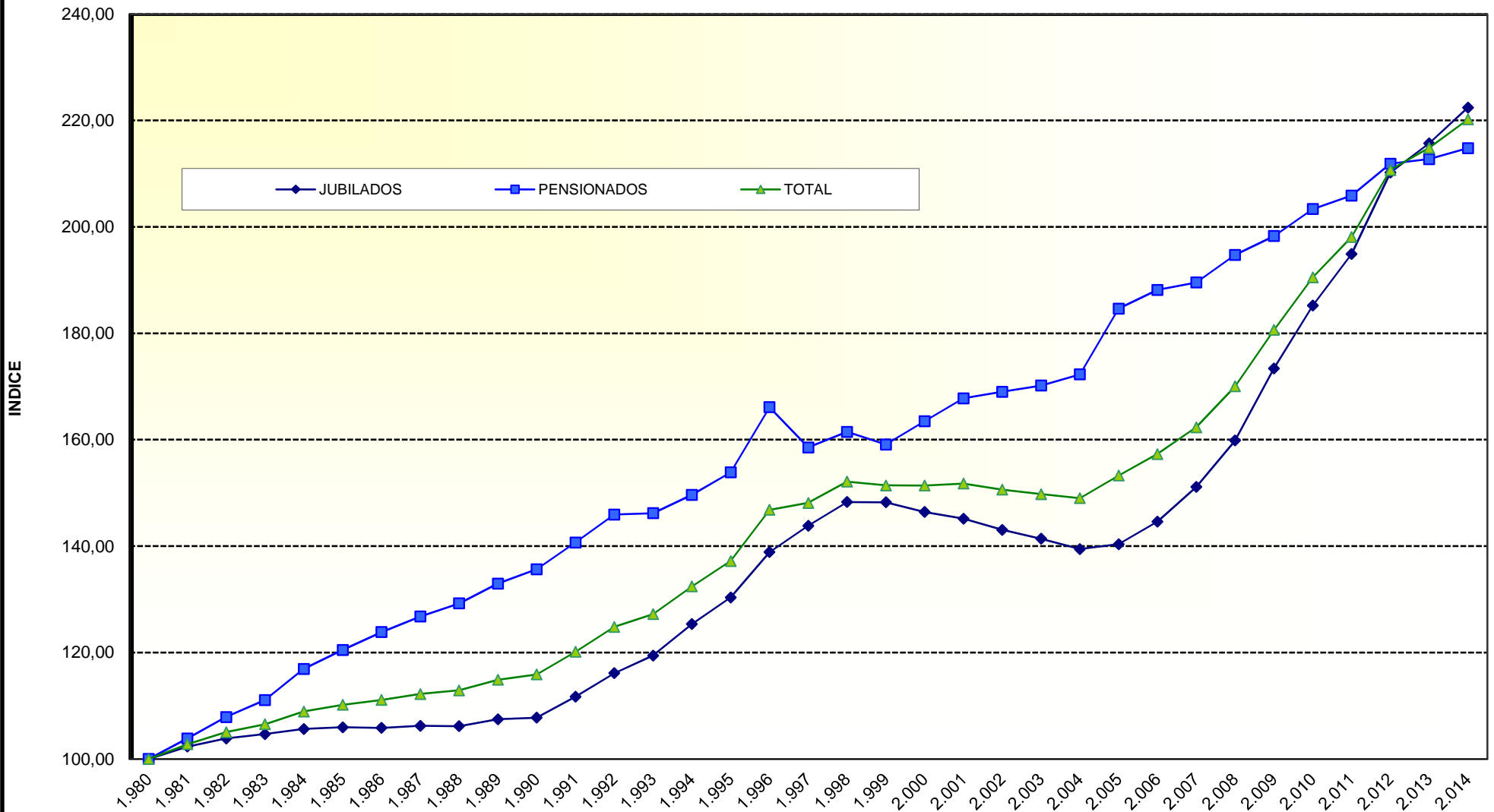



**PROVINCIA DE SANTA FE**

**COMPOSICION RELATIVA DE LA CANTIDAD DE JUBILADOS Y PENSIONADOS POR SECTOR**

PERIODO 1980 - 1997

SECTOR	1.980	1.981	1.982	1.983	1.984	1.985	1.986	1.987	1.988	1.989	1.990	1.991	1.992	1.993	1.994	1.995	1.996	1.997
POLICIA - LEY 6915 - LEY 11373	10,76	10,19	9,91	9,50	9,22	8,81	8,42	8,07	7,73	7,37	7,08	6,61	6,18	5,70	5,29	4,96	4,84	4,17
POLICIA - LEY 6830 - LEY 11530	21,43	21,54	21,69	22,08	22,46	22,69	22,93	23,12	23,35	23,51	23,41	22,87	22,15	21,78	21,15	20,50	19,95	19,59
DOCENTES	26,52	26,67	26,25	25,98	25,53	25,22	25,16	25,01	24,91	24,81	24,77	24,35	24,18	24,59	25,41	26,22	26,98	27,33
ADMINIS. CENTRAL	25,33	25,71	25,83	26,03	25,70	25,16	24,95	24,90	24,79	24,66	24,52	24,48	24,80	24,42	24,27	24,01	23,83	23,89
ADM. PROV. DE IMPUESTOS																		
PODER JUDICIAL	4,51	4,46	4,40	4,34	4,37	4,36	4,36	4,33	4,31	4,21	4,21	4,11	4,06	3,99	3,90	3,90	3,81	3,70
REGISTRO CIVIL	0,34	0,10	0,33	0,32	0,32	0,32	0,32	0,32	0,35	0,34	0,33	0,37	0,38	0,39	0,40	0,40	0,38	0,37
VIALIDAD PROVINCIAL	2,49	2,40	2,34	2,29	2,52	2,99	3,05	3,11	3,16	3,22	3,25	3,31	3,30	3,28	3,26	3,22	3,21	3,29
ARTE DE CURAR	1,71	1,72	1,73	1,73	1,77	1,85	1,84	1,84	1,86	1,87	1,88	1,88	2,00	1,94	1,90	1,88	1,85	1,86
IMPRESA OFICIAL	0,42	0,40	0,39	0,38	0,36	0,52	0,53	0,53	0,52	0,50	0,49	0,48	0,48	0,48	0,46	0,49	0,47	0,46
CAJA PREV. SOCIAL	0,06	0,07	0,07	0,07	0,07	0,07	0,07	0,08	0,08	0,08	0,08	0,09	0,09	0,10	0,10	0,10	0,10	0,10
OBRAS SANITARIAS												0,16	0,30	0,48	0,53	0,56	0,68	0,77
A.S.S.A																		
PODER LEGISLATIVO	0,89	0,87	0,86	0,83	0,85	0,84	0,84	0,84	0,84	0,82	0,81	0,83	0,80	0,81	0,79	0,80	0,86	0,87
BANCARIOS	3,98	4,05	4,03	4,04	4,02	4,10	4,17	4,28	4,34	4,42	4,53	5,03	5,10	5,20	5,19	5,13	4,96	5,00
EMP. PROV. ENERGIA	0,13	0,14	0,15	0,16	0,16	0,18	0,18	0,19	0,24	0,46	0,69	1,25	1,90	2,30	2,58	2,77	2,93	3,02
MUNICIP. Y COMUNAS	1,41	1,68	2,02	2,25	2,65	2,90	3,18	3,39	3,55	3,72	3,93	4,18	4,28	4,54	4,78	5,05	5,15	5,57
<b>TOTAL</b>	<b>100,00</b>	<b>100,00</b>	<b>100,00</b>	<b>100,00</b>	<b>100,00</b>	<b>100,00</b>	<b>100,00</b>	<b>100,00</b>	<b>100,00</b>	<b>100,00</b>	<b>100,00</b>	<b>100,00</b>	<b>100,00</b>	<b>100,00</b>	<b>100,00</b>	<b>100,00</b>	<b>100,00</b>	<b>100,00</b>

FUENTE: Caja de Jubilaciones y Pensiones de la Provincia de Santa Fe

**DIRECCION GENERAL DE PROGRAMACION Y ESTADISTICA HACENDAL**

**PROVINCIA DE SANTA FE**

**COMPOSICION RELATIVA DE LA CANTIDAD DE JUBILADOS Y PENSIONADOS POR SECTOR**

PERIODO 1998 - 2014

SECTOR	1.998	1.999	2.000	2.001	2.002	2.003	2.004	2.005	2.006	2.007	2.008	2.009	2.010	2.011	2.012	2.013	2.014
POLICIA - LEY 6915 - LEY 11373	3,88	3,59	3,46	3,32	3,09	2,92	2,76	2,82	2,62	2,38	2,14	1,90	1,68	1,49	1,27	1,19	1,09
POLICIA - LEY 6830 - LEY 11530	19,22	18,85	19,03	19,22	19,28	19,38	19,41	20,36	21,05	20,76	20,48	20,55	20,80	20,48	19,66	19,39	18,95
DOCENTES	27,78	28,81	29,03	29,08	29,11	29,14	29,12	28,40	28,07	28,75	29,38	30,19	30,55	31,03	32,20	32,66	33,28
ADMINIS. CENTRAL	23,92	23,72	23,54	23,38	23,32	23,30	23,38	22,78	22,57	22,60	22,62	22,41	22,26	22,45	22,58	22,56	22,58
ADM. PROV. DE IMPUESTOS								0,39	0,46	0,50	0,53	0,55	0,59	0,63	0,71	0,73	0,77
PODER JUDICIAL	3,64	3,57	3,51	3,47	3,44	3,42	3,39	3,36	3,31	3,26	3,26	3,17	3,15	3,11	3,03	2,98	2,95
REGISTRO CIVIL	0,34	0,33	0,33	0,32	0,32	0,32	0,32	0,32	0,35	0,34	0,38	0,37	0,36	0,39	0,42	0,43	0,47
VIALIDAD PROVINCIAL	3,36	3,33	3,28	3,29	3,26	3,21	3,17	3,14	3,12	3,03	2,92	2,73	2,59	2,49	2,36	2,31	2,23
ARTE DE CURAR	1,93	1,89	1,88	1,89	1,90	1,90	1,89	1,87	1,84	1,85	1,84	1,81	1,83	1,85	1,88	1,88	1,89
IMPRESA OFICIAL	0,46	0,45	0,45	0,44	0,44	0,44	0,44	0,42	0,40	0,40	0,37	0,35	0,33	0,31	0,29	0,29	0,29
CAJA PREV. SOCIAL	0,10	0,10	0,10	0,10	0,11	0,10	0,10	0,11	0,11	0,11	0,10	0,10	0,10	0,10	0,10	0,11	0,11
OBRAS SANITARIAS	0,82	0,82	0,82	0,83	0,84	0,84	0,83	0,80	0,78	0,77	0,75	0,71	0,67	0,63	0,61	0,59	0,55
A.S.S.A														0,00	0,03	0,03	0,05
PODER LEGISLATIVO	0,87	0,86	0,86	0,87	1,02	1,05	1,09	1,09	1,06	1,03	1,01	0,95	0,91	0,90	0,86	0,87	0,88
BANCARIOS	4,86	4,82	4,79	4,73	4,70	4,67	4,61	4,54	4,39	4,18	3,96	3,70	3,50	3,35	3,11	3,01	2,91
EMP. PROV. ENERGIA	3,18	3,22	3,26	3,31	3,39	3,45	3,52	3,50	3,50	3,52	3,56	3,59	3,63	3,63	3,68	3,68	3,70
MUNICIP. Y COMUNAS	5,65	5,63	5,66	5,74	5,79	5,87	5,97	6,10	6,36	6,51	6,71	6,92	7,04	7,15	7,22	7,28	7,31
<b>TOTAL</b>	<b>100,00</b>	<b>100,00</b>	<b>100,00</b>	<b>100,00</b>	<b>100,00</b>	<b>100,00</b>	<b>100,00</b>	<b>100,00</b>	<b>100,00</b>	<b>100,00</b>	<b>100,00</b>	<b>100,00</b>	<b>100,00</b>	<b>100,00</b>	<b>100,00</b>	<b>100,00</b>	<b>100,00</b>

FUENTE: Caja de Jubilaciones y Pensiones de la Provincia de Santa Fe

**DIRECCION GENERAL DE PROGRAMACION Y ESTADISTICA HACENDAL**

**PROVINCIA DE SANTA FE**

**CANTIDAD DE BENEFICIARIOS DE LA CAJA DE JUBILACIONES Y PENSIONES DE LA PROVINCIA.**

**PERIODO 1980 - 1997**

SECTOR	1.980	1.981	1.982	1.983	1.984	1.985	1.986	1.987	1.988	1.989	1.990	1.991	1.992	1.993	1.994	1.995	1.996	1.997
POLICIA - LEY 6915 - LEY 11530	7.553	7.802	8.029	8.289	8.621	8.813	8.976	9.143	9.289	9.520	9.563	9.686	9.745	9.769	9.870	9.914	10.325	10.229
DOCENTES	9.348	9.661	9.717	9.754	9.800	9.794	9.852	9.892	9.913	10.048	10.118	10.312	10.638	11.026	11.860	12.682	13.961	14.267
ADMINIS. CENTRAL Y OTROS (*)	12.862	13.066	13.378	13.486	13.555	13.343	13.214	13.197	13.105	13.138	13.078	13.426	13.967	13.940	14.273	14.527	15.439	15.298
PODER JUDICIAL	1.590	1.615	1.629	1.628	1.677	1.693	1.708	1.712	1.713	1.706	1.721	1.740	1.787	1.791	1.821	1.885	1.970	1.934
VIALIDAD PROVINCIAL	877	868	868	860	967	1.160	1.195	1.232	1.256	1.305	1.326	1.403	1.451	1.473	1.523	1.556	1.663	1.719
ARTE DE CURAR	603	624	641	650	678	719	720	729	739	756	768	794	880	871	888	909	958	972
IMPRENTA OFICIAL	149	145	143	142	139	200	208	208	205	204	202	203	209	215	217	237	245	242
PODER LEGISLATIVO	315	315	317	313	328	328	328	331	335	332	331	351	353	361	370	387	445	455
BANCARIOS	1.404	1.467	1.492	1.518	1.544	1.591	1.634	1.693	1.726	1.790	1.851	2.130	2.243	2.332	2.424	2.482	2.565	2.611
EMP. PROV. ENERGIA	45	52	55	61	63	68	71	75	95	185	282	528	836	1.031	1.202	1.338	1.514	1.575
<b>TOTAL</b>	<b>34.746</b>	<b>35.615</b>	<b>36.269</b>	<b>36.701</b>	<b>37.372</b>	<b>37.709</b>	<b>37.906</b>	<b>38.212</b>	<b>38.376</b>	<b>38.984</b>	<b>39.240</b>	<b>40.573</b>	<b>42.109</b>	<b>42.809</b>	<b>44.448</b>	<b>45.917</b>	<b>49.085</b>	<b>49.302</b>

**NOTAS:**

Incluye: Personal policial Ley 6915, Adm.Central, A.P.I., Registro Civil, Caja de Previsión Social, D.I.P.O.S. Residual, Ente Regulador de Serv. Sanitarios (Obras Sanitarias) y A.S.S.A.

No se incluyen los beneficiarios correspondientes a Municipios y Comunas.

Las cantidades expresadas para cada año corresponden al mes de diciembre.

**DIRECCION GENERAL DE PROGRAMACION Y ESTADISTICA HACENDAL**

**PROVINCIA DE SANTA FE****CANTIDAD DE BENEFICIARIOS DE LA CAJA DE JUBILACIONES Y PENSIONES DE LA PROVINCIA.**

PERIODO 1998 - 2014

SECTOR	1.998	1.999	2.000	2.001	2.002	2.003	2.004	2.005	2.006	2.007	2.008	2.009	2.010	2.011	2.012	2.013	2.014
POLICIA - LEY 6915 - LEY 11530	10.303	10.061	10.155	10.282	10.596	10.229	10.553	10.997	11.673	11.878	12.270	13.081	13.966	14.303	14.596	14.682	14.706
DOCENTES	14.896	15.375	15.487	15.552	15.521	15.458	15.365	15.339	15.562	16.447	17.609	19.224	20.509	21.665	23.908	24.734	25.825
ADMINIS. CENTRAL Y OTROS (*)	15.581	15.244	15.077	14.949	15.037	15.196	14.716	14.707	14.911	15.275	15.889	16.581	17.232	17.945	19.095	19.429	19.881
PODER JUDICIAL	1.952	1.903	1.872	1.855	1.867	1.849	1.829	1.815	1.836	1.866	1.956	2.020	2.112	2.169	2.248	2.256	2.291
VIALIDAD PROVINCIAL	1.804	1.776	1.750	1.759	1.776	1.739	1.710	1.696	1.731	1.734	1.748	1.736	1.742	1.737	1.754	1.746	1.729
ARTE DE CURAR	1.034	1.011	1.004	1.013	1.024	1.022	1.014	1.012	1.022	1.060	1.102	1.152	1.230	1.289	1.395	1.421	1.465
IMPRESA OFICIAL	245	241	238	238	242	238	236	227	223	229	223	224	219	219	215	219	227
PODER LEGISLATIVO	465	458	457	464	564	573	592	588	588	591	603	603	614	631	640	656	684
BANCARIOS	2.607	2.573	2.554	2.528	2.527	2.497	2.459	2.450	2.432	2.393	2.372	2.355	2.353	2.340	2.307	2.279	2.260
EMP. PROV. ENERGIA	1.703	1.718	1.741	1.772	1.824	1.842	1.869	1.892	1.938	2.014	2.135	2.286	2.438	2.538	2.732	2.788	2.872
<b>TOTAL</b>	<b>50.590</b>	<b>50.360</b>	<b>50.335</b>	<b>50.412</b>	<b>50.978</b>	<b>50.643</b>	<b>50.343</b>	<b>50.723</b>	<b>51.916</b>	<b>53.487</b>	<b>55.907</b>	<b>59.262</b>	<b>62.415</b>	<b>64.836</b>	<b>68.890</b>	<b>70.210</b>	<b>71.940</b>

## NOTAS:

Incluye: Personal policial Ley 6915, Adm.Central, A.P.I., Registro Civil, Caja de Previsión Social, D.I.P.O.S. Residual, Ente Regulador de Serv. Sanitarios (Obras Sanitarias) y A.S.S.A.

No se incluyen los beneficiarios correspondientes a Municipios y Comunas.

Las cantidades expresadas para cada año corresponden al mes de diciembre.

**DIRECCION GENERAL DE PROGRAMACION Y ESTADISTICA HACENDAL**

**PROVINCIA DE SANTA FE**

**CANTIDAD DE AGENTES OCUPADOS POR SECTORES APORTANTES A LA CAJA DE JUBILACIONES Y PENSIONES DE LA PROVINCIA**

**PERIODO 1980 - 1997**

SECTOR	1.980	1.981	1.982	1.983	1.984	1.985	1.986	1.987	1.988	1.989	1.990	1.991	1.992	1.993	1.994	1.995	1.996	1.997
POLICIA - LEY 6830-LEY 11530	11.886	11.993	12.201	12.283	12.210	12.134	12.533	12.712	13.145	13.078	13.292	13.041	13.063	12.971	12.846	12.717	12.504	12.987
DOCENTES	19.338	20.514	19.482	20.120	22.857	23.745	24.567	25.644	26.961	28.241	28.328	30.185	32.289	32.388	32.128	41.039	41.047	41.481
ADMINIS. CENTRAL Y OTROS (1)	17.216	19.029	19.674	20.935	21.669	21.914	22.643	23.755	25.110	26.383	26.466	26.240	26.181	25.502	26.386	25.794	25.159	25.384
PODER JUDICIAL	2.160	2.226	2.288	2.373	2.351	2.419	2.454	2.501	2.631	2.784	2.815	2.904	2.953	2.950	2.958	2.963	2.923	2.895
VIALIDAD PROVINCIAL	2.376	2.292	2.238	2.227	2.173	2.114	2.066	2.132	2.156	2.163	2.111	2.019	1.934	1.862	1.761	1.686	1.534	1.421
ARTE DE CURAR (2)	2.079	2.111	2.100	2.303	2.283	2.262	2.359	2.377	2.580	2.659	2.685	2.769	2.647	2.530	2.333	2.267	2.190	2.172
IMPRESA OFICIAL					215	232	225	229	226	220	217	206	196	193	198	181	164	157
PODER LEGISLATIVO	105	96	96	89	694	813	852	911	998	1.066	1.074	1.242	1.421	1.437	1.472	1.389	1.466	1.462
BANCARIOS(3)	4.241	4.414	4.454	4.623	4.574	4.622	4.668	4.844	4.767	4.696	4.664	3.719	3.423	3.295	3.165	3.102	2.984	2.479
EMP. PROV. ENERGIA	1.556	3.461	3.358	3.366	4.134	4.137	4.498	4.599	4.628	4.635	4.762	4.474	4.221	4.018	4.303	4.159	3.994	3.896
<b>TOTAL</b>	<b>60.957</b>	<b>66.136</b>	<b>65.891</b>	<b>68.319</b>	<b>73.160</b>	<b>74.392</b>	<b>76.865</b>	<b>79.704</b>	<b>83.202</b>	<b>85.925</b>	<b>86.414</b>	<b>86.799</b>	<b>88.328</b>	<b>87.146</b>	<b>87.550</b>	<b>95.297</b>	<b>93.965</b>	<b>94.334</b>

**NOTAS:**

(1) Incluye: Autoridades Superiores, Gabinete, Decreto N° 2695/83, S.P.A.R., SGP, Ente Zona Franca Santafesina, Vivienda, I.A.P.I.P., A.P.I., SCLyT, ENRESS, Aeropuerto Internacional de Rosario, ASSAL, A.S.S.A., Caja de Asistencia Social-Lotería, Banco Santa Fe Residual, I.A.P.O.S., CJyP, Ley N° 10,373 y LIF SA.

(2) Incluye a partir del año 2001 a Residentes-Ley 9529

(3) Corresponde al Personal Bancario Transferido

Las cantidades expresadas para cada año corresponden al mes de diciembre.

No incluye Reemplazos Docentes ni Emergencias de Salud.

No se incluye el número de aportantes correspondiente a Municipios y Comunas por desconocerse.

A partir de 1995 en el sector Docentes se incluye el personal de los Serv. Nacionales Transferidos (Ley 24.049).

En Docentes se incluyen las horas cátedras convertidas en cargos

**DIRECCION GENERAL DE PROGRAMACION Y ESTADISTICA HACENDAL**

**PROVINCIA DE SANTA FE**

**CANTIDAD DE AGENTES OCUPADOS POR SECTORES APORTANTES A LA CAJA DE JUBILACIONES Y PENSIONES DE LA PROVINCIA**

**PERIODO 1998 - 2014**

SECTOR	1.998	1.999	2.000	2.001	2.002	2.003	2.004	2.005	2.006	2.007	2.008	2.009	2.010	2.011	2.012	2.013	2.014
POLICIA - LEY 6830-LEY 11530	14.350	13.977	15.173	15.234	15.140	15.957	16.714	17.056	17.427	18.797	19.044	19.109	20.305	19.799	20.750	21.280	22.562
DOCENTES	42.848	44.078	44.635	45.778	45.765	45.613	45.767	45.941	46.533	47.085	48.186	48.735	48.680	49.513	50.985	53.668	55.428
ADMINIS. CENTRAL Y OTROS (1)	26.379	26.451	26.555	26.720	27.066	26.927	27.010	28.605	29.153	32.362	32.952	33.017	33.954	34.195	36.645	38.360	37.531
PODER JUDICIAL	2.857	2.882	2.904	2.978	2.972	2.992	2.990	2.986	3.037	3.061	3.014	3.076	3.157	3.146	3.209	3.454	3.631
VIALIDAD PROVINCIAL	1.332	1.302	1.276	1.252	1.237	1.218	1.201	1.153	1.084	1.176	1.108	1.131	1.208	1.162	1.161	1.095	1.213
ARTE DE CURAR (2)	2.021	2.169	2.140	2.115	3.251	3.304	3.302	3.430	3.690	3.998	4.035	4.055	4.831	4.900	5.882	6.359	6.362
IMPRESA OFICIAL	147	145	140	141	140	138	137	136	134	132	125	118	114	103	99	94	84
PODER LEGISLATIVO	1.479	1.375	1.363	1.216	1.146	1.087	1.111	1.097	1.120	1.104	1.165	1.184	1.179	1.131	1.281	1.388	1.482
BANCARIOS(3)	1.171	1.464	1.697	1.723	1.715	1.702	1.706	1.690	1.019	103	47	23	14	11	5	3	
EMP. PROV. ENERGIA	3.744	3.635	3.160	3.097	3.061	3.036	3.030	2.992	3.226	3.144	3.210	3.236	3.280	3.382	3.494	3.549	3.597
<b>TOTAL</b>	<b>96.328</b>	<b>97.478</b>	<b>99.043</b>	<b>100.254</b>	<b>101.493</b>	<b>101.974</b>	<b>102.968</b>	<b>105.086</b>	<b>106.423</b>	<b>110.962</b>	<b>112.886</b>	<b>113.684</b>	<b>116.722</b>	<b>117.342</b>	<b>123.511</b>	<b>129.250</b>	<b>131.890</b>

**NOTAS:**

(1) Incluye: Autoridades Superiores, Gabinete, Decreto N° 2695/83, S.P.A.R., SGP, Ente Zona Franca Santafesina, Vivienda, I.A.P.I.P., A.P.I., SClyT, ENRESS, Aeropuerto Internacional de Rosario, ASSAL, A.S.S.A., Caja de Asistencia Social-Lotería, Banco Santa Fe Residual, I.A.P.O.S., CJyP, Ley N° 10,373 y LIF S

(2) Incluye a partir del año 2001 a Residentes-Ley 9529

(3) Corresponde al Personal Bancario Transferido

Las cantidades expresadas para cada año corresponden al mes de diciembre.

No incluye Reemplazos Docentes ni Emergencias de Salud.

No se incluye el número de aportantes correspondiente a Municipios y Comunas por desconocerse.

A partir de 1995 en el sector Docentes se incluye el personal de los Serv. Nacionales Transferidos (Ley 24.049).

En Docentes se incluyen las horas cátedras convertidas en cargos

**DIRECCION GENERAL DE PROGRAMACION Y ESTADISTICA HACENDAL**

**PROVINCIA DE SANTA FE**

**RELACION ENTRE LA CANTIDAD DE AGENTES OCUPADOS POR SECTORES APORTANTES A LA CAJA DE JUBILACIONES Y PENSIONES DE LA PROVINCIA**

**Y LA CANTIDAD DE BENEFICIARIOS DEL SISTEMA**

**PERIODO 1980 - 1997**

SECTOR	1.980	1.981	1.982	1.983	1.984	1.985	1.986	1.987	1.988	1.989	1.990	1.991	1.992	1.993	1.994	1.995	1.996	1.997
POLICIA - LEY 6830-LEY 11530	1,57	1,54	1,52	1,48	1,42	1,38	1,40	1,39	1,42	1,37	1,39	1,35	1,34	1,33	1,30	1,28	1,21	1,27
DOCENTES	2,07	2,12	2,00	2,06	2,33	2,42	2,49	2,59	2,72	2,81	2,80	2,93	3,04	2,94	2,71	3,24	2,94	2,91
ADMIN.CENTRAL Y OTROS (1)	1,34	1,46	1,47	1,55	1,60	1,64	1,71	1,80	1,92	2,01	2,02	1,95	1,87	1,83	1,85	1,78	1,63	1,66
PODER JUDICIAL	1,36	1,38	1,40	1,46	1,40	1,43	1,44	1,46	1,54	1,63	1,64	1,67	1,65	1,65	1,62	1,57	1,48	1,50
VIALIDAD PROVINCIAL	2,71	2,64	2,58	2,59	2,25	1,82	1,73	1,73	1,72	1,66	1,59	1,44	1,33	1,26	1,16	1,08	0,92	0,83
ARTE DE CURAR (2)	3,45	3,38	3,28	3,54	3,37	3,15	3,28	3,26	3,49	3,52	3,50	3,49	3,01	2,90	2,63	2,49	2,29	2,23
IMPRESA OFICIAL					1,55	1,16	1,08	1,10	1,10	1,08	1,07	1,01	0,94	0,90	0,91	0,76	0,67	0,65
PODER LEGISLATIVO	0,33	0,30	0,30	0,28	2,12	2,48	2,60	2,75	2,98	3,21	3,24	3,54	4,03	3,98	3,98	3,59	3,29	3,21
BANCARIOS (3)	3,02	3,01	2,99	3,05	2,96	2,91	2,86	2,86	2,76	2,62	2,52	1,75	1,53	1,41	1,31	1,25	1,16	0,95
EMP. PROV. ENERGIA	34,58	66,56	61,05	55,18	65,62	60,84	63,35	61,32	48,72	25,05	16,89	8,47	5,05	3,90	3,58	3,11	2,64	2,47
<b>TOTAL</b>	<b>1,75</b>	<b>1,86</b>	<b>1,82</b>	<b>1,86</b>	<b>1,96</b>	<b>1,97</b>	<b>2,03</b>	<b>2,09</b>	<b>2,17</b>	<b>2,20</b>	<b>2,20</b>	<b>2,14</b>	<b>2,10</b>	<b>2,04</b>	<b>1,97</b>	<b>2,08</b>	<b>1,91</b>	<b>1,91</b>

NOTAS: Las Cantidades expresadas para cada año corresponden al mes de diciembre

No incluye Reemplazos Docentes ni Emergencias de Salud

FUENTE: Elaboración propia en función de datos suministrados por la Caja de Jubilaciones y Pens. de la Provincia y la Dirección General de Recursos Humanos.

**DIRECCION GENERAL DE PROGRAMACION Y ESTADISTICA HACENDAL**

**PROVINCIA DE SANTA FE****RELACION ENTRE LA CANTIDAD DE AGENTES OCUPADOS POR SECTORES APORTANTES A LA CAJA DE JUBILACIONES Y PENSIONES DE LA PROVINCIA****Y LA CANTIDAD DE BENEFICIARIOS DEL SISTEMA****PERIODO 1998 - 2014**

SECTOR	1.998	1.999	2.000	2.001	2.002	2.003	2.004	2.005	2.006	2.007	2.008	2.009	2.010	2.011	2.012	2.013	2.014
POLICIA - LEY 6830-LEY 11530	1,39	1,39	1,49	1,48	1,43	1,56	1,58	1,55	1,49	1,58	1,55	1,46	1,45	1,38	1,42	1,45	1,53
DOCENTES	2,88	2,87	2,88	2,94	2,95	2,95	2,98	3,00	2,99	2,86	2,74	2,54	2,37	2,29	2,13	2,17	2,15
ADMIN.CENTRAL Y OTROS (1)	1,69	1,74	1,76	1,79	1,80	1,77	1,84	1,94	1,96	2,12	2,07	1,99	1,97	1,91	1,92	1,97	1,89
PODER JUDICIAL	1,46	1,51	1,55	1,61	1,59	1,62	1,63	1,65	1,65	1,64	1,54	1,52	1,49	1,45	1,43	1,53	1,58
VIALIDAD PROVINCIAL	0,74	0,73	0,73	0,71	0,70	0,70	0,70	0,68	0,63	0,68	0,63	0,65	0,69	0,67	0,66	0,63	0,70
ARTE DE CURAR (2)	1,95	2,15	2,13	2,09	3,17	3,23	3,26	3,39	3,61	3,77	3,66	3,52	3,93	3,80	4,22	4,48	4,34
IMPRESA OFICIAL	0,60	0,60	0,59	0,59	0,58	0,58	0,58	0,60	0,60	0,58	0,56	0,53	0,52	0,47	0,46	0,43	0,37
PODER LEGISLATIVO	3,18	3,00	2,98	2,62	2,03	1,90	1,88	1,87	1,90	1,87	1,93	1,96	1,92	1,79	2,00	2,12	2,17
BANCARIOS (3)	0,45	0,57	0,66	0,68	0,68	0,68	0,69	0,69	0,42	0,04	0,02	0,01	0,01	0,00	0,00	0,00	
EMP. PROV. ENERGIA	2,20	2,12	1,82	1,75	1,68	1,65	1,62	1,58	1,66	1,56	1,50	1,42	1,35	1,33	1,28	1,27	1,25
<b>TOTAL</b>	<b>1,90</b>	<b>1,94</b>	<b>1,97</b>	<b>1,99</b>	<b>1,99</b>	<b>2,01</b>	<b>2,05</b>	<b>2,07</b>	<b>2,05</b>	<b>2,07</b>	<b>2,02</b>	<b>1,92</b>	<b>1,87</b>	<b>1,81</b>	<b>1,79</b>	<b>1,84</b>	<b>1,83</b>

NOTAS: Las Cantidades expresadas para cada año corresponden al mes de diciembre

No incluye Reemplazos Docentes ni Emergencias de Salud

FUENTE: Elaboración propia en función de datos suministrados por la Caja de Jubilaciones y Pens. de la Provincia y la Dirección General de Recursos Humanos.

**DIRECCION GENERAL DE PROGRAMACION Y ESTADISTICA HACENDAL**



**PROVINCIA DE SANTA FE**  
 SECTOR PUBLICO PROVINCIAL  
 RELACION ACTIVO-PASIVO POR SECTORES - (Administración Central y otros)  
 PERIODO 1980-2014

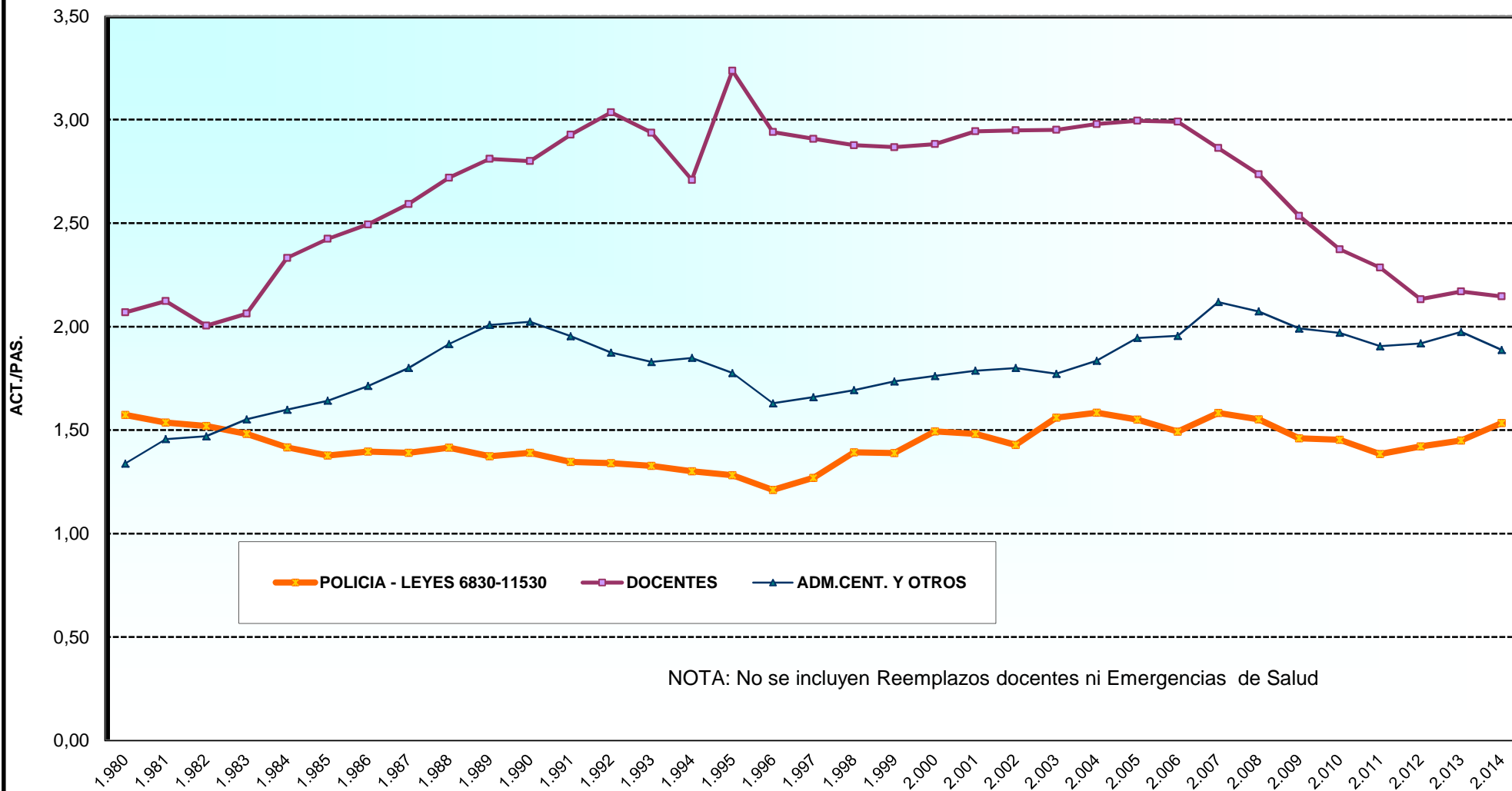

NOTA: No se incluyen Reemplazos docentes ni Emergencias de Salud

**PROVINCIA DE SANTA FE**  
 SECTOR PUBLICO PROVINCIAL  
 RELACION ACTIVO/PASIVO EN LOS PODERES LEGISLATIVO Y JUDICIAL  
 PERIODO 1980-2014

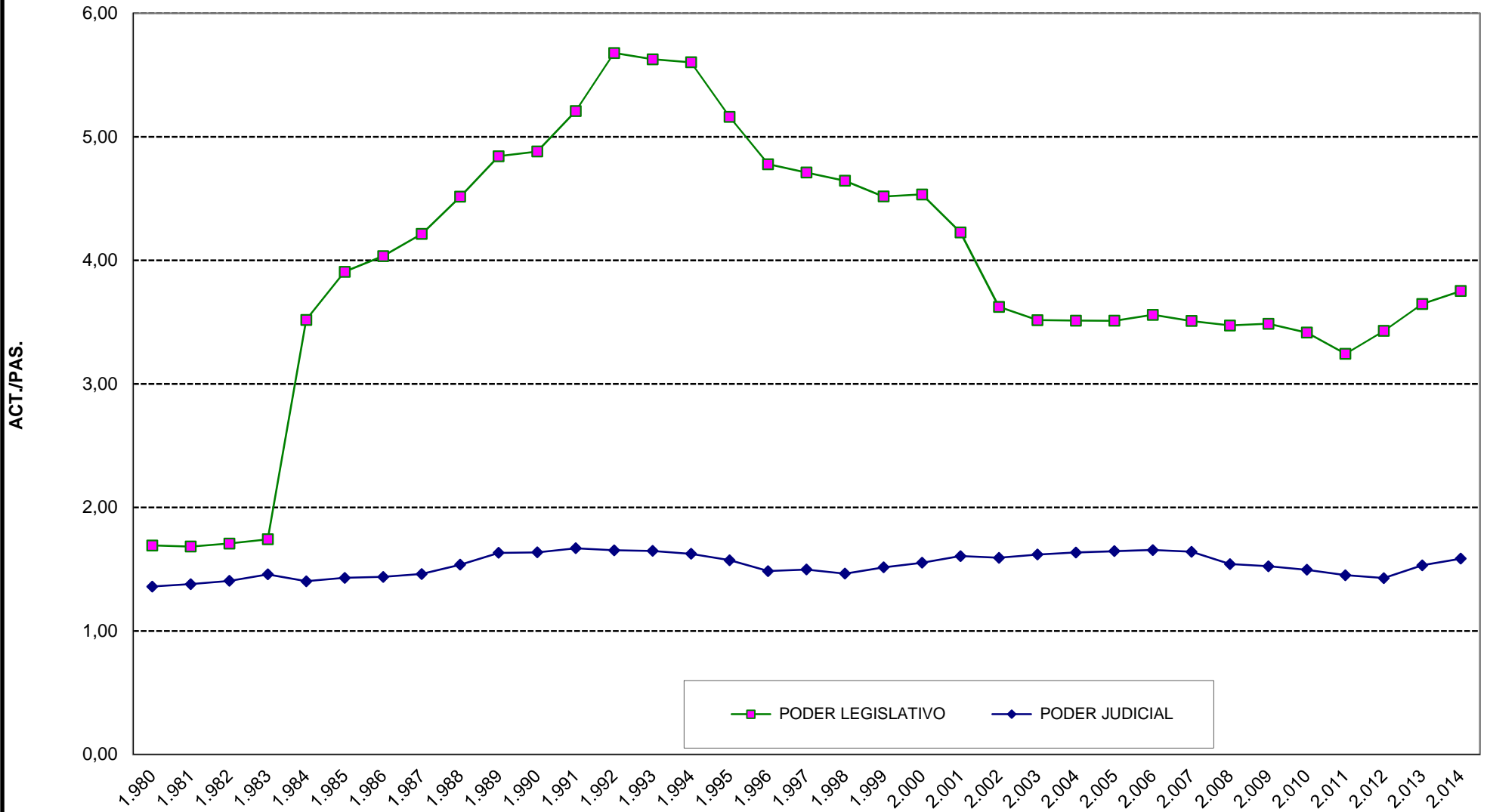

# PROVINCIA DE SANTA FE

SECTOR PUBLICO PROVINCIAL

RELACION ACTIVO/PASIVO EN LA EMPRESA PROVINCIAL DE LA ENERGIA Y EN LA DIRECCION PROVINCIAL DE VIALIDAD  
PERIODO 1980-2014

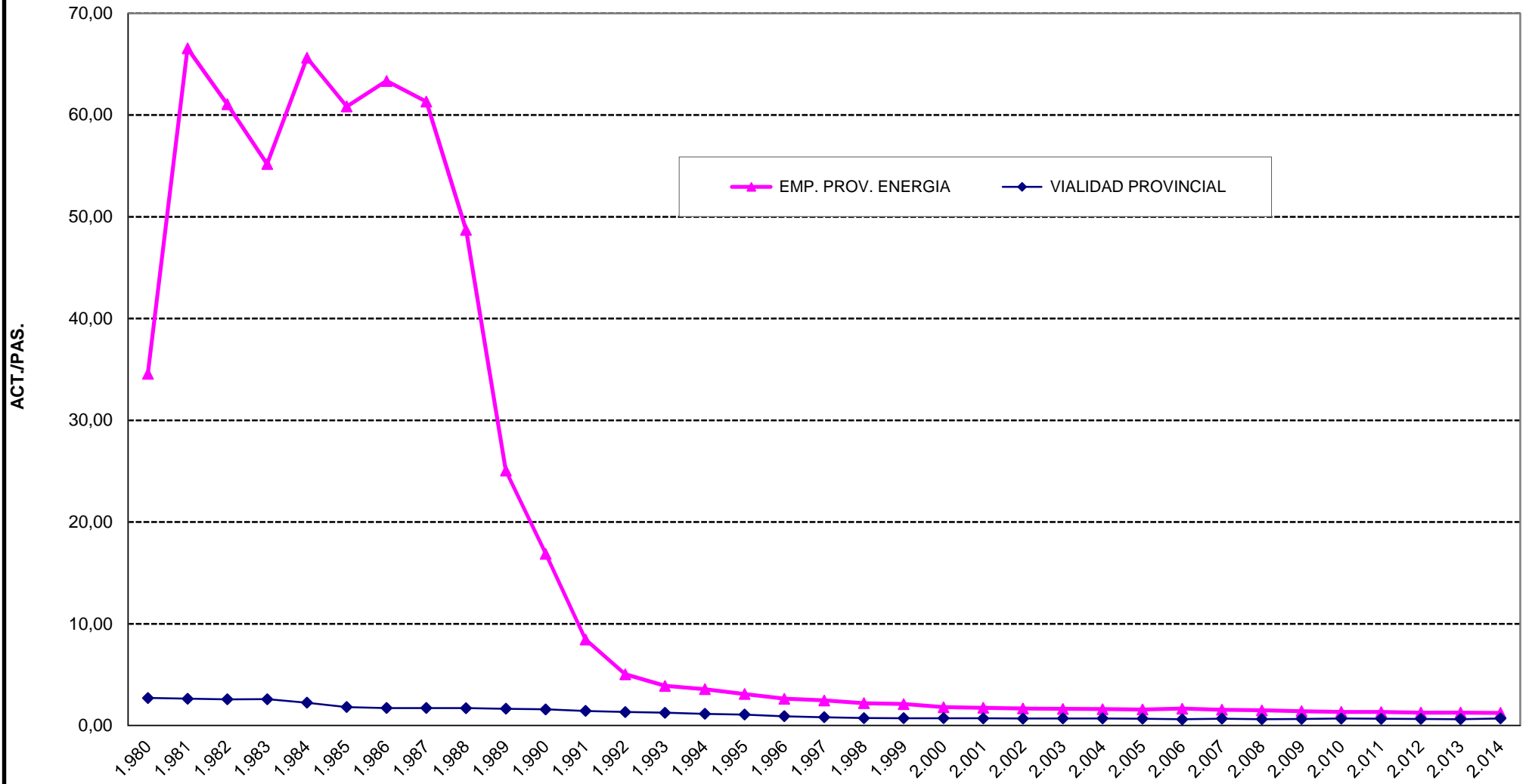

**PROVINCIA DE SANTA FE**

**EVOLUCION DE LA JUBILACION MENSUAL PROMEDIO ABONADA POR LA CAJA DE JUBILACIONES Y PENSIONES, POR SECTOR**

**PERIODO 1980 - 1991**

En pesos corrientes

SECTOR	Pesos Ley 18.188			Pesos Argentinos		Australas						
	1.980	1.981	1.982	1.983	1.984	1.985	1.986	1.987	1.988	1.989	1.990	1.991
POLICIA - LEY 6915-LEY 11373	1.589.195	3.522.837	6.923.014	5.075	34.164	151	350	896	4.058	103.878	1.931.262	4.643.660
POLICIA - LEY 6830-LEY 11530	2.216.886	4.865.000	8.945.875	6.710	44.037	200	459	1.173	5.154	134.958	2.198.256	5.388.275
DOCENTES	1.168.415	2.619.693	5.578.678	4.444	47.666	173	307	906	5.008	87.614	1.674.290	4.985.993
ADMINIS. CENTRAL	917.898	2.110.089	5.111.580	4.132	34.218	120	256	643	4.011	122.893	1.523.155	3.312.255
ADMINIS. PROV. DE IMPUESTOS												
PODER JUDICIAL	2.774.106	6.169.746	11.018.277	10.855	94.238	446	589	1.753	10.346	485.701	7.989.885	17.457.376
REGISTRO CIVIL	1.646.193	3.616.922	7.034.643	7.826	73.225	342	444	1.340	8.035	355.662	4.586.314	12.169.897
VIALIDAD PROVINCIAL	962.243	2.127.269	4.937.309	4.002	47.923	168	273	896	4.086	121.929	2.120.575	3.813.448
ARTE DE CURAR	1.322.862	3.046.257	6.389.997	4.200	37.016	137	282	633	3.584	113.796	1.750.260	6.221.663
IMPRESA OFICIAL	848.329	2.756.369	5.720.524	6.860	58.547	294	410	934	5.574	137.580	2.606.950	4.883.302
CAJA PREV. SOCIAL	3.620.968	8.537.194	15.061.002	11.096	78.338	306	991	2.283	16.691	369.165	9.806.592	20.648.232
OBRAS SANITARIAS												5.422.768
A.S.S.A												
PODER LEGISLATIVO	4.364.010	9.982.411	20.911.893	17.673	130.475	534	1.001	2.510	14.636	778.265	7.665.959	17.127.320
BANCARIOS	3.880.492	8.585.154	14.669.898	11.697	94.938	407	947	2.424	13.368	505.212	5.968.856	10.780.251
EMP. PROV. ENERGIA	2.824.139	5.721.136	9.710.708	6.082	36.638	219	292	1.062	7.112	200.024	4.231.935	12.167.050
MUNICIP. Y COMUNAS	760.301	1.685.450	4.421.965	3.089	24.558	103	219	612	3.279	89.026	1.026.925	2.625.551
<b>JUBILACION PROMEDIO</b>	<b>1.531.705</b>	<b>3.404.815</b>	<b>6.870.068</b>	<b>5.449</b>	<b>46.069</b>	<b>183</b>	<b>366</b>	<b>988</b>	<b>5.277</b>	<b>145.795</b>	<b>2.209.983</b>	<b>5.438.116</b>

Fuente: Caja de Jubilaciones y Pensiones de la Provincia.

Notas: Elaboración propia en base a la citada fuente.

Datos al 31 de diciembre de cada año.

En el año 2014 se muestra junto a Obras Sanitarias cantidad y monto de jubilados pertenecientes al ENRESS

**DIRECCION GENERAL DE PROGRAMACION Y ESTADISTICA HACENDAL.**

**PROVINCIA DE SANTA FE****EVOLUCION DE LA JUBILACION MENSUAL PROMEDIO ABONADA POR LA CAJA DE JUBILACIONES Y PENSIONES, POR SECTOR**

PERIODO 1992 - 2002

En pesos corrientes

SECTOR	Pesos										
	1.992	1.993	1.994	1.995	1.996	1.997	1.998	1.999	2.000	2.001	2.002
POLICIA - LEY 6915-LEY 11373	551	565	563	561	556	551	535	541	528	526	528
POLICIA - LEY 6830-LEY 11530	629	661	670	673	678	689	701	732	714	736	750
DOCENTES	640	644	649	654	667	674	682	710	695	699	703
ADMINIS. CENTRAL	423	516	528	543	564	574	581	605	591	589	589
ADMINIS. PROV. DE IMPUESTOS											
PODER JUDICIAL	1.827	2.328	2.385	2.455	2.847	2.876	3.304	3.355	3.300	3.301	3.300
REGISTRO CIVIL	1.351	1.726	1.688	1.681	1.910	1.905	2.101	2.100	2.119	2.120	2.098
VIALIDAD PROVINCIAL	496	510	530	550	569	574	577	615	585	585	590
ARTE DE CURAR	736	763	763	767	773	774	782	851	785	665	664
IMPRESA OFICIAL	631	709	716	720	724	724	728	787	722	723	725
CAJA PREV. SOCIAL	2.363	2.780	2.870	2.897	3.041	3.097	3.181	3.277	3.193	3.106	3.058
OBRAS SANITARIAS	600	582	608	636	719	716	714	757	723	723	727
A.S.S.A											
PODER LEGISLATIVO	1.801	2.539	2.550	2.505	2.562	2.527	2.444	2.470	2.464	2.485	2.174
BANCARIOS	1.115	1.493	1.478	1.477	1.472	1.460	1.451	1.462	1.435	1.430	1.430
EMP. PROV. ENERGIA	1.501	1.696	1.747	1.771	1.883	1.899	1.983	2.049	2.005	1.995	1.990
MUNICIP. Y COMUNAS	331	368	398	418	447	465	487	532	506	515	522
<b>JUBILACION PROMEDIO</b>	<b>658</b>	<b>745</b>	<b>758</b>	<b>770</b>	<b>799</b>	<b>804</b>	<b>826</b>	<b>853</b>	<b>831</b>	<b>832</b>	<b>838</b>

Fuente: Caja de Jubilaciones y Pensiones de la Provincia.

Notas: Elaboración propia en base a la citada fuente.

Datos al 31 de diciembre de cada año.

En el año 2014 se muestra junto a Obras Sanitarias cantidad y monto de jubilados pertenecientes al ENRESS

**DIRECCION GENERAL DE PROGRAMACION Y ESTADISTICA HACENDAL.**

**PROVINCIA DE SANTA FE**  
**EVOLUCION DE LA JUBILACION MENSUAL PROMEDIO ABONADA POR LA CAJA DE JUBILACIONES Y PENSIONES, POR SECTOR**

**PERIODO 2003 - 2014**

En pesos corrientes

SECTOR	Pesos											
	2.003	2.004	2.005	2.006	2.007	2.008	2.009	2.010	2.011	2.012	2.013	2.014
POLICIA - LEY 6915-LEY 11373	529	532	839	961	1.294	1.726	1.728	2.390	3.771	6.294	11.058	10.912
POLICIA - LEY 6830-LEY 11530	766	781	1.232	1.498	2.039	2.739	2.700	3.674	5.650	8.911	12.068	15.547
DOCENTES	708	795	1.049	1.401	2.063	3.086	3.583	4.640	6.282	9.799	11.622	15.056
ADMINIS. CENTRAL	589	663	909	1.051	1.483	1.993	2.251	2.989	4.013	6.268	7.604	9.851
ADMINIS. PROV. DE IMPUESTOS			2.098	2.445	3.428	4.562	5.249	6.940	8.867	15.523	18.453	23.721
PODER JUDICIAL	3.324	3.487	4.167	5.033	5.952	7.971	9.562	13.505	16.573	29.377	34.070	47.675
REGISTRO CIVIL	2.096	2.159	2.603	3.056	3.817	4.904	5.466	7.374	9.151	14.732	17.086	22.238
VIALIDAD PROVINCIAL	593	650	1.003	1.286	1.612	2.152	2.488	3.297	4.678	7.150	8.641	11.164
ARTE DE CURAR	656	765	1.057	1.206	1.665	2.753	2.967	4.290	6.124	9.733	11.639	15.082
IMPRESA OFICIAL	721	894	1.131	1.743	2.336	3.313	3.609	4.754	6.375	10.027	12.135	15.256
CAJA PREV. SOCIAL	3.083	3.062	3.271	3.706	5.322	7.095	8.051	10.777	14.317	22.172	28.195	37.725
OBRAS SANITARIAS	732	741	1.035	1.142	1.550	2.196	2.341	3.135	4.787	7.754	10.105	35.904
A.S.S.A									6.699	12.233	14.663	19.874
PODER LEGISLATIVO	2.097	2.065	2.425	3.213	4.445	6.331	7.008	9.250	12.337	20.372	24.135	33.272
BANCARIOS	1.424	1.420	1.702	1.982	2.928	3.746	4.310	5.450	8.940	12.832	22.028	15.721
EMP. PROV. ENERGIA	1.978	1.977	2.332	3.499	4.273	5.959	5.892	7.518	10.380	16.618	19.588	25.773
MUNICIP. Y COMUNAS	527	548	838	954	1.361	2.233	2.084	2.785	3.807	6.188	7.465	9.597
<b>JUBILACION PROMEDIO</b>	<b>842</b>	<b>906</b>	<b>1.216</b>	<b>1.530</b>	<b>2.120</b>	<b>3.000</b>	<b>3.313</b>	<b>4.375</b>	<b>6.037</b>	<b>9.542</b>	<b>11.760</b>	<b>15.036</b>

Fuente: Caja de Jubilaciones y Pensiones de la Provincia.

Notas: Elaboración propia en base a la citada fuente.

Datos al 31 de diciembre de cada año.

En el año 2014 se muestra junto a Obras Sanitarias cantidad y monto de jubilados pertenecientes al ENRESS

**DIRECCION GENERAL DE PROGRAMACION Y ESTADISTICA HACENDAL.**

**PROVINCIA DE SANTA FE****EVOLUCION DE LA JUBILACION MENSUAL PROMEDIO ABONADA POR LA CAJA DE JUBILACIONES Y PENSIONES, POR SECTOR****PERIODO 1980 - 1991**

En pesos constantes de diciembre de 2014

<b>SECTOR</b>	<b>1.980</b>	<b>1.981</b>	<b>1.982</b>	<b>1.983</b>	<b>1.984</b>	<b>1.985</b>	<b>1.986</b>	<b>1.987</b>	<b>1.988</b>	<b>1.989</b>	<b>1.990</b>	<b>1.991</b>
POLICIA - LEY 6915-LEY 11373	6.104	6.531	4.173	6.748	6.483	3.727	4.890	5.509	5.226	3.942	3.577	3.578
POLICIA - LEY 6830-LEY 11530	8.515	9.020	5.392	8.922	8.357	4.936	6.413	7.213	6.637	5.122	4.071	4.152
DOCENTES	4.488	4.857	3.363	5.909	9.046	4.270	4.289	5.571	6.449	3.325	3.101	3.842
ADMINIS. CENTRAL	3.525	3.912	3.081	5.494	6.494	2.962	3.577	3.954	5.165	4.664	2.821	2.552
ADMINIS. PROV.DE IMPUESTOS												
PODER JUDICIAL	10.655	11.439	6.642	14.434	17.884	11.008	8.229	10.779	13.323	18.433	14.797	13.451
REGISTRO CIVIL	6.323	6.706	4.240	10.406	13.896	8.441	6.203	8.239	10.347	13.498	8.494	9.377
VIALIDAD PROVINCIAL	3.696	3.944	2.976	5.321	9.095	4.147	3.814	5.509	5.262	4.627	3.927	2.938
ARTE DE CURAR	5.081	5.648	3.852	5.585	7.025	3.381	3.940	3.892	4.615	4.319	3.241	4.794
IMPRESA OFICIAL	3.258	5.110	3.448	9.122	11.111	7.257	5.728	5.743	7.178	5.221	4.828	3.763
CAJA PREV. SOCIAL	13.907	15.828	9.079	14.754	14.867	7.553	13.845	14.038	21.493	14.010	18.162	15.909
OBRAS SANITARIAS												4.178
A.S.S.A												
PODER LEGISLATIVO	16.761	18.507	12.605	23.500	24.761	13.180	13.985	15.433	18.847	29.537	14.197	13.196
BANCARIOS	14.904	15.917	8.843	15.553	18.017	10.046	13.230	14.905	17.214	19.174	11.054	8.306
EMP. PROV. ENERGIA	10.847	10.607	5.853	8.087	6.953	5.405	4.080	6.530	9.158	7.591	7.837	9.375
MUNICIP. Y COMUNAS	2.920	3.125	2.665	4.107	4.660	2.542	3.060	3.763	4.222	3.379	1.902	2.023
<b>JUBILACION PROMEDIO</b>	<b>5.883</b>	<b>6.312</b>	<b>4.141</b>	<b>7.245</b>	<b>8.743</b>	<b>4.528</b>	<b>5.118</b>	<b>6.075</b>	<b>6.795</b>	<b>5.533</b>	<b>4.093</b>	<b>4.190</b>

Notas: Elaboración propia en base a la fuente citada.

Actualización a diciembre de 2014, mediante la utilización del promedio anual del Índice de Precios Mixtos, base 1990 =100.

**DIRECCION GENERAL DE PROGRAMACION Y ESTADISTICA HACENDAL.**

**PROVINCIA DE SANTA FE****EVOLUCION DE LA JUBILACION MENSUAL PROMEDIO ABONADA POR LA CAJA DE JUBILACIONES Y PENSIONES, POR SECTOR****PERIODO 1992 - 2002**

En pesos constantes de diciembre de 2014

<b>SECTOR</b>	<b>1.992</b>	<b>1.993</b>	<b>1.994</b>	<b>1.995</b>	<b>1.996</b>	<b>1.997</b>	<b>1.998</b>	<b>1.999</b>	<b>2.000</b>	<b>2.001</b>	<b>2.002</b>
POLICIA - LEY 6915-LEY 11373	3.685	3.563	3.468	3.274	3.185	3.146	3.091	3.203	3.081	3.121	2.099
POLICIA - LEY 6830-LEY 11530	4.208	4.170	4.127	3.927	3.884	3.934	4.050	4.338	4.166	4.367	2.978
DOCENTES	4.282	4.061	3.998	3.817	3.821	3.849	3.940	4.208	4.056	4.148	2.793
ADMINIS. CENTRAL	2.826	3.255	3.252	3.169	3.231	3.278	3.356	3.586	3.447	3.494	2.339
ADMINIS. PROV.DE IMPUESTOS											
PODER JUDICIAL	12.220	14.683	14.691	14.327	16.309	16.423	19.087	19.875	19.260	19.591	13.106
REGISTRO CIVIL	9.034	10.888	10.397	9.810	10.941	10.878	12.137	12.441	12.366	12.582	8.334
VIALIDAD PROVINCIAL	3.316	3.214	3.265	3.210	3.260	3.278	3.333	3.644	3.414	3.473	2.342
ARTE DE CURAR	4.922	4.811	4.700	4.476	4.428	4.420	4.518	5.039	4.581	3.949	2.636
IMPRESA OFICIAL	4.219	4.474	4.410	4.202	4.147	4.134	4.206	4.662	4.215	4.291	2.881
CAJA PREV. SOCIAL	15.807	17.536	17.678	16.906	17.420	17.685	18.376	19.411	18.633	18.435	12.146
OBRAS SANITARIAS	4.012	3.671	3.745	3.712	4.119	4.089	4.125	4.485	4.219	4.292	2.889
A.S.S.A											
PODER LEGISLATIVO	12.044	16.018	15.707	14.619	14.676	14.430	14.119	14.631	14.380	14.751	8.637
BANCARIOS	7.461	9.418	9.104	8.619	8.432	8.337	8.382	8.663	8.376	8.488	5.679
EMP. PROV. ENERGIA	10.040	10.698	10.761	10.335	10.787	10.844	11.456	12.140	11.700	11.839	7.902
MUNICIP. Y COMUNAS	2.211	2.324	2.452	2.439	2.561	2.655	2.813	3.150	2.954	3.055	2.072
<b>JUBILACION PROMEDIO</b>	<b>4.401</b>	<b>4.700</b>	<b>4.669</b>	<b>4.494</b>	<b>4.577</b>	<b>4.591</b>	<b>4.770</b>	<b>5.055</b>	<b>4.852</b>	<b>4.940</b>	<b>3.330</b>

Notas: Elaboración propia en base a la fuente citada.

Actualización a diciembre de 2014, mediante la utilización del promedio anual del Índice de Precios Mixtos, base 1990 =100.

**DIRECCION GENERAL DE PROGRAMACION Y ESTADISTICA HACENDAL.**



**PROVINCIA DE SANTA FE****EVOLUCION DE LA JUBILACION MENSUAL PROMEDIO ABONADA POR LA CAJA DE JUBILACIONES Y PENSIONES, POR SECTOR****PERIODO 2003 - 2014**

En pesos constantes de diciembre de 2014

<b>SECTOR</b>	<b>2.003</b>	<b>2.004</b>	<b>2.005</b>	<b>2.006</b>	<b>2.007</b>	<b>2.008</b>	<b>2.009</b>	<b>2.010</b>	<b>2.011</b>	<b>2.012</b>	<b>2.013</b>	<b>2.014</b>
POLICIA - LEY 6915-LEY 11373	1.811	1.720	2.486	2.572	3.168	3.814	3.583	4.413	6.267	9.397	14.750	11.732
POLICIA - LEY 6830-LEY 11530	2.623	2.525	3.651	4.845	4.991	6.052	5.599	6.783	9.389	13.304	16.097	16.714
DOCENTES	2.423	2.573	3.108	4.532	5.049	6.821	7.430	8.568	10.440	14.630	15.502	16.186
ADMINIS. CENTRAL	2.016	2.144	2.693	3.399	3.630	4.405	4.668	5.519	6.669	9.359	10.143	10.590
ADMINIS. PROV.DE IMPUESTOS			6.218	7.911	8.388	10.082	10.884	12.814	14.735	23.175	24.614	25.501
PODER JUDICIAL	11.381	11.279	12.349	16.281	14.566	17.615	19.827	24.936	27.541	43.860	45.445	51.255
REGISTRO CIVIL	7.175	6.983	7.713	9.885	9.342	10.837	11.334	13.616	15.206	21.996	22.791	23.907
VIALIDAD PROVINCIAL	2.030	2.103	2.971	4.161	3.945	4.755	5.159	6.087	7.774	10.676	11.526	12.002
ARTE DE CURAR	2.245	2.474	3.133	3.902	4.074	6.084	6.152	7.921	10.177	14.532	15.524	16.214
IMPRESA OFICIAL	2.467	2.892	3.350	5.640	5.717	7.320	7.483	8.778	10.594	14.970	16.187	16.402
CAJA PREV. SOCIAL	10.556	9.906	9.693	11.991	13.026	15.679	16.693	19.898	23.791	33.103	37.609	40.557
OBRAS SANITARIAS	2.507	2.398	3.068	3.695	3.793	4.852	4.855	5.788	7.955	11.577	13.479	38.599
A.S.S.A									11.132	18.264	19.559	21.366
PODER LEGISLATIVO	7.179	6.679	7.187	10.395	10.877	13.991	14.531	17.078	20.501	30.415	32.193	35.769
BANCARIOS	4.876	4.594	5.042	6.413	7.166	8.278	8.937	10.062	14.856	19.158	29.382	16.901
EMP. PROV. ENERGIA	6.771	6.397	6.912	11.320	10.458	13.169	12.217	13.882	17.249	24.810	26.127	27.707
MUNICIP. Y COMUNAS	1.806	1.773	2.483	3.087	3.331	4.934	4.322	5.142	6.326	9.239	9.957	10.318
<b>JUBILACION PROMEDIO</b>	<b>2.884</b>	<b>2.930</b>	<b>3.603</b>	<b>4.949</b>	<b>5.188</b>	<b>6.629</b>	<b>6.870</b>	<b>8.079</b>	<b>10.032</b>	<b>14.246</b>	<b>15.686</b>	<b>16.165</b>

Notas: Elaboración propia en base a la fuente citada.

Actualización a diciembre de 2014, mediante la utilización del promedio anual del Índice de Precios Mixtos, base 1990 =100.

**DIRECCION GENERAL DE PROGRAMACION Y ESTADISTICA HACENDAL.**

**PROVINCIA DE SANTA FE**  
SECTOR PUBLICO PROVINCIAL  
EVOLUCION DE LA JUBILACION MENSUAL PROMEDIO DEL SISTEMA  
PERIODO 1980-2014

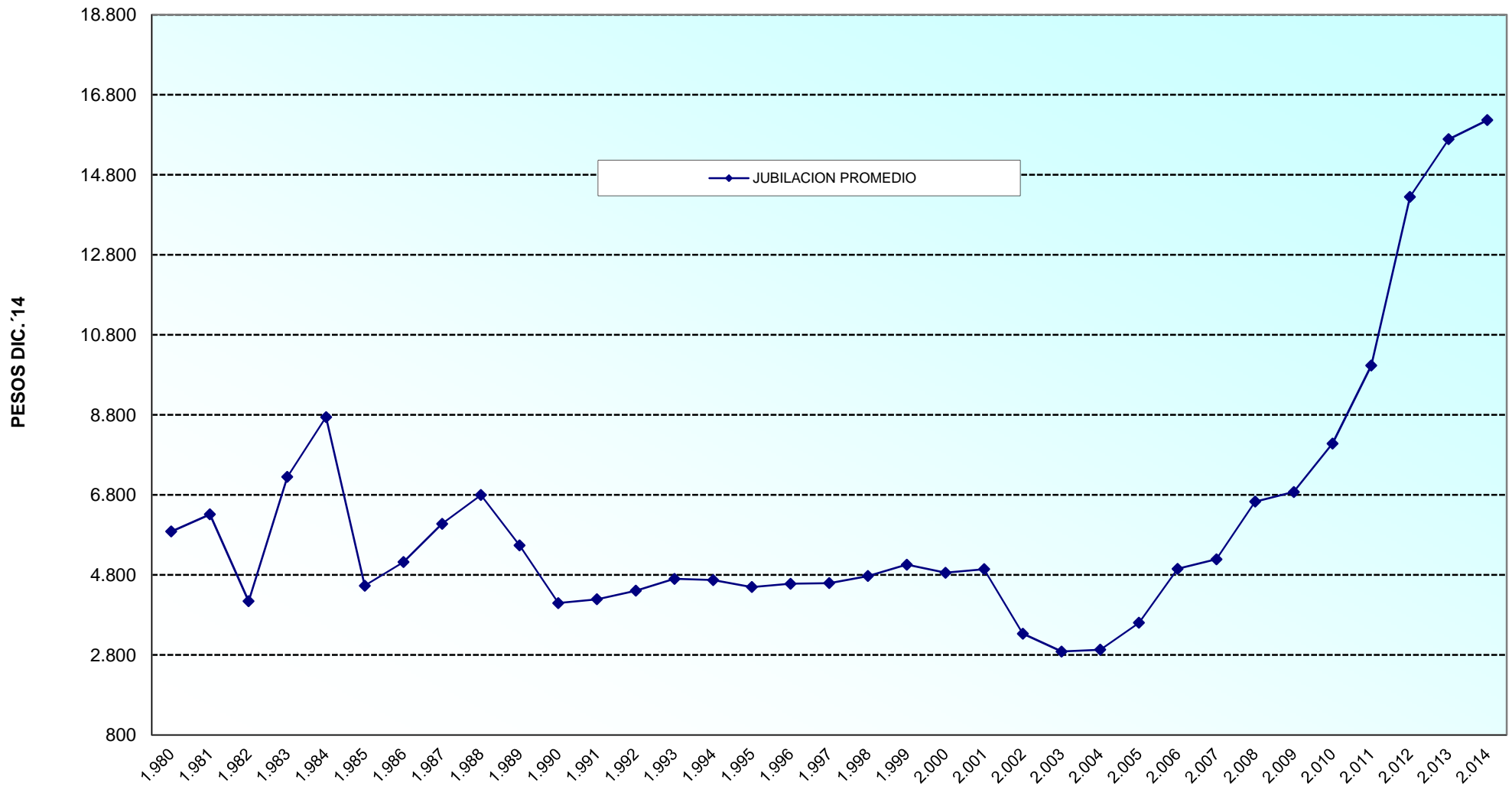

**PROVINCIA DE SANTA FE****VARIACION RELATIVA DE LA JUBILACION MENSUAL PROMEDIO ABONADA POR LA CAJA DE JUBILACIONES Y PENSIONES, POR SECTOR**

PERIODO 1980 - 1991

1980=100

SECTOR	1.980	1.981	1.982	1.983	1.984	1.985	1.986	1.987	1.988	1.989	1.990	1.991
POLICIA - LEY 6915-LEY 11373	100,00	107,00	68,37	110,56	106,22	61,06	80,11	90,26	85,61	64,59	58,60	58,62
POLICIA - LEY 6830-LEY 11530	100,00	105,93	63,33	104,79	98,15	57,98	75,31	84,71	77,95	60,15	47,81	48,76
DOCENTES	100,00	108,23	74,93	131,68	201,57	95,15	95,58	124,14	143,70	74,10	69,10	85,61
ADMINIS. CENTRAL	100,00	110,97	87,40	155,85	184,20	84,01	101,45	112,15	146,51	132,30	80,01	72,39
ADMINIS. PROV.DE IMPUESTOS												
PODER JUDICIAL	100,00	107,36	62,34	135,47	167,85	103,32	77,23	101,17	125,04	173,01	138,88	126,24
REGISTRO CIVIL	100,00	106,06	67,07	164,59	219,79	133,51	98,11	130,32	163,65	213,49	134,34	148,31
VIALIDAD PROVINCIAL	100,00	106,71	80,53	143,99	246,08	112,20	103,20	149,07	142,37	125,21	106,26	79,50
ARTE DE CURAR	100,00	111,16	75,81	109,92	138,26	66,55	77,54	76,61	90,84	85,00	63,80	94,35
IMPRESA OFICIAL	100,00	156,84	105,83	279,96	341,01	222,72	175,80	176,26	220,29	160,25	148,18	115,48
CAJA PREV. SOCIAL	100,00	113,81	65,28	106,09	106,90	54,31	99,55	100,94	154,55	100,74	130,59	114,40
OBRAS SANITARIAS												
A.S.S.A.												
PODER LEGISLATIVO	100,00	110,42	75,21	140,20	147,73	78,64	83,44	92,08	112,44	176,22	84,70	78,73
BANCARIOS	100,00	106,79	59,33	104,36	120,89	67,40	88,77	100,00	115,50	128,65	74,17	55,73
EMP. PROV. ENERGIA	100,00	97,79	53,96	74,56	64,10	49,83	37,61	60,20	84,43	69,99	72,26	86,43
MUNICIP. Y COMUNAS	100,00	107,01	91,28	140,66	159,60	87,06	104,78	128,87	144,60	115,70	65,13	69,28
<b>JUBILACION MENSUAL PROMEDIO</b>	<b>100,00</b>	<b>107,30</b>	<b>70,39</b>	<b>123,16</b>	<b>148,61</b>	<b>76,97</b>	<b>86,99</b>	<b>103,27</b>	<b>115,51</b>	<b>94,06</b>	<b>69,57</b>	<b>71,22</b>

Notas: Evolución de la jubilación promedio por sectores a partir de los montos actualizados a diciembre de 2014, tomando como base el año 1980.

En los sectores cuyo organismo se crea posteriormente, se toma como base de análisis el año en el que comienza la serie.

**DIRECCION GENERAL DE PROGRAMACION Y ESTADISTICA HACENDAL.**

**PROVINCIA DE SANTA FE**

**VARIACION RELATIVA DE LA JUBILACION MENSUAL PROMEDIO ABONADA POR LA CAJA DE JUBILACIONES Y PENSIONES, POR SECTOR**

**PERIODO 1992 - 2002**

1980=100

<b>SECTOR</b>	<b>1.992</b>	<b>1.993</b>	<b>1.994</b>	<b>1.995</b>	<b>1.996</b>	<b>1.997</b>	<b>1.998</b>	<b>1.999</b>	<b>2.000</b>	<b>2.001</b>	<b>2.002</b>
POLICIA - LEY 6915-LEY 11373	60,37	58,38	56,82	53,64	52,18	51,55	50,64	52,47	50,48	51,14	34,38
POLICIA - LEY 6830-LEY 11530	49,42	48,97	48,47	46,13	45,62	46,21	47,56	50,95	48,93	51,29	34,98
DOCENTES	95,41	90,49	89,08	85,05	85,14	85,76	87,79	93,76	90,38	92,44	62,25
ADMINIS. CENTRAL	80,17	92,32	92,25	89,89	91,65	92,97	95,20	101,72	97,78	99,10	66,35
ADMINIS. PROV.DE IMPUESTOS											
PODER JUDICIAL	114,69	137,81	137,88	134,47	153,07	154,14	179,14	186,54	180,76	183,87	123,01
REGISTRO CIVIL	142,88	172,21	164,45	155,16	173,05	172,05	191,96	196,77	195,58	199,00	131,81
VIALIDAD PROVINCIAL	89,73	86,97	88,33	86,85	88,20	88,69	90,19	98,60	92,39	93,98	63,36
ARTE DE CURAR	96,88	94,70	92,50	88,10	87,15	86,99	88,91	99,18	90,16	77,72	51,89
IMPRENTA OFICIAL	129,47	137,31	135,36	128,96	127,29	126,89	129,08	143,10	129,36	131,70	88,43
CAJA PREV. SOCIAL	113,66	126,09	127,11	121,56	125,26	127,16	132,13	139,58	133,98	132,56	87,34
OBRAS SANITARIAS	100,00	91,49	93,34	92,51	102,65	101,90	102,80	111,79	105,15	106,96	72,00
A.S.S.A.											
PODER LEGISLATIVO	71,86	95,57	93,71	87,22	87,56	86,09	84,23	87,29	85,79	88,01	51,53
BANCARIOS	50,06	63,19	61,08	57,83	56,58	55,94	56,24	58,13	56,20	56,95	38,10
EMP. PROV. ENERGIA	92,56	98,62	99,21	95,28	99,45	99,97	105,61	111,92	107,86	109,15	72,85
MUNICIP. Y COMUNAS	75,72	79,57	83,95	83,54	87,69	90,93	96,34	107,86	101,15	104,62	70,94
<b>JUBILACION MENSUAL PROMEDIO</b>	<b>74,82</b>	<b>79,89</b>	<b>79,36</b>	<b>76,38</b>	<b>77,80</b>	<b>78,04</b>	<b>81,08</b>	<b>85,93</b>	<b>82,48</b>	<b>83,98</b>	<b>56,60</b>

Notas: Evolución de la jubilación promedio por sectores a partir de los montos actualizados a diciembre de 2014, tomando como base el año 1980.

En los sectores cuyo organismo se crea posteriormente, se toma como base de análisis el año en el que comienza la serie.

**DIRECCION GENERAL DE PROGRAMACION Y ESTADISTICA HACENDAL.**

**PROVINCIA DE SANTA FE**

**VARIACION RELATIVA DE LA JUBILACION MENSUAL PROMEDIO ABONADA POR LA CAJA DE JUBILACIONES Y PENSIONES, POR SECTOR**

PERIODO 2003 - 2014

1980=100

SECTOR	2.003	2.004	2.005	2.006	2.007	2.008	2.009	2.010	2.011	2.012	2.013	2.014
POLICIA - LEY 6915-LEY 11373	29,68	28,18	40,73	42,15	51,90	62,49	58,71	72,30	102,68	153,96	241,66	192,21
POLICIA - LEY 6830-LEY 11530	30,81	29,66	42,87	56,91	58,61	71,08	65,76	79,67	110,27	156,25	189,05	196,30
DOCENTES	53,98	57,33	69,25	100,99	112,51	151,99	165,56	190,92	232,63	326,01	345,45	360,69
ADMINIS. CENTRAL	57,18	60,83	76,38	96,42	102,96	124,95	132,41	156,54	189,18	265,46	287,71	300,40
ADMINIS. PROV.DE IMPUESTOS			100,00	127,23	134,90	162,12	175,02	206,07	236,96	372,69	395,83	410,09
PODER JUDICIAL	106,82	105,86	115,90	152,81	136,71	165,32	186,09	234,04	258,49	411,65	426,52	481,05
REGISTRO CIVIL	113,48	110,45	121,99	156,35	147,75	171,40	179,26	215,35	240,50	347,89	360,46	378,12
VIALIDAD PROVINCIAL	54,93	56,91	80,40	112,58	106,75	128,65	139,60	164,72	210,35	288,86	311,87	324,75
ARTE DE CURAR	44,18	48,68	61,66	76,80	80,19	119,75	121,08	155,90	200,30	286,02	305,55	319,12
IMPRENTA OFICIAL	75,71	88,76	102,83	173,10	175,46	224,67	229,67	269,42	325,14	459,47	496,80	503,39
CAJA PREV. SOCIAL	75,90	71,23	69,70	86,22	93,66	112,74	120,03	143,08	171,07	238,03	270,42	291,62
OBRAS SANITARIAS	62,48	59,76	76,47	92,10	94,55	120,93	121,00	144,27	198,26	288,55	335,95	962,03
A.S.S.A.									100,00	164,07	175,70	191,93
PODER LEGISLATIVO	42,83	39,85	42,88	62,02	64,90	83,47	86,70	101,89	122,31	181,46	192,07	213,41
BANCARIOS	32,72	30,82	33,83	43,03	48,08	55,54	59,96	67,51	99,68	128,54	197,14	113,40
EMP. PROV. ENERGIA	62,42	58,97	63,73	104,36	96,42	121,41	112,63	127,98	159,03	228,74	240,87	255,44
MUNICIP. Y COMUNAS	61,84	60,72	85,04	105,73	114,06	168,96	147,99	176,10	216,64	316,39	340,97	353,34
<b>JUBILACION MENSUAL PROMEDIO</b>	<b>49,02</b>	<b>49,81</b>	<b>61,24</b>	<b>84,13</b>	<b>88,19</b>	<b>112,68</b>	<b>116,77</b>	<b>137,33</b>	<b>170,52</b>	<b>242,16</b>	<b>266,64</b>	<b>274,78</b>

Notas: Evolución de la jubilación promedio por sectores a partir de los montos actualizados a diciembre de 2014, tomando como base el año 1980.

En los sectores cuyo organismo se crea posteriormente, se toma como base de análisis el año en el que comienza la serie.

**DIRECCION GENERAL DE PROGRAMACION Y ESTADISTICA HACENDAL.**

**EVOLUCION DE LA PENSION MENSUAL PROMEDIO ABONADA POR LA CAJA DE JUBILACIONES Y PENSIONES, POR SECTOR**

PERIODO 1980 - 1991

En pesos corrientes

SECTOR	Pesos Ley 18.188			Pesos Argentinos		Australas						
	1.980	1.981	1.982	1.983	1.984	1.985	1.986	1.987	1.988	1.989	1.990	1.991
POLICIA - LEY 6915-LEY 11373	1.187.906	2.617.986	5.165.440	3.763	25.453	113	269	689	3.138	80.888	1.516.806	3.545.801
POLICIA - LEY 6830-LEY 11530	1.569.057	3.443.284	6.458.666	4.797	31.725	146	332	851	3.756	97.080	1.627.031	3.855.206
DOCENTES	978.473	2.163.343	4.489.903	3.738	38.426	138	269	787	4.506	77.748	1.561.746	4.257.826
ADMINIS. CENTRAL	663.226	1.486.459	3.697.868	2.810	22.501	78	174	438	2.968	91.724	1.282.604	2.640.593
ADMINIS. PROV.DE IMPUESTOS												
PODER JUDICIAL	2.005.655	4.453.202	7.984.081	7.673	63.943	299	388	1.168	6.983	329.948	5.546.636	11.961.900
REGISTRO CIVIL	1.422.009	3.090.578	5.875.876	6.125	56.883	266	345	1.038	5.897	256.526	3.336.601	8.846.010
VIALIDAD PROVINCIAL	579.661	1.303.904	3.280.857	2.589	28.403	100	167	547	2.674	78.726	1.350.076	2.409.783
ARTE DE CURAR	834.531	1.878.811	4.059.128	2.567	21.279	73	149	344	2.070	65.025	1.076.805	4.014.807
IMPRESA OFICIAL	628.321	1.994.202	4.202.812	5.148	42.310	215	284	649	3.935	95.728	1.788.558	3.323.336
CAJA PREV. SOCIAL	3.356.884	7.369.726	12.500.586	8.288	46.499	172	660	1.516	12.135	332.466	5.887.999	10.977.170
OBRAS SANITARIAS A.S.S.A.												3.665.758
PODER LEGISLATIVO	3.241.964	7.071.209	13.251.765	12.175	88.194	367	649	1.578	10.240	533.758	5.488.629	12.966.636
BANCARIOS	2.683.688	5.911.802	10.280.547	8.339	66.538	286	677	1.719	9.714	366.297	4.312.874	7.879.101
EMP. PROV. ENERGIA	1.820.517	3.694.747	6.832.495	4.801	26.917	152	192	686	4.246	116.538	2.325.321	5.581.709
MUNICIP. Y COMUNAS	514.632	1.131.679	3.187.176	2.205	16.602	66	148	405	2.240	60.669	885.355	2.200.001
<b>PENSION MENSUAL PROMEDIO</b>	<b>1.228.203</b>	<b>2.723.189</b>	<b>5.423.489</b>	<b>4.283</b>	<b>32.533</b>	<b>137</b>	<b>281</b>	<b>743</b>	<b>3.944</b>	<b>120.844</b>	<b>1.896.562</b>	<b>4.264.831</b>

Fuente: Caja de Jubilaciones y Pensiones de la Provincia.

Nota: Elaboración propia en base a la citada fuente.

Datos al 31 de diciembre de cada año.

En el año 2014 se muestra junto a Obras Sanitarias cantidad y monto de pensionados pertenecientes al ENRESS

**DIRECCION GENERAL DE PROGRAMACION Y ESTADISTICA HACENDAL.**

## EVOLUCION DE LA PENSION MENSUAL PROMEDIO ABONADA POR LA CAJA DE JUBILACIONES Y PENSIONES, POR SECTOR

PERIODO 1992 - 2002

En pesos corrientes

SECTOR	Pesos										
	1.992	1.993	1.994	1.995	1.996	1.997	1.998	1.999	2.000	2.001	2.002
POLICIA - LEY 6915-LEY 11373	414	416	420	423	420	420	419	420	415	412	413
POLICIA - LEY 6830-LEY 11530	449	465	473	475	475	478	479	498	480	481	482
DOCENTES	538	535	537	534	535	530	526	550	517	511	510
ADMINIS. CENTRAL	327	390	393	396	401	402	405	422	409	411	415
ADMINIS. PROV.DE IMPUESTOS											
PODER JUDICIAL	1.251	1.620	1.630	1.635	1.923	1.933	2.221	2.287	2.267	2.253	2.263
REGISTRO CIVIL	966	1.254	1.243	1.258	1.450	1.468	1.593	1.618	1.607	1.574	1.587
VIALIDAD PROVINCIAL	305	310	315	313	316	319	322	347	331	333	336
ARTE DE CURAR	467	476	482	484	486	490	493	510	502	411	414
IMPRESA OFICIAL	433	496	503	512	508	511	513	512	512	510	508
CAJA PREV. SOCIAL	1.345	1.741	1.849	1.865	2.127	2.150	2.177	2.091	2.155	2.327	2.327
OBRAS SANITARIAS	382	415	387	384	452	461	456	459	447	444	452
A.S.S.A.											
PODER LEGISLATIVO	1.312	1.739	1.775	1.783	1.847	1.832	1.854	1.863	1.828	1.794	1.782
BANCARIOS	831	1.126	1.136	1.129	1.114	1.104	1.113	1.138	1.116	1.116	1.107
EMP. PROV. ENERGIA	749	874	938	1.015	1.095	1.118	1.153	1.227	1.199	1.210	1.208
MUNICIP. Y COMUNAS	260	276	278	281	283	282	286	316	294	297	299
<b>PENSION MENSUAL PROMEDIO</b>	<b>491</b>	<b>556</b>	<b>561</b>	<b>564</b>	<b>585</b>	<b>587</b>	<b>605</b>	<b>628</b>	<b>610</b>	<b>606</b>	<b>607</b>

Fuente: Caja de Jubilaciones y Pensiones de la Provincia.

Nota: Elaboración propia en base a la citada fuente.

Datos al 31 de diciembre de cada año.

En el año 2014 se muestra junto a Obras Sanitarias cantidad y monto de pensionados pertenecientes al ENRESS

**DIRECCION GENERAL DE PROGRAMACION Y ESTADISTICA HACENDAL.**

**EVOLUCION DE LA PENSION MENSUAL PROMEDIO ABONADA POR LA CAJA DE JUBILACIONES Y PENSIONES, POR SECTOR**

**PERIODO 2003 - 2014**

En pesos corrientes

SECTOR	Pesos											
	2.003	2.004	2.005	2.006	2.007	2.008	2.009	2.010	2.011	2.012	2.013	2.014
POLICIA - LEY 6915-LEY 11373	414	414	589	672	871	1.143	1.675	1.387	2.138	3.240	4.180	5.308
POLICIA - LEY 6830-LEY 11530	483	486	724	862	1.087	1.407	1.314	1.738	2.704	4.140	5.551	7.052
DOCENTES	510	566	776	1.035	1.412	2.086	2.189	2.770	3.781	5.611	6.676	8.424
ADMINIS. CENTRAL	416	470	646	764	1.034	1.408	1.511	1.966	2.665	4.125	4.955	6.227
ADMINIS. PROV.DE IMPUESTOS			1.449	1.581	2.240	3.110	3.258	4.335	5.827	10.074	12.415	16.002
PODER JUDICIAL	2.265	2.350	2.668	3.250	3.826	5.102	5.815	8.206	10.219	18.443	21.270	29.313
REGISTRO CIVIL	1.603	1.695	1.857	2.552	2.596	3.299	3.812	5.172	6.395	10.766	12.319	15.249
VIALIDAD PROVINCIAL	339	375	564	714	893	1.183	1.290	1.711	2.336	3.527	4.323	5.528
ARTE DE CURAR	421	492	711	833	1.076	1.657	1.864	2.548	3.525	5.520	6.893	8.250
IMPRESA OFICIAL	513	634	752	1.321	1.491	2.048	2.223	2.949	3.923	6.311	6.934	9.186
CAJA PREV. SOCIAL	2.355	2.284	2.144	2.390	3.215	4.603	5.006	6.489	8.921	16.216	20.423	26.521
OBRAS SANITARIAS	449	456	658	703	930	1.231	1.301	1.737	2.556	3.994	5.070	16.312
A.S.S.A.										5.899	7.079	12.539
PODER LEGISLATIVO	1.798	1.781	1.954	2.655	3.538	4.887	4.955	6.257	8.637	12.818	15.312	19.180
BANCARIOS	1.112	1.104	1.262	3.086	2.661	2.766	3.164	3.931	6.543	9.281	15.876	11.111
EMP. PROV. ENERGIA	1.211	1.208	1.517	2.157	2.602	3.600	3.577	4.649	6.469	10.281	12.249	15.893
MUNICIP. Y COMUNAS	303	323	501	631	796	1.363	1.151	1.500	2.057	3.335	3.956	4.951
<b>PENSION MENSUAL PROMEDIO</b>	<b>609</b>	<b>635</b>	<b>844</b>	<b>1.037</b>	<b>1.337</b>	<b>1.835</b>	<b>1.879</b>	<b>2.473</b>	<b>3.508</b>	<b>5.483</b>	<b>6.913</b>	<b>8.426</b>

Fuente: Caja de Jubilaciones y Pensiones de la Provincia.

Nota: Elaboración propia en base a la citada fuente.

Datos al 31 de diciembre de cada año.

En el año 2014 se muestra junto a Obras Sanitarias cantidad y monto de pensionados pertenecientes al ENRESS

**DIRECCION GENERAL DE PROGRAMACION Y ESTADISTICA HACENDAL.**



**PROVINCIA DE SANTA FE****EVOLUCION DE LA PENSION MENSUAL PROMEDIO ABONADA POR LA CAJA DE JUBILACIONES Y PENSIONES, POR SECTOR**

PERIODO 1980 - 1991

En pesos constantes de diciembre de 2014

<b>SECTOR</b>	<b>1.980</b>	<b>1.981</b>	<b>1.982</b>	<b>1.983</b>	<b>1.984</b>	<b>1.985</b>	<b>1.986</b>	<b>1.987</b>	<b>1.988</b>	<b>1.989</b>	<b>1.990</b>	<b>1.991</b>
POLICIA - LEY 6915-LEY 11373	4.562	4.854	3.114	5.004	4.830	2.789	3.758	4.237	4.041	3.070	2.809	2.732
POLICIA - LEY 6830-LEY 11530	6.026	6.384	3.893	6.379	6.021	3.604	4.638	5.233	4.837	3.684	3.013	2.970
DOCENTES	3.758	4.011	2.706	4.970	7.292	3.406	3.758	4.839	5.802	2.951	2.892	3.281
ADMINIS. CENTRAL	2.547	2.756	2.229	3.736	4.270	1.925	2.431	2.693	3.822	3.481	2.375	2.035
ADMINIS. PROV.DE IMPUESTOS												
PODER JUDICIAL	7.703	8.256	4.813	10.203	12.135	7.380	5.421	7.182	8.992	12.522	10.272	9.217
REGISTRO CIVIL	5.462	5.730	3.542	8.144	10.795	6.565	4.820	6.382	7.594	9.736	6.179	6.816
VIALIDAD PROVINCIAL	2.226	2.417	1.978	3.443	5.390	2.468	2.333	3.363	3.443	2.988	2.500	1.857
ARTE DE CURAR	3.205	3.483	2.447	3.413	4.038	1.802	2.082	2.115	2.666	2.468	1.994	3.093
IMPRESA OFICIAL	2.413	3.697	2.533	6.845	8.029	5.307	3.968	3.991	5.067	3.633	3.312	2.561
CAJA PREV. SOCIAL	12.893	13.663	7.535	11.020	8.824	4.245	9.221	9.322	15.626	12.618	10.904	8.458
OBRAS SANITARIAS A.S.S.A.												2.824
PODER LEGISLATIVO	12.452	13.110	7.988	16.189	16.737	9.058	9.067	9.703	13.186	20.257	10.165	9.991
BANCARIOS	10.307	10.960	6.197	11.088	12.627	7.059	9.458	10.570	12.509	13.902	7.987	6.071
EMP. PROV. ENERGIA	6.992	6.850	4.119	6.384	5.108	3.752	2.682	4.218	5.468	4.423	4.306	4.301
MUNICIP. Y COMUNAS	1.977	2.098	1.921	2.932	3.151	1.629	2.068	2.490	2.884	2.302	1.640	1.695
<b>PENSION MENSUAL PROMEDIO</b>	<b>4.717</b>	<b>5.049</b>	<b>3.269</b>	<b>5.695</b>	<b>6.174</b>	<b>3.381</b>	<b>3.926</b>	<b>4.569</b>	<b>5.079</b>	<b>4.586</b>	<b>3.512</b>	<b>3.286</b>

Notas: Elaboración propia en base a la fuente citada.

Actualización a diciembre de 2014, mediante la utilización del promedio anual del Índice de Precios Mixtos, base 1990 =100.

**DIRECCION GENERAL DE PROGRAMACION Y ESTADISTICA HACENDAL.**

**PROVINCIA DE SANTA FE****EVOLUCION DE LA PENSION MENSUAL PROMEDIO ABONADA POR LA CAJA DE JUBILACIONES Y PENSIONES, POR SECTOR**

PERIODO 1992 - 2002

En pesos constantes de diciembre de 2014

<b>SECTOR</b>	<b>1.992</b>	<b>1.993</b>	<b>1.994</b>	<b>1.995</b>	<b>1.996</b>	<b>1.997</b>	<b>1.998</b>	<b>1.999</b>	<b>2.000</b>	<b>2.001</b>	<b>2.002</b>
POLICIA - LEY 6915-LEY 11373	2.769	2.624	2.587	2.469	2.406	2.398	2.421	2.489	2.423	2.448	1.642
POLICIA - LEY 6830-LEY 11530	3.003	2.933	2.913	2.772	2.721	2.730	2.767	2.952	2.801	2.854	1.913
DOCENTES	3.599	3.375	3.308	3.116	3.065	3.026	3.039	3.261	3.018	3.031	2.027
ADMINIS. CENTRAL	2.187	2.460	2.421	2.311	2.297	2.296	2.340	2.501	2.387	2.439	1.649
ADMINIS. PROV.DE IMPUESTOS											
PODER JUDICIAL	8.368	10.219	10.040	9.542	11.016	11.038	12.830	13.551	13.230	13.372	8.990
REGISTRO CIVIL	6.462	7.911	7.656	7.341	8.306	8.383	9.203	9.584	9.381	9.340	6.302
VIALIDAD PROVINCIAL	2.040	1.956	1.940	1.827	1.810	1.822	1.860	2.057	1.931	1.978	1.335
ARTE DE CURAR	3.124	3.003	2.969	2.825	2.784	2.798	2.848	3.020	2.930	2.438	1.643
IMPRESA OFICIAL	2.896	3.129	3.098	2.988	2.910	2.918	2.964	3.035	2.988	3.025	2.017
CAJA PREV. SOCIAL	8.997	10.983	11.389	10.884	12.185	12.277	12.576	12.387	12.579	13.810	9.244
OBRAS SANITARIAS	2.555	2.618	2.384	2.241	2.589	2.632	2.634	2.722	2.608	2.634	1.796
A.S.S.A.											
PODER LEGISLATIVO	8.776	10.970	10.933	10.405	10.581	10.461	10.710	11.035	10.669	10.647	7.080
BANCARIOS	5.559	7.103	6.997	6.589	6.382	6.304	6.430	6.742	6.511	6.625	4.399
EMP. PROV. ENERGIA	5.010	5.513	5.778	5.923	6.273	6.384	6.661	7.269	6.995	7.180	4.798
MUNICIP. Y COMUNAS	1.739	1.741	1.712	1.640	1.621	1.610	1.652	1.874	1.715	1.762	1.188
<b>PENSION MENSUAL PROMEDIO</b>	<b>3.284</b>	<b>3.507</b>	<b>3.456</b>	<b>3.291</b>	<b>3.351</b>	<b>3.352</b>	<b>3.495</b>	<b>3.722</b>	<b>3.560</b>	<b>3.598</b>	<b>2.410</b>

Notas: Elaboración propia en base a la fuente citada.

Actualización a diciembre de 2014, mediante la utilización del promedio anual del Índice de Precios Mixtos, base 1990 =100.

**DIRECCION GENERAL DE PROGRAMACION Y ESTADISTICA HACENDAL.**

**PROVINCIA DE SANTA FE****EVOLUCION DE LA PENSION MENSUAL PROMEDIO ABONADA POR LA CAJA DE JUBILACIONES Y PENSIONES, POR SECTOR**

PERIODO 2003 - 2014

En pesos constantes de diciembre de 2014

<b>SECTOR</b>	<b>2.003</b>	<b>2.004</b>	<b>2.005</b>	<b>2.006</b>	<b>2.007</b>	<b>2.008</b>	<b>2.009</b>	<b>2.010</b>	<b>2.011</b>	<b>2.012</b>	<b>2.013</b>	<b>2.014</b>
POLICIA - LEY 6915-LEY 11373	1.417	1.338	1.747	1.799	2.132	2.526	3.474	2.560	3.553	4.838	5.575	5.706
POLICIA - LEY 6830-LEY 11530	1.655	1.573	2.145	2.309	2.661	3.108	2.724	3.209	4.494	6.181	7.404	7.581
DOCENTES	1.745	1.831	2.299	2.773	3.456	4.609	4.538	5.115	6.283	8.378	8.905	9.056
ADMINIS. CENTRAL	1.425	1.519	1.914	2.047	2.532	3.112	3.134	3.630	4.428	6.159	6.609	6.694
ADMINIS. PROV.DE IMPUESTOS			4.294	4.234	5.481	6.872	6.756	8.003	9.683	15.040	16.560	17.203
PODER JUDICIAL	7.755	7.602	7.907	8.703	9.363	11.274	12.057	15.151	16.982	27.535	28.372	31.514
REGISTRO CIVIL	5.487	5.483	5.504	6.834	6.353	7.291	7.904	9.550	10.627	16.074	16.432	16.394
VIALIDAD PROVINCIAL	1.161	1.214	1.672	1.911	2.185	2.615	2.674	3.158	3.883	5.266	5.766	5.943
ARTE DE CURAR	1.440	1.592	2.108	2.231	2.633	3.662	3.866	4.704	5.858	8.241	9.195	8.870
IMPRESA OFICIAL	1.757	2.052	2.228	3.537	3.648	4.526	4.610	5.444	6.520	9.423	9.249	9.876
CAJA PREV. SOCIAL	8.064	7.389	6.353	6.401	7.868	10.172	10.379	11.981	14.825	24.211	27.241	28.512
OBRAS SANITARIAS	1.538	1.474	1.949	1.883	2.276	2.719	2.697	3.207	4.247	5.963	6.763	17.536
A.S.S.A.										8.807	9.442	13.480
PODER LEGISLATIVO	6.157	5.763	5.790	7.112	8.659	10.799	10.275	11.553	14.352	19.137	20.424	20.619
BANCARIOS	3.808	3.571	3.740	8.264	6.513	6.112	6.560	7.258	10.872	13.856	21.177	11.946
EMP. PROV. ENERGIA	4.147	3.908	4.497	5.775	6.368	7.955	7.417	8.583	10.749	15.350	16.338	17.086
MUNICIP. Y COMUNAS	1.039	1.046	1.484	1.690	1.948	3.011	2.387	2.769	3.418	4.979	5.276	5.322
<b>PENSION MENSUAL PROMEDIO</b>	<b>2.085</b>	<b>2.055</b>	<b>2.501</b>	<b>2.777</b>	<b>3.271</b>	<b>4.054</b>	<b>3.897</b>	<b>4.566</b>	<b>5.830</b>	<b>8.186</b>	<b>9.221</b>	<b>9.058</b>

Notas: Elaboración propia en base a la fuente citada.

Actualización a diciembre de 2014, mediante la utilización del promedio anual del Índice de Precios Mixtos, base 1990 =100.

**DIRECCION GENERAL DE PROGRAMACION Y ESTADISTICA HACENDAL.**

**PROVINCIA DE SANTA FE**  
SECTOR PUBLICO PROVINCIAL  
EVOLUCION DE LA PENSION MENSUAL PROMEDIO DEL SISTEMA  
PERIODO 1980-2014

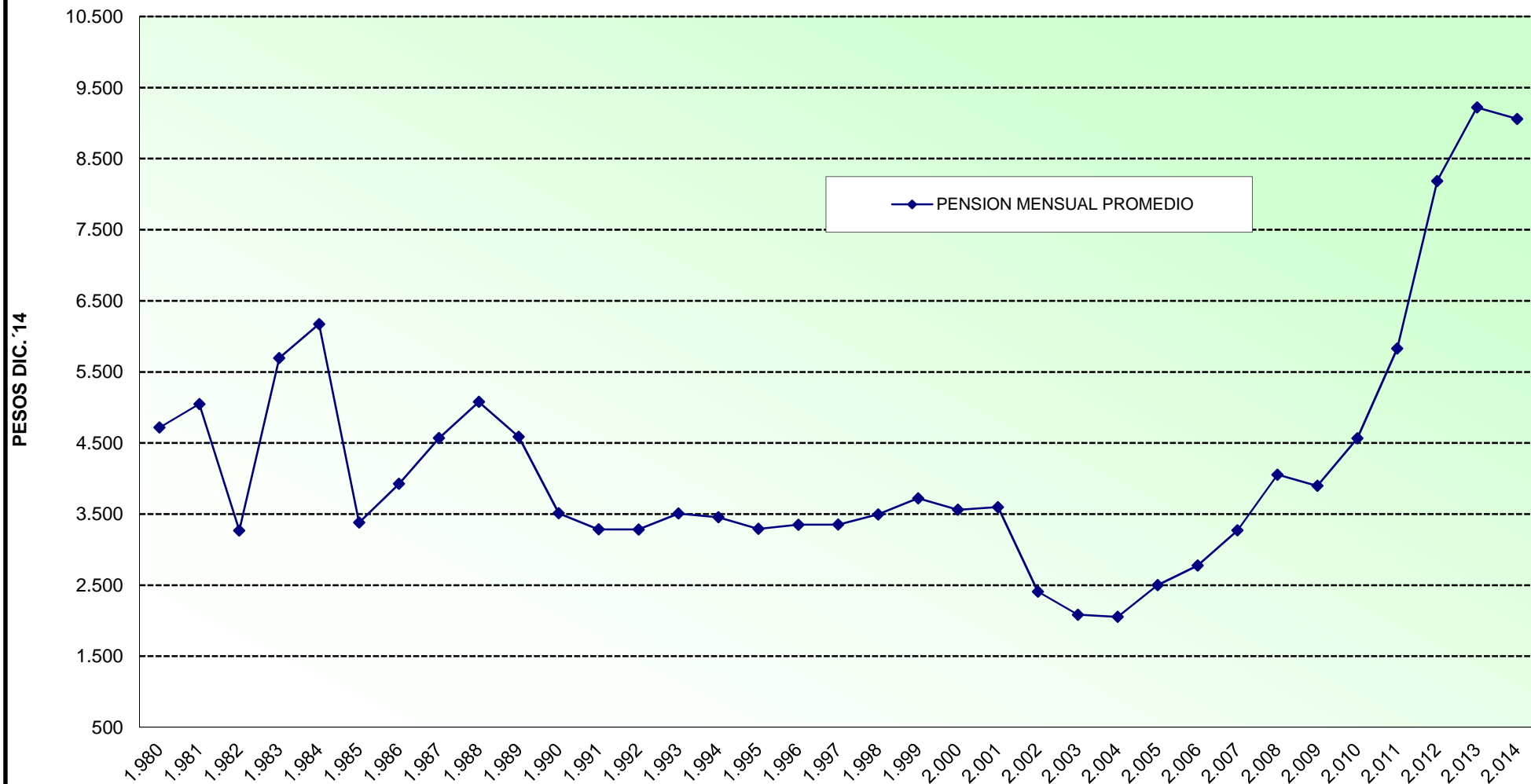

**PROVINCIA DE SANTA FE**

**VARIACION RELATIVA DE LA PENSION MENSUAL PROMEDIO ABONADA POR LA CAJA DE JUBILACIONES Y PENSIONES, POR SECTOR**

PERIODO 1980 - 1991

1980=100

SECTOR	1.980	1.981	1.982	1.983	1.984	1.985	1.986	1.987	1.988	1.989	1.990	1.991
POLICIA - LEY 6915-LEY 11373	100,00	106,38	68,24	109,67	105,87	61,13	82,37	92,86	88,57	67,28	61,57	59,88
POLICIA - LEY 6830-LEY 11530	100,00	105,93	64,60	105,84	99,90	59,80	76,97	86,83	80,26	61,14	50,00	49,29
DOCENTES	100,00	106,72	72,02	132,26	194,04	90,64	100,00	128,77	154,40	78,52	76,96	87,30
ADMINIS. CENTRAL	100,00	108,19	87,51	146,68	167,63	75,58	95,43	105,73	150,04	136,66	93,25	79,87
ADMINIS. PROV.DE IMPUESTOS												
PODER JUDICIAL	100,00	107,18	62,48	132,45	157,53	95,80	70,37	93,23	116,73	162,56	133,35	119,64
REGISTRO CIVIL	100,00	104,91	64,85	149,12	197,65	120,21	88,25	116,86	139,04	178,26	113,14	124,79
VIALIDAD PROVINCIAL	100,00	108,58	88,83	154,63	242,11	110,86	104,80	151,07	154,66	134,20	112,31	83,40
ARTE DE CURAR	100,00	108,67	76,34	106,49	125,99	56,21	64,95	65,99	83,16	76,99	62,22	96,51
IMPRESA OFICIAL	100,00	153,21	104,98	283,66	332,72	219,90	164,42	165,36	209,97	150,55	137,26	106,11
CAJA PREV. SOCIAL	100,00	105,97	58,44	85,48	68,44	32,93	71,52	72,30	121,20	97,86	84,58	65,60
OBRAS SANITARIAS												100,00
A.S.S.A.												
PODER LEGISLATIVO	100,00	105,29	64,15	130,02	134,42	72,75	72,82	77,92	105,90	162,69	81,63	80,24
BANCARIOS	100,00	106,33	60,12	107,58	122,51	68,49	91,76	102,55	121,36	134,87	77,49	58,90
EMP. PROV. ENERGIA	100,00	97,97	58,90	91,30	73,06	53,66	38,36	60,33	78,20	63,25	61,59	61,51
MUNICIP. Y COMUNAS	100,00	106,15	97,20	148,34	159,40	82,42	104,61	125,99	145,93	116,49	82,95	85,76
<b>PENSION MENSUAL PROMEDIO</b>	<b>100,00</b>	<b>107,03</b>	<b>69,30</b>	<b>120,73</b>	<b>130,88</b>	<b>71,68</b>	<b>83,22</b>	<b>96,85</b>	<b>107,66</b>	<b>97,22</b>	<b>74,46</b>	<b>69,66</b>

Notas: Evolución de la pensión promedio por sectores a partir de los montos actualizados a diciembre de 2014, tomando como base el año 1980.

En los sectores cuyo organismo se crea posteriormente, se toma como base de análisis el año en el que comienza la serie.

**PROVINCIA DE SANTA FE****VARIACION RELATIVA DE LA PENSION MENSUAL PROMEDIO ABONADA POR LA CAJA DE JUBILACIONES Y PENSIONES, POR SECTOR**

PERIODO 1992 - 2002

1980=100

SECTOR	1.992	1.993	1.994	1.995	1.996	1.997	1.998	1.999	2.000	2.001	2.002
POLICIA - LEY 6915-LEY 11373	60,70	57,52	56,70	54,11	52,73	52,57	53,05	54,55	53,11	53,66	36,00
POLICIA - LEY 6830-LEY 11530	49,84	48,68	48,35	46,00	45,15	45,29	45,92	48,98	46,47	47,36	31,74
DOCENTES	95,76	89,81	88,02	82,92	81,55	80,53	80,86	86,77	80,32	80,66	53,95
ADMINIS. CENTRAL	85,87	96,58	95,03	90,72	90,18	90,12	91,85	98,17	93,70	95,73	64,75
ADMINIS. PROV.DE IMPUESTOS											
PODER JUDICIAL	108,63	132,66	130,34	123,86	143,00	143,29	166,56	175,91	171,75	173,58	116,71
REGISTRO CIVIL	118,31	144,84	140,19	134,42	152,09	153,48	168,50	175,48	171,76	171,01	115,40
VIALIDAD PROVINCIAL	91,64	87,84	87,15	82,05	81,31	81,82	83,55	92,41	86,73	88,83	59,95
ARTE DE CURAR	97,46	93,68	92,63	88,12	86,86	87,30	88,85	94,22	91,42	76,06	51,27
IMPRENTA OFICIAL	120,02	129,66	128,39	123,81	120,59	120,91	122,80	125,77	123,84	125,37	83,57
CAJA PREV. SOCIAL	69,78	85,18	88,34	84,42	94,51	95,22	97,54	96,08	97,56	107,11	71,70
OBRAS SANITARIAS	90,47	92,69	84,40	79,34	91,67	93,20	93,27	96,37	92,32	93,25	63,58
A.S.S.A.											
PODER LEGISLATIVO	70,48	88,10	87,81	83,57	84,97	84,02	86,02	88,62	85,68	85,51	56,86
BANCARIOS	53,93	68,91	67,89	63,92	61,91	61,16	62,38	65,41	63,17	64,28	42,68
EMP. PROV. ENERGIA	71,65	78,85	82,63	84,71	89,71	91,30	95,26	103,96	100,04	102,69	68,62
MUNICIP. Y COMUNAS	87,99	88,09	86,63	82,96	82,02	81,47	83,59	94,79	86,75	89,14	60,12
<b>PENSION MENSUAL PROMEDIO</b>	<b>69,62</b>	<b>74,35</b>	<b>73,25</b>	<b>69,77</b>	<b>71,04</b>	<b>71,06</b>	<b>74,09</b>	<b>78,91</b>	<b>75,48</b>	<b>76,27</b>	<b>51,09</b>

Notas: Evolución de la pensión promedio por sectores a partir de los montos actualizados a diciembre de 2014, tomando como base el año 1980.

En los sectores cuyo organismo se crea posteriormente, se toma como base de análisis el año en el que comienza la serie.

**PROVINCIA DE SANTA FE**

**VARIACION RELATIVA DE LA PENSION MENSUAL PROMEDIO ABONADA POR LA CAJA DE JUBILACIONES Y PENSIONES, POR SECTOR**

PERIODO 2003 - 2014

1980=100

SECTOR	2.003	2.004	2.005	2.006	2.007	2.008	2.009	2.010	2.011	2.012	2.013	2.014
POLICIA - LEY 6915-LEY 11373	31,05	29,33	38,28	39,42	46,73	55,37	76,15	56,12	77,87	106,03	122,20	125,07
POLICIA - LEY 6830-LEY 11530	27,47	26,09	35,59	38,32	44,16	51,58	45,20	53,25	74,57	102,57	122,86	125,80
DOCENTES	46,45	48,72	61,19	73,77	91,97	122,65	120,76	136,10	167,20	222,93	236,97	240,97
ADMINIS. CENTRAL	55,95	59,63	75,16	80,37	99,38	122,15	123,03	142,52	173,85	241,79	259,46	262,80
ADMINIS. PROV.DE IMPUESTOS			100,00	98,60	127,64	160,04	157,33	186,37	225,48	350,24	385,62	400,60
PODER JUDICIAL	100,67	98,69	102,64	112,98	121,55	146,36	156,52	196,69	220,45	357,45	368,31	409,10
REGISTRO CIVIL	100,46	100,39	100,78	125,12	116,33	133,49	144,72	174,86	194,59	294,31	300,86	300,16
VIALIDAD PROVINCIAL	52,13	54,54	75,09	85,85	98,15	117,44	120,11	141,86	174,39	236,52	258,98	266,96
ARTE DE CURAR	44,93	49,66	65,78	69,59	82,16	114,26	120,61	146,78	182,76	257,12	286,86	276,73
IMPRESA OFICIAL	72,80	85,05	92,34	146,55	151,16	187,56	191,03	225,59	270,17	390,47	383,27	409,23
CAJA PREV. SOCIAL	62,55	57,31	49,28	49,65	61,02	78,90	80,50	92,93	114,99	187,79	211,29	221,14
OBRAS SANITARIAS	54,45	52,18	69,00	66,67	80,59	96,28	95,50	113,53	150,38	211,11	239,44	620,89
A.S.S.A.												
PODER LEGISLATIVO	49,45	46,28	46,50	57,11	69,54	86,73	82,52	92,78	115,26	153,69	164,03	165,60
BANCARIOS	36,94	34,64	36,29	80,17	63,19	59,30	63,65	70,42	105,48	134,43	205,45	115,89
EMP. PROV. ENERGIA	59,31	55,88	64,31	82,60	91,08	113,77	106,07	122,75	153,73	219,53	233,66	244,36
MUNICIP. Y COMUNAS	52,55	52,94	75,07	85,51	98,56	152,34	120,74	140,11	172,95	251,90	266,93	269,26
<b>PENSION MENSUAL PROMEDIO</b>	<b>44,20</b>	<b>43,57</b>	<b>53,02</b>	<b>58,86</b>	<b>69,35</b>	<b>85,94</b>	<b>82,61</b>	<b>96,79</b>	<b>123,58</b>	<b>173,54</b>	<b>195,47</b>	<b>192,03</b>

Notas: Evolución de la pensión promedio por sectores a partir de los montos actualizados a diciembre de 2014, tomando como base el año 1980.

En los sectores cuyo organismo se crea posteriormente, se toma como base de análisis el año en el que comienza la serie.

**PROVINCIA DE SANTA FE****CAJA DE JUBILACIONES Y PENSIONES**

COMPARACION RELATIVA DE LA JUBILACION MENSUAL PROMEDIO ABONADA EN EL SISTEMA CON LAS JUBILACIONES MENSUALES PROMEDIO DE LOS DISTINTOS SECTORES QUE INCLUYE.

PERIODO 1980 - 1991

SECTOR	1.980	1.981	1.982	1.983	1.984	1.985	1.986	1.987	1.988	1.989	1.990	1.991
POLICIA - LEY 6915-LEY 11373	103,75	103,47	100,77	93,14	74,16	82,31	95,55	90,69	76,90	71,25	87,39	85,39
POLICIA - LEY 6830-LEY 11530	144,73	142,89	130,22	123,14	95,59	109,02	125,31	118,72	97,67	92,57	99,47	99,08
DOCENTES	76,28	76,94	81,20	81,56	103,47	94,30	83,81	91,70	94,90	60,09	75,76	91,69
ADMINIS. CENTRAL	59,93	61,97	74,40	75,83	74,28	65,41	69,89	65,08	76,01	84,29	68,92	60,91
ADMINIS. PROV.DE IMPUESTOS												
PODER JUDICIAL	181,11	181,21	160,38	199,21	204,56	243,12	160,80	177,43	196,06	333,14	361,54	321,02
REGISTRO CIVIL	107,47	106,23	102,40	143,62	158,95	186,43	121,21	135,63	152,26	243,95	207,53	223,79
VIALIDAD PROVINCIAL	62,82	62,48	71,87	73,44	104,02	91,58	74,53	90,69	77,43	83,63	95,95	70,12
ARTE DE CURAR	86,37	89,47	93,01	77,08	80,35	74,68	76,99	64,07	67,92	78,05	79,20	114,41
IMPRESA OFICIAL	55,38	80,96	83,27	125,89	127,09	160,26	111,93	94,53	105,63	94,37	117,96	89,80
CAJA PREV. SOCIAL	236,40	250,74	219,23	203,63	170,04	166,80	270,54	231,07	316,30	253,21	443,74	379,69
OBRAS SANITARIAS												99,72
A.S.S.A.												
PODER LEGISLATIVO	284,91	293,19	304,39	324,33	283,22	291,09	273,27	254,05	277,35	533,81	346,88	314,95
BANCARIOS	253,34	252,15	213,53	214,66	206,08	221,86	258,53	245,34	253,33	346,52	270,09	198,24
EMP. PROV. ENERGIA	184,38	168,03	141,35	111,62	79,53	119,38	79,72	107,49	134,77	137,20	191,49	223,74
MUNICIP. Y COMUNAS	49,64	49,50	64,37	56,69	53,31	56,15	59,79	61,94	62,14	61,06	46,47	48,28
<b>JUBILACION MENSUAL PROMEDIO</b>	<b>100,00</b>	<b>100,00</b>	<b>100,00</b>	<b>100,00</b>	<b>100,00</b>	<b>100,00</b>	<b>100,00</b>	<b>100,00</b>	<b>100,00</b>	<b>100,00</b>	<b>100,00</b>	<b>100,00</b>

Nota: Para realizar el análisis comparativo se tomaron como base las jubilaciones y pensiones promedio del sistema de cada año considerado.

**DIRECCION GENERAL DE PROGRAMACION Y ESTADISTICA HACENDAL.**



**PROVINCIA DE SANTA FE****CAJA DE JUBILACIONES Y PENSIONES**

COMPARACION RELATIVA DE LA JUBILACION MENSUAL PROMEDIO ABONADA EN EL SISTEMA CON LAS JUBILACIONES MENSUALES PROMEDIO DE LOS DISTINTOS SECTORES QUE INCLUYE.

PERIODO 1992 - 2002

SECTOR	1.992	1.993	1.994	1.995	1.996	1.997	1.998	1.999	2.000	2.001	2.002
POLICIA - LEY 6915-LEY 11373	83,72	75,82	74,27	72,86	69,59	68,53	64,79	63,36	63,50	64,33	63,03
POLICIA - LEY 6830-LEY 11530	95,60	88,72	88,39	87,40	84,86	85,70	84,89	85,81	85,86	90,01	89,44
DOCENTES	97,28	86,40	85,62	84,94	83,48	83,83	82,59	83,23	83,59	85,50	83,89
ADMINIS. CENTRAL	64,22	69,25	69,66	70,52	70,59	71,39	70,36	70,94	71,05	72,01	70,25
ADMINIS. PROV.DE IMPUESTOS											
PODER JUDICIAL	277,65	312,43	314,64	318,83	356,32	357,71	400,13	393,15	396,94	403,77	393,64
REGISTRO CIVIL	205,25	231,67	222,69	218,31	239,05	236,94	254,44	246,09	254,86	259,32	250,30
VIALIDAD PROVINCIAL	75,35	68,39	69,92	71,43	71,21	71,39	69,88	72,08	70,37	71,58	70,33
ARTE DE CURAR	111,84	102,38	100,66	99,61	96,75	96,27	94,70	99,67	94,41	81,39	79,18
IMPRESA OFICIAL	95,85	95,19	94,46	93,51	90,61	90,05	88,16	92,23	86,87	88,44	86,54
CAJA PREV. SOCIAL	359,13	373,13	378,63	376,23	380,60	385,20	385,23	383,97	384,02	379,95	364,80
OBRAS SANITARIAS	91,16	78,11	80,21	82,60	89,99	89,05	86,47	88,72	86,95	88,45	86,76
A.S.S.A.											
PODER LEGISLATIVO	273,64	340,83	336,41	325,32	320,65	314,30	295,98	289,41	296,36	304,01	259,40
BANCARIOS	169,51	200,40	194,99	191,82	184,23	181,59	175,72	171,36	172,62	174,93	170,55
EMP. PROV. ENERGIA	228,12	227,62	230,47	230,00	235,67	236,19	240,15	240,13	241,13	244,01	237,33
MUNICIP. Y COMUNAS	50,24	49,44	52,51	54,29	55,94	57,84	58,98	62,30	60,88	62,97	62,22
<b>JUBILACION MENSUAL PROMEDIO</b>	<b>100,00</b>	<b>100,00</b>	<b>100,00</b>	<b>100,00</b>	<b>100,00</b>	<b>100,00</b>	<b>100,00</b>	<b>100,00</b>	<b>100,00</b>	<b>100,00</b>	<b>100,00</b>

Nota: Para realizar el análisis comparativo se tomaron como base las jubilaciones y pensiones promedio del sistema de cada año considerado.

**DIRECCION GENERAL DE PROGRAMACION Y ESTADISTICA HACENDAL.**

**PROVINCIA DE SANTA FE****CAJA DE JUBILACIONES Y PENSIONES**

COMPARACION RELATIVA DE LA JUBILACION MENSUAL PROMEDIO ABONADA EN EL SISTEMA CON LAS JUBILACIONES MENSUALES PROMEDIO DE LOS DISTINTOS SECTORES QUE INCLUYE.

PERIODO 2003 - 2014

SECTOR	2.003	2.004	2.005	2.006	2.007	2.008	2.009	2.010	2.011	2.012	2.013	2.014
POLICIA - LEY 6915-LEY 11373	62,81	58,69	69,00	51,97	61,06	57,54	52,16	54,63	62,48	65,97	94,03	72,57
POLICIA - LEY 6830-LEY 11530	90,97	86,18	101,32	97,90	96,19	91,30	81,51	83,97	93,60	93,39	102,62	103,39
DOCENTES	84,01	87,79	86,26	91,56	97,32	102,90	108,16	106,05	104,07	102,70	98,83	100,13
ADMINIS. CENTRAL	69,91	73,18	74,74	68,68	69,96	66,45	67,95	68,31	66,48	65,69	64,66	65,51
ADMINIS. PROV.DE IMPUESTOS			172,59	159,84	161,68	152,09	158,43	158,61	146,89	162,68	156,92	157,76
PODER JUDICIAL	394,67	384,92	342,75	328,95	280,75	265,74	288,62	308,66	274,54	307,88	289,71	317,07
REGISTRO CIVIL	248,82	238,30	214,07	199,72	180,05	163,49	164,99	168,54	151,58	154,40	145,29	147,89
VIALIDAD PROVINCIAL	70,40	71,78	82,47	84,06	76,04	71,73	75,10	75,35	77,50	74,94	73,48	74,25
ARTE DE CURAR	77,85	84,41	86,95	78,84	78,53	91,79	89,55	98,04	101,45	102,01	98,97	100,30
IMPRESA OFICIAL	85,54	98,69	92,99	113,95	110,19	110,43	108,93	108,66	105,60	105,09	103,19	101,46
CAJA PREV. SOCIAL	366,06	338,06	269,04	242,26	251,06	236,53	243,00	246,30	237,16	232,37	239,75	250,89
OBRAS SANITARIAS	86,94	81,82	85,16	74,66	73,11	73,20	70,67	71,65	79,30	81,27	85,93	238,78
A.S.S.A.									110,97	128,20	124,69	132,17
PODER LEGISLATIVO	248,96	227,93	199,49	210,02	209,65	211,07	211,53	211,40	204,37	213,50	205,23	221,28
BANCARIOS	169,11	156,77	139,95	129,56	138,13	124,88	130,09	124,55	148,09	134,48	187,31	104,55
EMP. PROV. ENERGIA	234,80	218,30	191,85	228,72	201,58	198,66	177,84	171,83	171,95	174,16	166,56	171,40
MUNICIP. Y COMUNAS	62,62	60,51	68,92	62,38	64,20	74,43	62,91	63,65	63,06	64,85	63,47	63,83
<b>JUBILACION MENSUAL PROMEDIO</b>	<b>100,00</b>	<b>100,00</b>	<b>100,00</b>	<b>100,00</b>	<b>100,00</b>	<b>100,00</b>	<b>100,00</b>	<b>100,00</b>	<b>100,00</b>	<b>100,00</b>	<b>100,00</b>	<b>100,00</b>

Nota: Para realizar el análisis comparativo se tomaron como base las jubilaciones y pensiones promedio del sistema de cada año considerado.

**DIRECCION GENERAL DE PROGRAMACION Y ESTADISTICA HACENDAL.**

**PROVINCIA DE SANTA FE****CAJA DE JUBILACIONES Y PENSIONES****COMPARACION RELATIVA DE LA PENSION MENSUAL PROMEDIO ABONADA EN EL SISTEMA CON LAS PENSIONES MENSUALES PROMEDIO DE LOS DISTINTOS SECTORES QUE INCLUYE**

PERIODO 1980 - 1991

SECTOR	1.980	1.981	1.982	1.983	1.984	1.985	1.986	1.987	1.988	1.989	1.990	1.991
POLICIA - LEY 6915-LEY 11373	96,72	96,14	95,24	87,86	78,24	82,48	95,73	92,73	79,56	66,94	79,98	83,14
POLICIA - LEY 6830-LEY 11530	127,75	126,44	119,09	112,00	97,52	106,57	118,15	114,54	95,23	80,33	85,79	90,40
DOCENTES	79,67	79,44	82,79	87,28	118,11	100,73	95,73	105,92	114,25	64,34	82,35	99,84
ADMINIS. CENTRAL	54,00	54,59	68,18	65,61	69,16	56,93	61,92	58,95	75,25	75,90	67,63	61,92
ADMINIS. PROV.DE IMPUESTOS												
PODER JUDICIAL	163,30	163,53	147,21	179,15	196,55	218,25	138,08	157,20	177,05	273,04	292,46	280,48
REGISTRO CIVIL	115,78	113,49	108,34	143,01	174,85	194,16	122,78	139,70	149,52	212,28	175,93	207,42
VIALIDAD PROVINCIAL	47,20	47,88	60,49	60,45	87,31	72,99	59,43	73,62	67,80	65,15	71,19	56,50
ARTE DE CURAR	67,95	68,99	74,84	59,93	65,41	53,28	53,02	46,30	52,48	53,81	56,78	94,14
IMPRESA OFICIAL	51,16	73,23	77,49	120,20	130,05	156,93	101,07	87,35	99,77	79,22	94,31	77,92
CAJA PREV. SOCIAL	273,32	270,63	230,49	193,51	142,93	125,55	234,88	204,04	307,68	275,12	310,46	257,39
OBRAS SANITARIAS												85,95
A.S.S.A.												
PODER LEGISLATIVO	263,96	259,67	244,34	284,26	271,09	267,88	230,96	212,38	259,63	441,69	289,40	304,04
BANCARIOS	218,51	217,09	189,56	194,70	204,52	208,76	240,93	231,36	246,30	303,12	227,40	184,75
EMP. PROV. ENERGIA	148,23	135,68	125,98	112,09	82,74	110,95	68,33	92,33	107,66	96,44	122,61	130,88
MUNICIP. Y COMUNAS	41,90	41,56	58,77	51,48	51,03	48,18	52,67	54,51	56,80	50,20	46,68	51,58
<b>PENSION MENSUAL PROMEDIO</b>	<b>100,00</b>	<b>100,00</b>	<b>100,00</b>	<b>100,00</b>	<b>100,00</b>	<b>100,00</b>	<b>100,00</b>	<b>100,00</b>	<b>100,00</b>	<b>100,00</b>	<b>100,00</b>	<b>100,00</b>

Nota: Para realizar el análisis comparativo se tomaron como base las jubilaciones y pensiones promedio del sistema de cada año considerado.

**DIRECCION GENERAL DE PROGRAMACION Y ESTADISTICA HACENDAL.**

**PROVINCIA DE SANTA FE****CAJA DE JUBILACIONES Y PENSIONES****COMPARACION RELATIVA DE LA PENSION MENSUAL PROMEDIO ABONADA EN EL SISTEMA CON LAS PENSIONES MENSUALES PROMEDIO DE LOS DISTINTOS SECTORES QUE INCLUYE****PERIODO 1992 - 2002**

<b>SECTOR</b>	<b>1.992</b>	<b>1.993</b>	<b>1.994</b>	<b>1.995</b>	<b>1.996</b>	<b>1.997</b>	<b>1.998</b>	<b>1.999</b>	<b>2.000</b>	<b>2.001</b>	<b>2.002</b>
POLICIA - LEY 6915-LEY 11373	84,33	74,82	74,87	75,00	71,79	71,55	69,26	66,87	68,06	68,05	68,15
POLICIA - LEY 6830-LEY 11530	91,45	83,63	84,31	84,22	81,20	81,43	79,17	79,31	78,66	79,34	79,38
DOCENTES	109,57	96,22	95,72	94,68	91,45	90,29	86,94	87,60	84,78	84,25	84,13
ADMINIS. CENTRAL	66,60	70,14	70,05	70,21	68,55	68,48	66,94	67,18	67,04	67,78	68,44
ADMINIS. PROV.DE IMPUESTOS											
PODER JUDICIAL	254,79	291,37	290,55	289,89	328,72	329,30	367,11	364,03	371,59	371,68	373,06
REGISTRO CIVIL	196,74	225,54	221,57	223,05	247,86	250,09	263,31	257,48	263,48	259,60	261,52
VIALIDAD PROVINCIAL	62,12	55,76	56,15	55,50	54,02	54,34	53,22	55,27	54,24	54,97	55,38
ARTE DE CURAR	95,11	85,61	85,92	85,82	83,08	83,48	81,49	81,13	82,30	67,76	68,19
IMPRENTA OFICIAL	88,19	89,21	89,66	90,78	86,84	87,05	84,79	81,54	83,94	84,09	83,68
CAJA PREV. SOCIAL	273,93	313,13	329,59	330,67	363,59	366,27	359,83	332,77	353,30	383,86	383,59
OBRAS SANITARIAS	77,80	74,64	68,98	68,09	77,26	78,53	75,37	73,13	73,24	73,21	74,52
A.S.S.A.											
PODER LEGISLATIVO	267,21	312,77	316,40	316,13	315,73	312,10	306,45	296,46	299,66	295,96	293,78
BANCARIOS	169,25	202,52	202,50	200,18	190,43	188,07	183,97	181,12	182,88	184,16	182,53
EMP. PROV. ENERGIA	152,55	157,19	167,20	179,96	187,18	190,46	190,58	195,29	196,47	199,57	199,09
MUNICIP. Y COMUNAS	52,95	49,64	49,55	49,82	48,38	48,04	47,27	50,34	48,16	48,97	49,31
<b>PENSION MENSUAL PROMEDIO</b>	<b>100,00</b>	<b>100,00</b>	<b>100,00</b>	<b>100,00</b>	<b>100,00</b>	<b>100,00</b>	<b>100,00</b>	<b>100,00</b>	<b>100,00</b>	<b>100,00</b>	<b>100,00</b>

Nota: Para realizar el análisis comparativo se tomaron como base las jubilaciones y pensiones promedio del sistema de cada año considerado.

**DIRECCION GENERAL DE PROGRAMACION Y ESTADISTICA HACENDAL.**

**PROVINCIA DE SANTA FE****CAJA DE JUBILACIONES Y PENSIONES****COMPARACION RELATIVA DE LA PENSION MENSUAL PROMEDIO ABONADA EN EL SISTEMA CON LAS PENSIONES MENSUALES PROMEDIO DE LOS DISTINTOS SECTORES QUE INCLUYE**

PERIODO 2003 - 2014

SECTOR	2.003	2.004	2.005	2.006	2.007	2.008	2.009	2.010	2.011	2.012	2.013	2.014
POLICIA - LEY 6915-LEY 11373	67,95	64,17	69,83	64,78	65,18	62,31	89,15	56,08	60,94	59,10	60,47	62,99
POLICIA - LEY 6830-LEY 11530	79,39	75,42	85,75	83,17	81,35	76,67	69,91	70,29	77,09	75,51	80,30	83,69
DOCENTES	83,72	87,82	91,93	99,85	105,66	113,69	116,46	112,02	107,78	102,34	96,58	99,97
ADMINIS. CENTRAL	68,36	72,85	76,54	73,73	77,39	76,75	80,42	79,51	75,96	75,24	71,68	73,90
ADMINIS. PROV.DE IMPUESTOS			171,69	152,49	167,56	169,51	173,37	175,29	166,10	183,73	179,59	189,91
PODER JUDICIAL	371,94	364,62	316,12	313,42	286,23	278,09	309,40	331,84	291,31	336,36	307,70	347,90
REGISTRO CIVIL	263,17	262,96	220,05	246,11	194,22	179,83	202,83	209,16	182,30	196,36	178,20	180,98
VIALIDAD PROVINCIAL	55,67	58,24	66,84	68,84	66,80	64,50	68,62	69,17	66,60	64,33	62,53	65,61
ARTE DE CURAR	69,08	76,34	84,30	80,33	80,50	90,34	99,20	103,04	100,48	100,68	99,72	97,92
IMPRESA OFICIAL	84,27	98,44	89,09	127,37	111,52	111,64	118,30	119,24	111,84	115,11	100,31	109,02
CAJA PREV. SOCIAL	386,77	354,42	254,00	230,54	240,52	250,91	266,35	262,42	254,31	295,76	295,44	314,76
OBRAS SANITARIAS	73,76	70,69	77,92	67,81	69,58	67,08	69,22	70,23	72,86	72,84	73,34	193,60
A.S.S.A.												
PODER LEGISLATIVO	295,30	276,41	231,48	256,12	264,71	266,38	263,67	253,03	246,20	233,78	221,51	227,63
BANCARIOS	182,63	171,26	149,54	297,60	199,11	150,76	168,35	158,97	186,50	169,26	229,67	131,87
EMP. PROV. ENERGIA	198,92	187,42	179,79	208,00	194,68	196,22	190,32	187,99	184,39	187,51	177,19	188,62
MUNICIP. Y COMUNAS	49,82	50,18	59,32	60,87	59,55	74,27	61,24	60,66	58,64	60,82	57,22	58,75
<b>PENSION MENSUAL PROMEDIO</b>	<b>100,00</b>	<b>100,00</b>	<b>100,00</b>	<b>100,00</b>	<b>100,00</b>	<b>100,00</b>	<b>100,00</b>	<b>100,00</b>	<b>100,00</b>	<b>100,00</b>	<b>100,00</b>	<b>100,00</b>

Nota: Para realizar el análisis comparativo se tomaron como base las jubilaciones y pensiones promedio del sistema de cada año considerado.

**DIRECCION GENERAL DE PROGRAMACION Y ESTADISTICA HACENDAL.**

PROVINCIA DE SANTA FE

CAJA DE JUBILACIONES Y PENSIONES DE LA PROVINCIA DE SANTA FE

TASA DE SUSTITUCION CORRESPONDIENTE A DIVERSOS SECTORES DEL REGIMEN PREVISIONAL PROVINCIAL

SECTOR	AÑO 2000					AÑO 2001					AÑO 2002					AÑO 2003				
	PERSONAL	EROGAC. PERSONAL	SALARIO MEDIO	JUBILACION MEDIA	TASA SUSTITUC.	PERSONAL	EROGAC. PERSONAL	SALARIO MEDIO	JUBILACION MEDIA	TASA SUSTITUC.	PERSONAL	EROGAC. PERSONAL	SALARIO MEDIO	JUBILACION MEDIA	TASA SUSTITUC.	PERSONAL	EROGAC. PERSONAL	SALARIO MEDIO	JUBILACION MEDIA	TASA SUSTITUC.
SEGURIDAD	15.173	14.487.356	955	714	0,75	15.234	14.624.977	960	736	0,77	15.140	14.696.535	971	750	0,77	15.957	16.666.580	1.044	766	0,73
DOCENTES	53.629	34.321.105	640	695	1,09	54.929	34.482.654	628	699	1,11	54.904	34.573.168	630	703	1,12	55.807	38.304.710	686	708	1,03
RESTO DEL PERSONAL (1)(2)	28.316	21.562.694	762	591	0,76	28.518	21.720.809	762	589	0,77	27.554	22.034.425	800	589	0,74	27.406	23.937.395	873	589	0,67
JUDICIALES	2.904	9.087.614	3.129	3.300	1,05	2.978	9.097.554	3.055	3.301	1,08	2.972	9.005.408	3.030	3.300	1,09	2.992	8.847.083	2.957	3.324	1,12
VIALES	1.276	1.317.781	1.033	585	0,57	1.252	1.295.389	1.035	585	0,57	1.237	1.262.927	1.021	590	0,58	1.218	1.347.445	1.106	593	0,54
SALUD	2.140	1.740.418	813	785	0,97	1.907	1.752.994	919	665	0,72	3.043	2.730.024	897	664	0,74	3.096	2.826.286	913	656	0,72
GRÁFICO	140	122.558	875	722	0,82	141	123.147	873	723	0,83	140	122.437	875	725	0,83	138	128.982	935	721	0,77
OBRAS SANITARIAS	130	111.581	858	723	0,84	72	106.174	1.475	723	0,49	72	104.241	1.448	727	0,50	72	103.730	1.441	732	0,51
EMPRESA PROV. DE LA ENERGIA	3.160	10.429.396	3.300	2.005	0,61	3.097	7.777.169	2.511	1.995	0,79	3.061	7.384.430	2.412	1.990	0,82	3.038	7.364.544	2.424	1.978	0,82
LEGISLATIVO	1.363	2.475.512	1.816	2.464	1,36	1.216	2.261.419	1.860	2.485	1,34	1.146	1.988.803	1.735	2.174	1,25	1.087	1.832.925	1.686	2.097	1,24
BANCAARIOS	1.697	2.450.525	1.444	1.435	0,99	1.723	2.353.984	1.366	1.430	1,05	1.719	2.349.727	1.367	1.430	1,05	1.702	2.386.285	1.402	1.424	1,02
<b>TOTAL</b>	<b>109.928</b>	<b>98.106.540</b>	<b>892</b>	<b>831</b>	<b>0,93</b>	<b>111.067</b>	<b>95.596.270</b>	<b>861</b>	<b>832</b>	<b>0,97</b>	<b>110.988</b>	<b>96.252.125</b>	<b>867</b>	<b>838</b>	<b>0,97</b>	<b>112.513</b>	<b>103.745.965</b>	<b>922</b>	<b>842</b>	<b>0,91</b>

NOTAS:

(1) Resto del Personal incluye Administración Central y Organismos Descentralizados

(2) Se consideró la jubilación promedio correspondiente al personal de la Administración Central, pero la tasa de sustitución varía notoriamente si se contemplan en forma aislada organismos como Registro civil, Caja de Previsión Social y otros en los cuales la jubilación media es superior a la media del sistema

\* En la columna Personal se consignaron las cifras correspondientes al mes de diciembre de cada año.

\* En la columna Erogaciones Personal, se incluye el monto informado por sectores a Diciembre de cada año, por la D. G. de Recursos Humanos, excepto en el caso de la Empresa Provincial de la energía para la cual se consideró el monto que surge de la ejecución de la partida Personal, referidas a las ejecuciones presupuestarias anuales, depuradas de asignaciones familiares y aportes respectivos.

\* No se incluye el número de aportantes correspondiente a Municipios y Comunas por desconocerse.

\* No se incluyen los contratos de locación de servicios, debido a que cobran con recibo de sueldos donde a veces se hace un detalle del mismo y otras veces se determina el monto total.

Fuente: Datos suministrados por la Caja de Jubilaciones y Pensiones de la Provincia y la Dirección General de Recursos Humanos de la Provincia.

DIRECCION GENERAL DE PROGRAMACION Y ESTADISTICA HACENDAL.

PROVINCIA DE SANTA FE

CAJA DE JUBILACIONES Y PENSIONES DE LA PROVINCIA DE SANTA FE

TASA DE SUSTITUCION CORRESPONDIENTE A DIVERSOS SECTORES DEL REGIMEN PREVISIONAL PROVINCIAL

SECTOR	AÑO 2004					AÑO 2005					AÑO 2006					AÑO 2007				
	PERSONAL	EROGAC. PERSONAL	SALARIO MEDIO	JUBILACION MEDIA	TASA SUSTITUC.	PERSONAL	EROGAC. PERSONAL	SALARIO MEDIO	JUBILACION MEDIA	TASA SUSTITUC.	PERSONAL	EROGAC. PERSONAL	SALARIO MEDIO	JUBILACION MEDIA	TASA SUSTITUC.	PERSONAL	EROGAC. PERSONAL	SALARIO MEDIO	JUBILACION MEDIA	TASA SUSTITUC.
SEGURIDAD	16.714	25.953.661	1.553	781	0,50	17.056	24.930.979	1.462	1.232	0,84	17.427	29.972.926	1.720	1.498	0,87	18.797	40.828.321	2.172	2.039	0,94
DOCENTES	45.767	32.012.524	699	795	1,14	45.941	49.419.851	1.076	1.049	0,98	46.533	63.857.536	1.372	1.401	1,02	49.085	78.145.193	1.592	2.063	1,30
RESTO DEL PERSONAL (1)(2)	27.135	29.916.926	1.103	663	0,60	28.526	41.105.000	1.441	909	0,63	29.153	52.574.882	1.803	1.051	0,58	32.573	78.433.440	2.408	1.483	0,62
JUDICIALES	2.990	10.771.889	3.603	3.487	0,97	3.056	14.521.258	4.752	4.167	0,88	3.037	16.164.880	5.323	5.033	0,95	3.061	18.696.915	6.108	5.952	0,97
VIALES	1.201	1.576.618	1.313	650	0,50	1.157	2.156.563	1.864	1.003	0,54	1.084	2.510.476	2.316	1.286	0,56	1.176	3.220.855	2.739	1.612	0,59
SALUD	3.094	3.702.907	1.197	765	0,64	3.430	4.817.461	1.405	1.057	0,75	3.690	6.240.628	1.691	1.206	0,71	3.857	9.496.118	2.462	1.665	0,68
GRÁFICO	137	190.000	1.387	894	0,64	136	409.792	3.013	1.131	0,38	134	321.644	2.400	1.743	0,73	132	423.798	3.211	2.336	0,73
OBRAS SANITARIAS	83	124.011	1.494	741	0,50															
EMPRESA PROV. DE LA ENERGIA	3.030	11.213.027	3.701	1.977	0,53	2.992	13.146.965	4.394	2.332	0,53	3.226	16.890.051	5.236	3.499	0,67	3.144	18.241.472	5.802	4.273	0,74
LEGISLATIVO	1.111	2.404.000	2.164	2.065	0,95	1.099	2.584.455	2.352	2.425	1,03	1.120	3.168.225	2.829	3.213	1,14	1.104	4.515.798	4.090	4.445	1,09
BANCAARIOS	1.706	2.531.068	1.484	1.420	0,96	1.693	2.744.214	1.621	1.702	1,05	1.019	1.709.593	1.678	1.982	1,18	100	321.240	3.212	2.928	0,91
<b>TOTAL</b>	<b>102.968</b>	<b>120.396.631</b>	<b>1.169</b>	<b>906</b>	<b>0,77</b>	<b>105.086</b>	<b>155.836.540</b>	<b>1.483</b>	<b>1.216</b>	<b>0,82</b>	<b>106.423</b>	<b>193.410.841</b>	<b>1.817</b>	<b>1.530</b>	<b>0,84</b>	<b>113.029</b>	<b>252.323.151</b>	<b>2.232</b>	<b>1.530</b>	<b>0,69</b>

NOTAS:

(1) Resto del Personal incluye Administración Central y Organismos Descentralizados

(2) Se consideró la jubilación promedio correspondiente al personal de la Administración Central, pero la tasa de sustitución varía notoriamente si se contemplan en forma aislada organismos como Registro civil, Caja de Previsión Social y otros en los cuales la jubilación media es superior a la media del sistema

\* En la columna Personal se consignaron las cifras correspondientes al mes de diciembre de cada año.

\* En la columna Erogaciones Personal, se incluye el monto informado por sectores a Diciembre de cada año, por la D. G. de Recursos Humanos, excepto en el caso de la Empresa Provincial de la energía para la cual se consideró el monto que surge de la ejecución de la partida Personal, referidas a las ejecuciones presupuestarias anuales, depuradas de asignaciones familiares y aportes respectivos.

\* No se incluye el número de aportantes correspondiente a Municipios y Comunas por desconocerse.

\* No se incluyen los contratos de locación de servicios, debido a que cobran con recibo de sueldos donde a veces se hace un detalle del mismo y otras veces se determina el monto total.

Fuente: Datos suministrados por la Caja de Jubilaciones y Pensiones de la Provincia y la Dirección General de Recursos Humanos de la Provincia.

DIRECCION GENERAL DE PROGRAMACION Y ESTADISTICA HACENDAL.

PROVINCIA DE SANTA FE

CAJA DE JUBILACIONES Y PENSIONES DE LA PROVINCIA DE SANTA FE

TASA DE SUSTITUCION CORRESPONDIENTE A DIVERSOS SECTORES DEL REGIMEN PREVISIONAL PROVINCIAL

SECTOR	AÑO 2008					AÑO 2009					AÑO 2010					AÑO 2011				
	PERSONAL	EROGAC. PERSONAL	SALARIO MEDIO	JUBILACION MEDIA	TASA SUSTITUC.	PERSONAL	EROGAC. PERSONAL	SALARIO MEDIO	JUBILACION MEDIA	TASA SUSTITUC.	PERSONAL	EROGAC. PERSONAL	SALARIO MEDIO	JUBILACION MEDIA	TASA SUSTITUC.	PERSONAL	EROGAC. PERSONAL	SALARIO MEDIO	JUBILACION MEDIA	TASA SUSTITUC.
SEGURIDAD	19.044	56.241.897	2.953	2.739	0,93	19.194	63.988.765	3.334	2.700	<b>0,81</b>	20.305	73.645.322	3.627	3.674	<b>1,01</b>	19.799	116.275.700	5.873	5.650	0,96
DOCENTES	48.366	97.195.306	2.010	3.086	<b>1,54</b>	48.735	194.270.579	3.986	3.583	<b>0,90</b>	48.692	240.565.939	4.941	4.640	<b>0,94</b>	49.513	353.764.324	7.145	6.282	0,88
RESTO DEL PERSONAL (1)(2)	32.986	106.445.357	3.227	1.993	0,62	32.924	118.248.993	3.592	2.251	0,63	33.999	149.957.218	4.411	2.989	0,68	34.148	206.536.874	6.048	4.013	0,66
JUDICIALES	3.014	23.830.151	7.906	7.971	<b>1,01</b>	3.076	29.092.540	9.458	9.562	<b>1,01</b>	3.149	41.314.366	13.120	13.505	<b>1,03</b>	3.146	50.506.322	16.054	16.573	1,03
VIALES	1.108	3.921.060	3.539	2.152	0,61	1.125	3.270.635	2.907	2.488	<b>0,86</b>	1.217	4.742.810	3.897	3.297	0,85	1.162	7.898.281	6.797	4.676	0,69
SALUD	3.827	15.380.740	4.019	2.753	0,68	4.015	17.896.567	4.457	2.967	0,67	4.831	23.654.220	4.896	4.290	0,88	4.900	36.250.312	7.398	6.124	0,83
GRÁFICO	125	540.188	4.322	3.313	0,77	118	568.824	4.821	3.609	0,75	114	690.865	6.060	4.754	0,78	103	828.988	8.048	6.375	0,79
OBRAS SANITARIAS						125	192.843	1.543	2.341	1,52	48	230.300	4.798	3.135	0,65	47	350.662	7.461	4.787	0,64
EMPRESA PROV. DE LA ENERGIA	3.210	26.539.130	8.268	5.959	0,72	3.236	34.757.503	10.741	5.892	0,55	3.302	40.342.140	12.217	7.518	0,62	3.382	57.961.230	17.138	10.380	0,61
LEGISLATIVO	1.165	7.354.598	6.313	6.331	1,00	1.184	8.793.750	7.427	7.008	<b>0,94</b>	1.172	11.663.866	9.952	9.250	<b>0,93</b>	1.131	15.564.228	13.761	12.337	0,90
BANCAARIOS	41	109.682	2.675	3.746	1,40	29	84.788	2.924	4.310	<b>1,47</b>	20	45.724	2.286	5.450	<b>2,38</b>	11	51.682	4.698	8.940	1,90
<b>TOTAL</b>	<b>112.886</b>	<b>337.558.107</b>	<b>2.990</b>	<b>3.000</b>	<b>1,00</b>	<b>113.761</b>	<b>471.165.787</b>	<b>4.142</b>	<b>3.313</b>	<b>0,80</b>	<b>116.849</b>	<b>586.852.770</b>	<b>5.022</b>	<b>4.461</b>	<b>0,89</b>	<b>117.342</b>	<b>845.988.603</b>	<b>7.210</b>	<b>6.159</b>	<b>0,85</b>

NOTAS:

(1) Resto del Personal incluye Administración Central y Organismos Descentralizados

(2) Se consideró la jubilación promedio correspondiente al personal de la Administración Central, pero la tasa de sustitución varía notoriamente si se contemplan en forma aislada organismos como Registro civil, Caja de Previsión Social y otros en los cuales la jubilación media es superior a la media del sistema

\* En la columna Personal se consignaron las cifras correspondientes al mes de diciembre de cada año.

\* En la columna Erogaciones Personal, se incluye el monto informado por sectores a Diciembre de cada año, por la D. G. de Recursos Humanos, excepto en el caso de la Empresa Provincial de la energía para la cual se consideró el monto que surge de la ejecución de la partida Personal, referidas a las ejecuciones presupuestarias anuales, depuradas de asignaciones familiares y aportes respectivos.

\* No se incluye el número de aportantes correspondiente a Municipios y Comunas por desconocerse.

\* No se incluyen los contratos de locación de servicios, debido a que cobran con recibo de sueldos donde a veces se hace un detalle del mismo y otras veces se determina el monto total.

Fuente: Datos suministrados por la Caja de Jubilaciones y Pensiones de la Provincia y la Dirección General de Recursos Humanos de la Provincia.

DIRECCION GENERAL DE PROGRAMACION Y ESTADISTICA HACENDAL.



PROVINCIA DE SANTA FE

CAJA DE JUBILACIONES Y PENSIONES DE LA PROVINCIA DE SANTA FE

TASA DE SUSTITUCION CORRESPONDIENTE A DIVERSOS SECTORES DEL REGIMEN PREVISIONAL PROVINCIAL

SECTOR	AÑO 2012					AÑO 2013					AÑO 2014				
	PERSONAL	EROGAC. PERSONAL	SALARIO MEDIO	JUBILACION MEDIA	TASA SUSTITUC.	PERSONAL	EROGAC. PERSONAL	SALARIO MEDIO	JUBILACION MEDIA	TASA SUSTITUC.	PERSONAL	EROGAC. PERSONAL	SALARIO MEDIO	JUBILACION MEDIA	TASA SUSTITUC.
SEGURIDAD	20.750	180.224.151	8.686	8.911	1.03	21.280	230.008.948	10.809	12.061	1.12	22.562	351.237.253	15.568	15.510	1.00
DOCENTES	50.985	480.357.089	9.422	9.799	1.04	53.668	610.794.635	11.381	11.622	1.02	55.428	794.638.250	14.336	15.058	1.05
RESTO DEL PERSONAL (1)(2)	36.598	329.459.063	9.002	6.268	0.70	38.317	411.351.654	10.735	7.604	0.71	38.797	542.349.039	13.979	10.560	0.76
JUDICIALES	3.209	77.877.110	24.268	29.377	1.21	3.454	106.524.298	30.841	34.070	1.10	3.631	159.221.603	43.851	47.675	1.09
VIALES	1.161	11.620.574	10.009	7.150	0.71	1.095	16.215.761	14.809	8.641	0.58	1.213	20.606.351	16.988	11.164	0.66
SALUD	5.882	57.149.266	9.716	9.733	1.00	6.257	75.093.071	12.001	11.639	0.97	6.224	101.074.273	16.239	15.082	0.93
GRÁFICO	99	1.254.976	12.677	10.027	0.79	94	1.459.705	15.529	12.135	0.78	84	1.724.583	20.531	15.256	0.74
OBRAS SANITARIAS	47	563.376	11.987	7.754	0.65	43	666.872	15.509	10.105	0.65	38	835.931	21.998	11.372	0.52
EMPRESA PROV. DE LA ENERGIA	3.494	79.609.628	22.785	16.618	0.73	3.549	103.479.762	29.157	19.588	0.67	3.597	138.255.070	38.436	25.773	0.67
LEGISLATIVO	1.281	25.738.257	20.092	20.372	1.01	1.388	33.949.905	24.460	24.135	0.99	1.482	47.443.486	32.013	33.272	1.04
BANCARIOS	5	46.696	9.339	12.832	1.37	3	31.519	10.506	22.028	2.10	1	9.504	9.504	15.721	1.65
<b>TOTAL</b>	<b>123.511</b>	<b>1.243.900.186</b>	<b>10.071</b>	<b>9.730</b>	<b>0.97</b>	<b>129.148</b>	<b>1.589.576.129</b>	<b>12.308</b>	<b>12.003</b>	<b>0.98</b>	<b>133.057</b>	<b>2.157.395.341</b>	<b>16.214</b>	<b>15.341</b>	<b>0.95</b>

NOTAS:

(1) Resto del Personal incluye Administración Central y Organismos Descentralizados

(2) Se consideró la jubilación promedio correspondiente al personal de la Administración Central, pero la tasa de sustitución varía notoriamente si se contemplan en forma aislada organismos como Registro civil, Caja de Previsión Social y otros en los cuales la jubilación media es superior a la media del sistema

\* En la columna Personal se consignaron las cifras correspondientes al mes de diciembre de cada año.

\* En la columna Erogaciones Personal, se incluye el monto informado por sectores a Diciembre de cada año, por la D. G. de Recursos Humanos, excepto en el caso de la Empresa Provincial de la energía para la cual se consideró el monto que surge de la ejecución de la partida Personal, referidas a las ejecuciones presupuestarias anuales, depuradas de asignaciones familiares y aportes respectivos.

\* No se incluye el número de aportantes correspondiente a Municipios y Comunas por desconocerse.

\* No se incluyen los contratos de locación de servicios, debido a que cobran con recibo de sueldos donde a veces se hace un detalle del mismo y otras veces se determina el monto total.

Fuente: Datos suministrados por la Caja de Jubilaciones y Pensiones de la Provincia y la Dirección General de Recursos Humanos de la Provincia.

**DIRECCION GENERAL DE PROGRAMACION Y ESTADISTICA HACENDAL.**

**PROVINCIA DE SANTA FE**  
**CAJA DE JUBILACIONES Y PENSIONES DE LA PROVINCIA**  
**RELACION ENTRE LA JUBILACION MEDIA Y EL SALARIO PROMEDIO DEL SISTEMA**

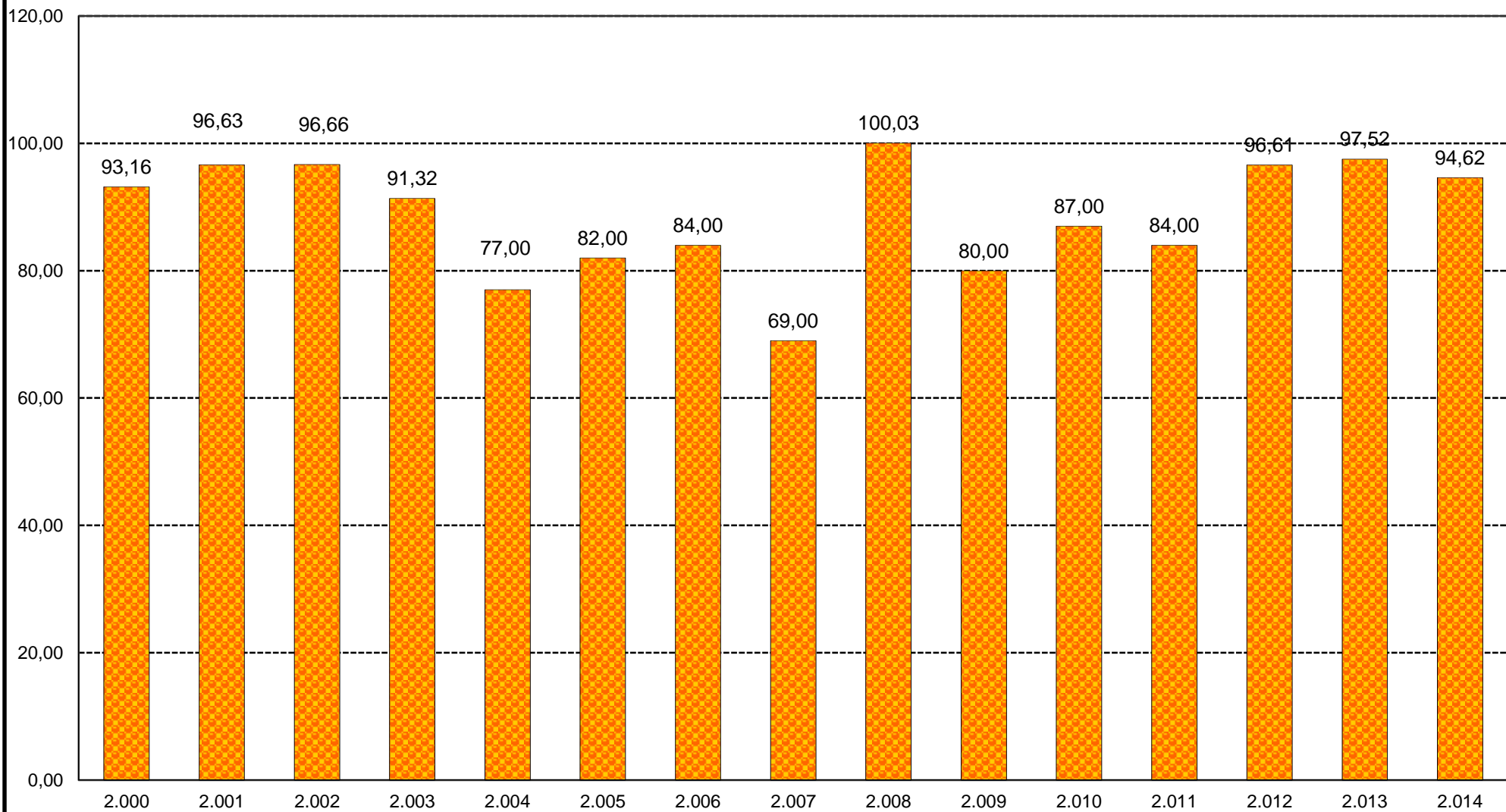

■ TASA DE SUSTITUCION SALARIAL

**PROVINCIA DE SANTA FE**

**CAJA DE JUBILACIONES Y PENSIONES DE LA PROVINCIA DE SANTA FE**

*Relación entre la Población y la Cantidad de Jubilados y Pensionados de la Provincia*

*Periodo 1990 - 2014*

Años	Población (A)	Incremento de la Población	Jubilados (B)	Incremento Cantidad de Jubilados	Pensionados (C)	Incremento Cantidad de Pensionados	Total de Jub. y Pensionados (D)	Incremento Cantidad de Jub. y Pensionados	Relación (B)/(A)	Relación (C)/(A)	Relación (D)/(A)
1.990	2.803.347	100,00	26.903	100,00	13.942	100,00	40.845	100,00	0,96	0,50	1,46
1.991	2.809.946	100,24	27.887	103,66	14.458	103,70	42.345	103,67	0,99	0,51	1,51
1.992	2.828.429	100,89	28.993	107,77	14.998	107,57	43.991	107,70	1,03	0,53	1,56
1.993	2.847.034	101,56	29.820	110,84	15.023	107,75	44.843	109,79	1,05	0,53	1,58
1.994	2.865.762	102,23	31.298	116,34	15.379	110,31	46.677	114,28	1,09	0,54	1,63
1.995	2.884.612	102,90	32.547	120,98	15.813	113,42	48.360	118,40	1,13	0,55	1,68
1.996	2.903.587	103,58	34.676	128,89	17.072	122,45	51.748	126,69	1,19	0,59	1,78
1.997	2.922.688	104,26	35.914	133,49	16.294	116,87	52.208	127,82	1,23	0,56	1,79
1.998	2.941.911	104,94	37.024	137,62	16.595	119,03	53.619	131,27	1,26	0,56	1,82
1.999	2.961.262	105,63	37.014	137,58	16.351	117,28	53.365	130,65	1,25	0,55	1,80
2.000	2.980.741	106,33	36.553	135,87	16.802	120,51	53.355	130,63	1,23	0,56	1,79
2.001	3.000.348	107,03	36.242	134,71	17.242	123,67	53.484	130,94	1,21	0,57	1,78
2.002	3.019.955	107,73	35.715	132,75	17.369	124,58	53.084	129,96	1,18	0,58	1,76
2.003	3.039.562	108,43	35.299	131,21	17.490	125,45	52.789	129,24	1,16	0,58	1,74
2.004	3.059.169	109,13	34.817	129,42	17.706	127,00	52.523	128,59	1,14	0,58	1,72
2.005	3.070.606	109,53	35.043	130,26	18.975	136,10	54.018	132,25	1,14	0,62	1,76
2.006	3.077.278	109,77	36.108	134,22	19.337	138,70	55.445	135,74	1,17	0,63	1,80
2.007	3.231.603	115,28	37.733	140,26	19.479	139,71	57.212	140,07	1,17	0,60	1,77
2.008	3.253.323	116,05	39.912	148,36	20.014	143,55	59.926	146,72	1,23	0,62	1,84
2.009	3.274.867	116,82	43.290	160,91	20.378	146,16	63.668	155,88	1,32	0,62	1,94
2.010	3.295.708	117,56	46.241	171,88	20.899	149,90	67.140	164,38	1,40	0,63	2,04
2.011	3.316.198	118,29	48.667	180,90	21.158	151,76	69.825	170,95	1,47	0,64	2,11
2.012	3.336.689	119,03	52.479	195,07	21.775	156,18	74.254	181,79	1,57	0,65	2,23
2.013	3.356.834	119,74	53.858	200,19	21.863	156,81	75.721	185,39	1,60	0,65	2,26
2.014	3.295.750	117,56	55.535	206,43	22.075	158,33	77.610	190,01	1,69	0,67	2,35

Nota: La información referida a Población corresponde a junio de cada año según metodología utilizada por el IPEC y los datos correspondientes a jubilados y pensionados están presentados a diciembre de cada período.

Fuentes: Datos recibidos del IPEC y de la Caja de Jubilaciones y Pensiones de la Provincia

*Dirección General de Programación y Estadística Hacendal*

**Provincia de Santa Fe**  
**Caja de Jubilaciones y Pensiones**  
**Incrementos en cantidad de habitantes, Jubilados y Pensionados**  
**Período 1990 - 2014**

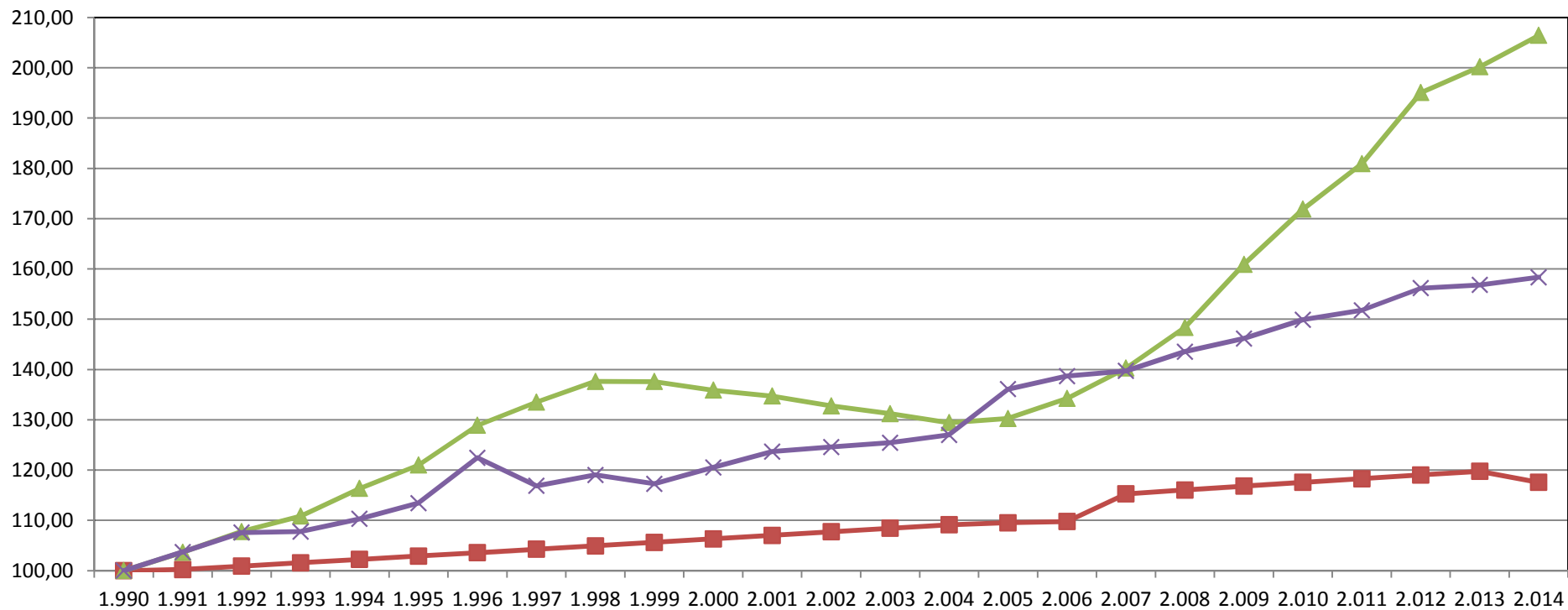

Incremento de la Población
 Incremento Cantidad de Jubilados
 Incremento Cantidad de Pensionados

***Dirección General de Programación y Estadística Hacendal***

**Provincia de Santa Fe**  
**Caja de Jubilaciones y Pensiones**  
**Relación entre Población Total y Cantidad de Jubilados y Pensionados**  
**Período 1990 - 2014**

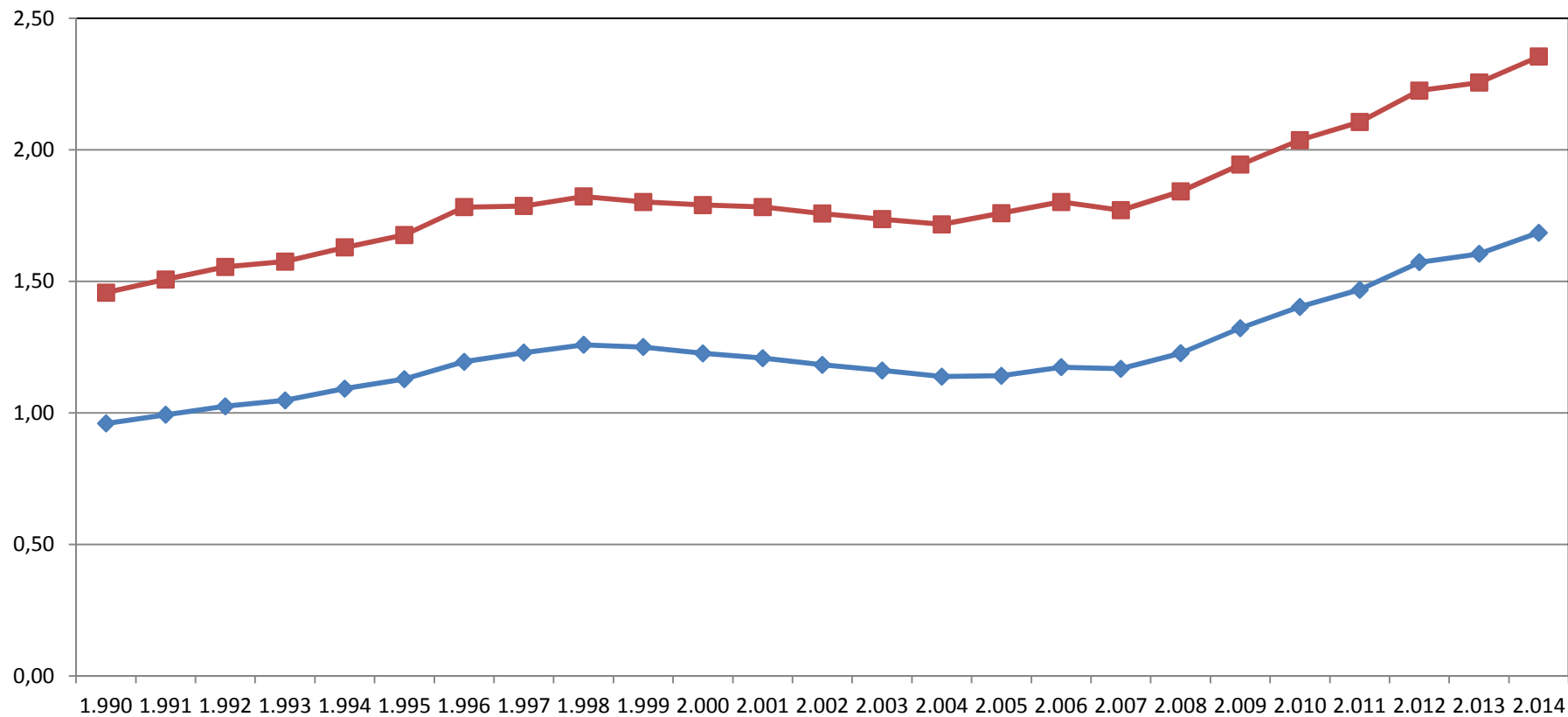

—■— Relación Pensionados/Población      —◆— Relación Jubilados/Población

*Dirección General de Programación y Estadística Hacendal*

***OBRA SOCIAL***

**PROVINCIA DE SANTA FE****INSTITUTO AUTARQUICO PROVINCIAL DE OBRA SOCIAL****TOTAL DE AFILIADOS, TITULARES Y BENEFICIARIOS****POR SITUACION DE REVISTA DEL TITULAR****PERIODO 1981 - 1991**

<b>SITUACION DE REVISTA</b>	<b>1981</b>	<b>1982</b>	<b>1983</b>	<b>1984</b>	<b>1985</b>	<b>1986</b>	<b>1987</b>	<b>1988</b>	<b>1989</b>	<b>1990</b>	<b>1991</b>
ACTIVOS	149.075	157.062	163.685	181.282	185.505	194.203	211.166	222.870	253.097	297.254	306.056
JUBILADOS	47.455	49.322	49.574	49.089	50.052	50.520	51.610	51.555	51.984	52.191	51.430
PENSIONADOS	13.822	14.904	15.268	16.067	16.808	17.430	18.266	18.614	19.176	19.784	19.947
<b>TOTAL</b>	<b>210.352</b>	<b>221.288</b>	<b>228.527</b>	<b>246.438</b>	<b>252.365</b>	<b>262.153</b>	<b>281.042</b>	<b>293.039</b>	<b>324.257</b>	<b>369.229</b>	<b>377.433</b>

Fuente: Datos suministrados por el Instituto Autárquico Provincial de Obra Social.

NOTAS: Elaboración propia en base a los datos aportados por la citada fuente.

Período 1981-2014, datos al 31 de diciembre de cada año.

**DIRECCION GENERAL DE PROGRAMACION Y ESTADISTICA HACENDAL.**

**PROVINCIA DE SANTA FE****INSTITUTO AUTARQUICO PROVINCIAL DE OBRA SOCIAL****TOTAL DE AFILIADOS, TITULARES Y BENEFICIARIOS****POR SITUACION DE REVISTA DEL TITULAR****PERIODO 1992 - 2002**

<b>SITUACION DE REVISTA</b>	<b>1992</b>	<b>1993</b>	<b>1994</b>	<b>1995</b>	<b>1996</b>	<b>1997</b>	<b>1998</b>	<b>1999</b>	<b>2000</b>	<b>2001</b>	<b>2002</b>
ACTIVOS	326.538	340.939	349.309	386.168	346.134	342.376	350.365	358.455	360.145	364.694	369.858
JUBILADOS	54.406	55.394	58.183	59.852	67.551	68.594	69.950	69.898	69.640	69.608	69.016
PENSIONADOS	20.970	21.464	22.205	22.727	23.825	24.159	24.630	25.073	25.549	25.700	25.617
<b>TOTAL</b>	<b>401.914</b>	<b>417.797</b>	<b>429.697</b>	<b>468.747</b>	<b>437.510</b>	<b>435.129</b>	<b>444.945</b>	<b>453.426</b>	<b>455.334</b>	<b>460.002</b>	<b>464.491</b>

Fuente: Datos suministrados por el Instituto Autárquico Provincial de Obra Social.

NOTAS: Elaboración propia en base a los datos aportados por la citada fuente.

Período 1981-2014, datos al 31 de diciembre de cada año.

**DIRECCION GENERAL DE PROGRAMACION Y ESTADISTICA HACENDAL.**



**PROVINCIA DE SANTA FE**  
**INSTITUTO AUTARQUICO PROVINCIAL DE OBRA SOCIAL**  
**TOTAL DE AFILIADOS, TITULARES Y BENEFICIARIOS**  
**POR SITUACION DE REVISTA DEL TITULAR**  
**PERIODO 2003 - 2014**

SITUACION DE REVISTA	2003	2004	2005	2006	2007	2008	2009	2010	2011	2012	2013	2014
ACTIVOS	372.525	371.856	376.462	378.563	382.229	383.775	388.014	392.592	401.619	405.447	412.448	421.244
JUBILADOS	67.075	66.261	66.516	68.755	72.722	76.520	80.462	86.408	90.337	90.148	93.709	95.653
PENSIONADOS	26.197	26.390	27.805	28.456	29.057	29.407	29.665	29.670	30.220	29.624	29.904	29.792
<b>TOTAL</b>	<b>465.797</b>	<b>464.507</b>	<b>470.783</b>	<b>475.774</b>	<b>484.008</b>	<b>489.702</b>	<b>498.141</b>	<b>508.670</b>	<b>522.176</b>	<b>525.219</b>	<b>536.061</b>	<b>546.689</b>

Fuente: Datos suministrados por el Instituto Autárquico Provincial de Obra Social.

NOTAS: Elaboración propia en base a los datos aportados por la citada fuente.

Período 1981-2014, datos al 31 de diciembre de cada año.

**DIRECCION GENERAL DE PROGRAMACION Y ESTADISTICA HACENDAL.**

**PROVINCIA DE SANTA FE**  
**INSTITUTO AUTARQUICO PROVINCIAL DE OBRA SOCIAL**  
**TOTAL DE AFILIADOS, TITULARES Y BENEFICIARIOS**  
**POR SITUACION DE REVISTA DEL TITULAR**  
**EVOLUCION RELATIVA - BASE 1981=100**

SITUACION DE REVISTA	1981	1982	1983	1984	1985	1986	1987	1988	1989	1990	1991
ACTIVOS	100,00	105,36	109,80	121,60	124,44	130,27	141,65	149,50	169,78	199,40	205,30
JUBILADOS	100,00	103,93	104,47	103,44	105,47	106,46	108,76	108,64	109,54	109,98	108,38
PENSIONADOS	100,00	107,83	110,46	116,24	121,60	126,10	132,15	134,67	138,74	143,13	144,31
<b>TOTAL</b>	<b>100,00</b>	<b>105,20</b>	<b>108,64</b>	<b>117,16</b>	<b>119,97</b>	<b>124,63</b>	<b>133,61</b>	<b>139,31</b>	<b>154,15</b>	<b>175,53</b>	<b>179,43</b>

Fuente: Datos suministrados por el Instituto Autárquico Provincial de Obra Social.

NOTAS: Elaboración propia en base a los datos aportados por la citada fuente.

Período 1981-2014, datos al 31 de diciembre de cada año.

**DIRECCION GENERAL DE PROGRAMACION Y ESTADISTICA HACENDAL.**

**PROVINCIA DE SANTA FE**  
**INSTITUTO AUTARQUICO PROVINCIAL DE OBRA SOCIAL**  
**TOTAL DE AFILIADOS, TITULARES Y BENEFICIARIOS**  
**POR SITUACION DE REVISTA DEL TITULAR**  
**EVOLUCION RELATIVA - BASE 1981=100**

<b>SITUACION DE REVISTA</b>	<b>1992</b>	<b>1993</b>	<b>1994</b>	<b>1995</b>	<b>1996</b>	<b>1997</b>	<b>1998</b>	<b>1999</b>	<b>2000</b>	<b>2001</b>	<b>2002</b>
ACTIVOS	219,04	228,70	234,32	259,04	232,19	229,67	235,03	240,45	241,59	244,64	248,10
JUBILADOS	114,65	116,73	122,61	126,12	142,35	144,55	147,40	147,29	146,75	146,68	145,43
PENSIONADOS	151,71	155,29	160,65	164,43	172,37	174,79	178,19	181,40	184,84	185,94	185,33
<b>TOTAL</b>	<b>191,07</b>	<b>198,62</b>	<b>204,28</b>	<b>222,84</b>	<b>207,99</b>	<b>206,86</b>	<b>211,52</b>	<b>215,56</b>	<b>216,46</b>	<b>218,68</b>	<b>220,82</b>

Fuente: Datos suministrados por el Instituto Autárquico Provincial de Obra Social.

NOTAS: Elaboración propia en base a los datos aportados por la citada fuente.

Período 1981-2014, datos al 31 de diciembre de cada año.

**DIRECCION GENERAL DE PROGRAMACION Y ESTADISTICA HACENDAL.**

**PROVINCIA DE SANTA FE**  
**INSTITUTO AUTARQUICO PROVINCIAL DE OBRA SOCIAL**  
**TOTAL DE AFILIADOS, TITULARES Y BENEFICIARIOS**  
**POR SITUACION DE REVISTA DEL TITULAR**  
**EVOLUCION RELATIVA - BASE 1981=100**

SITUACION DE REVISTA	2003	2004	2005	2006	2007	2008	2009	2010	2011	2012	2013	2014
ACTIVOS	249,89	249,44	252,53	253,94	256,40	257,44	260,28	263,35	269,41	271,98	276,67	282,57
JUBILADOS	141,34	139,63	140,17	144,88	153,24	161,25	169,55	182,08	190,36	189,97	197,47	201,57
PENSIONADOS	189,53	190,93	201,16	205,87	210,22	212,76	214,62	214,66	218,64	214,32	216,35	215,54
<b>TOTAL</b>	<b>221,44</b>	<b>220,82</b>	<b>223,81</b>	<b>226,18</b>	<b>230,09</b>	<b>232,80</b>	<b>236,81</b>	<b>241,82</b>	<b>248,24</b>	<b>249,69</b>	<b>254,84</b>	<b>259,89</b>

Fuente: Datos suministrados por el Instituto Autárquico Provincial de Obra Social.

NOTAS: Elaboración propia en base a los datos aportados por la citada fuente.

Período 1981-2014, datos al 31 de diciembre de cada año.

**DIRECCION GENERAL DE PROGRAMACION Y ESTADISTICA HACENDAL.**

PROVINCIA DE SANTA FE  
 INSTITUTO AUTARQUICO PROVINCIAL DE OBRA SOCIAL  
 TOTAL DE AFILIADOS EN EL PERIODO 1981 - 2014

TOTAL AFILIADOS

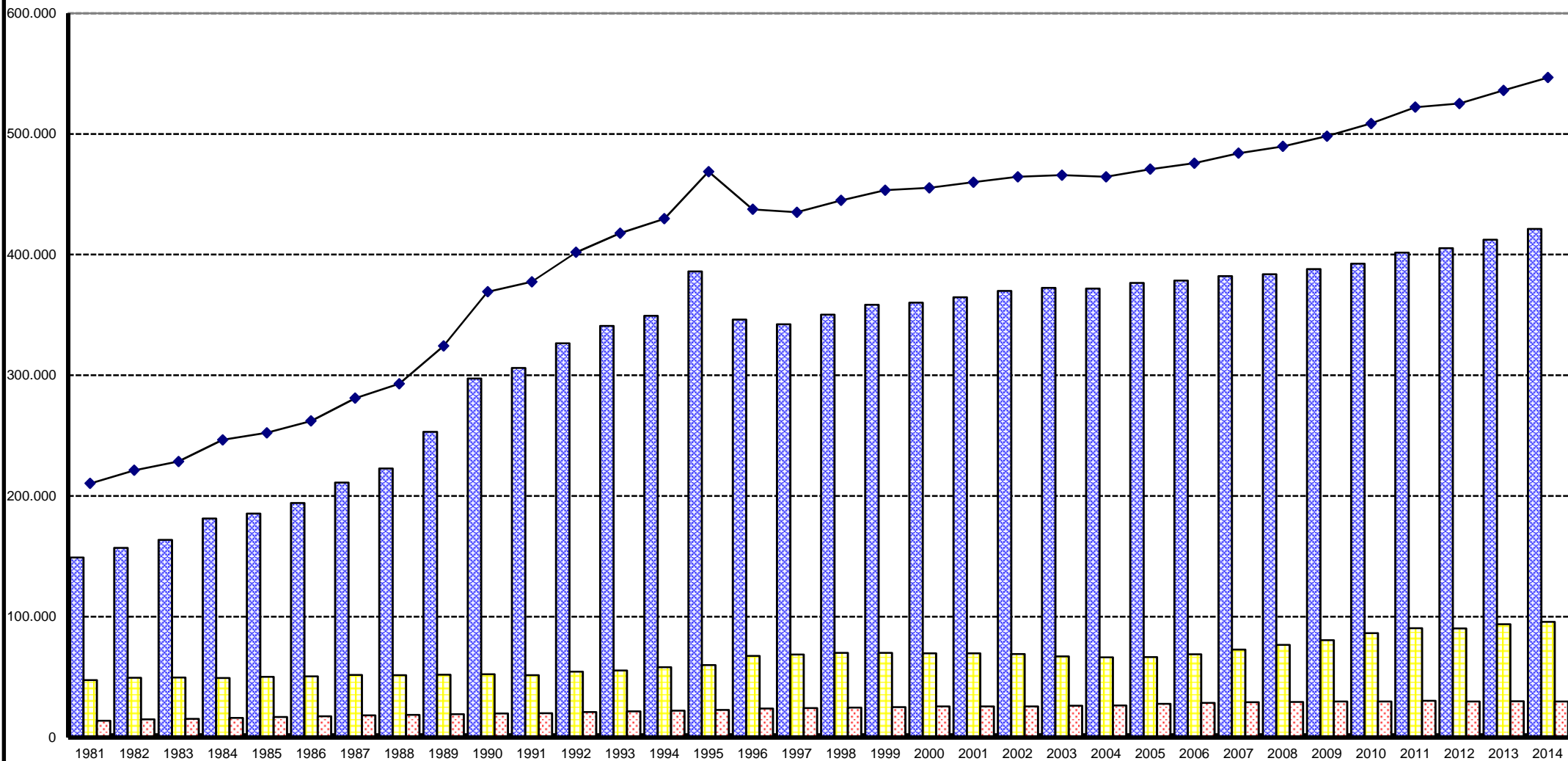

**PROVINCIA DE SANTA FE****INSTITUTO AUTARQUICO PROVINCIAL DE OBRA SOCIAL****TITULARES POR TRAMO DE EDAD**

PERIODO 1981 - 1991

TRAMO DE EDAD	1981	1982	1983	1984	1985	1986	1987	1988	1989	1990	1991
S/ESP.EDAD	712	701	674	639	608	608	516	497	519	523	532
MENOS DE 1 AÑO	17	6	2				1	2	12	8	2
DE 1 A 6 AÑOS	132	136	149	153	94	94	76	62	59	112	115
DE 7 A 12 AÑOS	78	91	76	81	163	163	220	224	250	245	209
DE 13 A 18 AÑOS	264	262	234	289	248	248	321	327	300	314	354
DE 19 A 24 AÑOS	5.927	5.665	5.268	5.766	4.977	4.977	4.585	4.204	4.425	4.556	4.382
DE 25 A 30 AÑOS	10.164	10.563	10.919	12.103	12.212	12.212	12.679	12.738	14.391	16.445	16.530
DE 31 A 36 AÑOS	9.815	10.437	10.999	12.385	12.859	12.859	14.441	15.147	16.995	19.794	21.039
DE 37 A 42 AÑOS	8.787	9.261	9.693	10.841	11.516	11.516	13.143	14.139	16.721	19.881	20.488
DE 43 A 48 AÑOS	8.875	9.177	9.493	10.017	9.985	9.985	11.261	12.108	14.258	17.527	19.035
DE 49 A 54 AÑOS	10.281	10.579	10.570	10.958	10.596	10.596	10.878	11.346	12.768	14.739	15.415
DE 55 A 60 AÑOS	10.460	10.718	11.069	11.344	11.332	11.332	11.810	12.012	12.265	13.101	13.088
DE 61 A 66 AÑOS	9.661	9.784	9.880	10.317	10.658	10.658	11.176	11.397	11.736	12.116	12.241
DE 67 A 72 AÑOS	8.779	9.210	9.476	9.493	9.456	9.456	9.649	9.679	9.954	10.347	10.349
DE 73 A 78 AÑOS	5.686	6.102	6.527	6.748	7.272	7.272	8.022	8.289	8.468	8.505	8.259
DE 79 A 84 AÑOS	2.738	3.033	3.418	3.690	3.849	3.849	4.353	4.575	4.886	5.268	5.453
DE 85 Y +	936	1.069	1.243	1.344	1.579	1.579	1.970	2.152	2.438	2.661	2.812
<b>TOTAL</b>	<b>93.312</b>	<b>96.794</b>	<b>99.690</b>	<b>106.168</b>	<b>107.404</b>	<b>107.404</b>	<b>115.101</b>	<b>118.898</b>	<b>130.445</b>	<b>146.142</b>	<b>150.303</b>

Fuente: Datos suministrados por el Instituto Autárquico Provincial de Obra Social.

NOTAS: Elaboración propia en base a los datos aportados por la citada fuente.

Período 1981-2014, datos al 31 de diciembre de cada año.

Año 1986, por falta de datos se repiten los del año anterior.

**PROVINCIA DE SANTA FE****INSTITUTO AUTARQUICO PROVINCIAL DE OBRA SOCIAL****TITULARES POR TRAMO DE EDAD**

PERIODO 1992 - 2002

TRAMO DE EDAD	1992	1993	1994	1995	1996	1997	1998	1999	2000	2001	2002
S/ESP.EDAD	521	11	29	2							
MENOS DE 1 AÑO	3	20	9	54	28	4	12			3	3
DE 1 A 6 AÑOS	108	107	134	124	104	81	91	24	38	49	47
DE 7 A 12 AÑOS	205	188	187	202	234	200	188	110	150	152	169
DE 13 A 18 AÑOS	406	437	440	453	477	458	451	309	352	375	404
DE 19 A 24 AÑOS	4.768	5.031	4.936	4.949	3.376	3.183	3.445	1.444	2.226	2.879	2.724
DE 25 A 30 AÑOS	17.178	17.483	17.462	18.787	14.159	13.558	14.026	9.098	10.769	12.111	12.180
DE 31 A 36 AÑOS	21.768	22.459	23.274	26.843	22.572	21.843	21.943	18.625	19.335	20.245	20.391
DE 37 A 42 AÑOS	21.321	22.439	22.957	24.878	24.321	24.218	24.905	25.380	25.634	26.262	25.677
DE 43 A 48 AÑOS	20.511	22.027	22.966	24.844	23.041	23.227	23.826	24.431	24.565	25.084	26.393
DE 49 A 54 AÑOS	16.409	17.472	18.769	20.740	20.598	21.059	22.089	24.310	24.334	24.615	24.809
DE 55 A 60 AÑOS	13.694	14.113	15.243	16.603	17.199	17.494	18.189	20.434	20.431	20.668	21.247
DE 61 A 66 AÑOS	12.571	12.925	13.156	13.638	13.914	13.993	14.486	17.224	17.239	17.535	17.720
DE 67 A 72 AÑOS	10.717	10.898	11.201	11.397	12.311	12.271	12.265	13.847	13.670	13.852	13.774
DE 73 A 78 AÑOS	8.490	8.731	8.876	8.882	9.315	9.486	9.656	10.893	10.698	10.546	10.864
DE 79 A 84 AÑOS	5.934	6.189	6.554	6.416	6.492	6.515	6.518	8.122	7.871	7.264	7.089
DE 85 Y +	3.295	3.575	4.041	4.176	4.482	4.638	4.958	7.820	7.152	5.425	5.031
<b>TOTAL</b>	<b>157.899</b>	<b>164.105</b>	<b>170.234</b>	<b>182.988</b>	<b>172.623</b>	<b>172.228</b>	<b>177.048</b>	<b>182.071</b>	<b>184.464</b>	<b>187.065</b>	<b>188.522</b>

Fuente: Datos suministrados por el Instituto Autárquico Provincial de Obra Social.

NOTAS: Elaboración propia en base a los datos aportados por la citada fuente.

Período 1981-2014, datos al 31 de diciembre de cada año.

Año 1986, por falta de datos se repiten los del año anterior.

**PROVINCIA DE SANTA FE****INSTITUTO AUTARQUICO PROVINCIAL DE OBRA SOCIAL****TITULARES POR TRAMO DE EDAD**

PERIODO 2003 - 2014

TRAMO DE EDAD	2003	2004	2005	2006	2007	2008	2009	2010	2011	2012	2013	2014
S/ESP.EDAD												
MENOS DE 1 AÑO	10	7	5	18	26	20	14	20	31	35	5	13
DE 1 A 6 AÑOS	48	58	69	60	94	116	143	81	100	124	159	180
DE 7 A 12 AÑOS	143	167	180	184	203	235	252	308	311	310	343	351
DE 13 A 18 AÑOS	425	432	446	478	520	578	596	660	671	662	698	709
DE 19 A 24 AÑOS	2.732	2.818	2.948	3.295	3.431	3.309	3.409	3.864	4.124	4.081	4.185	4.459
DE 25 A 30 AÑOS	11.839	11.700	12.061	12.485	13.475	13.831	14.421	15.559	16.208	17.070	16.869	17.267
DE 31 A 36 AÑOS	20.183	19.741	19.986	20.080	20.600	21.274	22.798	24.125	25.831	27.462	28.689	29.161
DE 37 A 42 AÑOS	25.788	25.087	24.945	24.917	24.780	25.097	25.435	25.993	26.828	27.757	28.719	30.188
DE 43 A 48 AÑOS	26.994	27.524	27.938	28.679	29.667	30.123	29.647	29.550	29.548	29.784	30.058	30.134
DE 49 A 54 AÑOS	25.291	25.208	25.371	25.830	26.609	27.200	28.895	29.267	30.273	31.603	32.478	33.313
DE 55 A 60 AÑOS	22.415	23.504	23.896	24.315	25.128	25.720	26.181	26.370	26.581	27.209	27.943	28.886
DE 61 A 66 AÑOS	18.406	18.790	18.986	19.907	20.801	21.557	22.906	23.528	24.992	25.628	26.311	27.046
DE 67 A 72 AÑOS	14.214	14.575	14.717	15.449	16.418	16.926	17.396	17.889	18.529	19.576	20.320	21.175
DE 73 A 78 AÑOS	10.882	11.085	11.152	11.328	11.862	12.219	12.418	12.815	13.277	13.933	14.768	15.314
DE 79 A 84 AÑOS	7.316	7.434	7.440	7.626	7.898	8.199	8.547	8.466	8.794	8.968	9.315	9.751
DE 85 Y +	4.867	5.173	5.052	5.171	5.545	5.840	6.439	6.474	6.783	7.118	7.565	7.967
<b>TOTAL</b>	<b>191.553</b>	<b>193.303</b>	<b>195.192</b>	<b>199.822</b>	<b>207.057</b>	<b>212.244</b>	<b>219.497</b>	<b>224.969</b>	<b>232.881</b>	<b>241.320</b>	<b>248.425</b>	<b>255.914</b>

Fuente: Datos suministrados por el Instituto Autárquico Provincial de Obra Social.

NOTAS: Elaboración propia en base a los datos aportados por la citada fuente.

Período 1981-2014, datos al 31 de diciembre de cada año.

Año 1986, por falta de datos se repiten los del año anterior.



**PROVINCIA DE SANTA FE****INSTITUTO AUTARQUICO PROVINCIAL DE OBRA SOCIAL****TITULARES POR TRAMO DE EDAD****PARTICIPACION PORCENTUAL POR TRAMO EN EL TOTAL**

TRAMO DE EDAD	1981	1982	1983	1984	1985	1986	1987	1988	1989	1990	1991
S/ESP.EDAD	0,76	0,72	0,68	0,60	0,57	0,57	0,45	0,42	0,40	0,36	0,35
MENOS DE 1 AÑO	0,02	0,01	0,00				0,00	0,00	0,01	0,01	0,00
DE 1 A 6 AÑOS	0,14	0,14	0,15	0,14	0,09	0,09	0,07	0,05	0,05	0,08	0,08
DE 7 A 12 AÑOS	0,08	0,09	0,08	0,08	0,15	0,15	0,19	0,19	0,19	0,17	0,14
DE 13 A 18 AÑOS	0,28	0,27	0,23	0,27	0,23	0,23	0,28	0,28	0,23	0,21	0,24
DE 19 A 24 AÑOS	6,35	5,85	5,28	5,43	4,63	4,63	3,98	3,54	3,39	3,12	2,92
DE 25 A 30 AÑOS	10,89	10,91	10,95	11,40	11,37	11,37	11,02	10,71	11,03	11,25	11,00
DE 31 A 36 AÑOS	10,52	10,78	11,03	11,67	11,97	11,97	12,55	12,74	13,03	13,54	14,00
DE 37 A 42 AÑOS	9,42	9,57	9,72	10,21	10,72	10,72	11,42	11,89	12,82	13,60	13,63
DE 43 A 48 AÑOS	9,51	9,48	9,52	9,44	9,30	9,30	9,78	10,18	10,93	11,99	12,66
DE 49 A 54 AÑOS	11,02	10,93	10,60	10,32	9,87	9,87	9,45	9,54	9,79	10,09	10,26
DE 55 A 60 AÑOS	11,21	11,07	11,10	10,68	10,55	10,55	10,26	10,10	9,40	8,96	8,71
DE 61 A 66 AÑOS	10,35	10,11	9,91	9,72	9,92	9,92	9,71	9,59	9,00	8,29	8,14
DE 67 A 72 AÑOS	9,41	9,52	9,51	8,94	8,80	8,80	8,38	8,14	7,63	7,08	6,89
DE 73 A 78 AÑOS	6,09	6,30	6,55	6,36	6,77	6,77	6,97	6,97	6,49	5,82	5,49
DE 79 A 84 AÑOS	2,93	3,13	3,43	3,48	3,58	3,58	3,78	3,85	3,75	3,60	3,63
DE 85 Y +	1,00	1,10	1,25	1,27	1,47	1,47	1,71	1,81	1,87	1,82	1,87
<b>TOTAL</b>	<b>100,00</b>	<b>100,00</b>	<b>100,00</b>	<b>100,00</b>	<b>100,00</b>	<b>100,00</b>	<b>100,00</b>	<b>100,00</b>	<b>100,00</b>	<b>100,00</b>	<b>100,00</b>

Fuente: Datos suministrados por el Instituto Autárquico Provincial de Obra Social.

NOTAS: Elaboración propia en base a los datos aportados por la citada fuente.

Período 1981-2014, datos al 31 de diciembre de cada año.

Año 1986, por falta de datos se repiten los del año anterior.

**PROVINCIA DE SANTA FE****INSTITUTO AUTARQUICO PROVINCIAL DE OBRA SOCIAL****TITULARES POR TRAMO DE EDAD****PARTICIPACION PORCENTUAL POR TRAMO EN EL TOTAL**

TRAMO DE EDAD	1992	1993	1994	1995	1996	1997	1998	1999	2000	2001	2002
S/ESP.EDAD	0,33	0,01	0,02								
MENOS DE 1 AÑO	0,00	0,01	0,01	0,03	0,02		0,01				
DE 1 A 6 AÑOS	0,07	0,07	0,08	0,07	0,06	0,05	0,05	0,01	0,02	0,03	0,02
DE 7 A 12 AÑOS	0,13	0,11	0,11	0,11	0,14	0,12	0,11	0,06	0,08	0,08	0,09
DE 13 A 18 AÑOS	0,26	0,27	0,26	0,25	0,28	0,27	0,25	0,17	0,19	0,20	0,21
DE 19 A 24 AÑOS	3,02	3,07	2,90	2,70	1,96	1,85	1,95	0,79	1,21	1,54	1,44
DE 25 A 30 AÑOS	10,88	10,65	10,26	10,27	8,20	7,87	7,92	5,00	5,84	6,47	6,46
DE 31 A 36 AÑOS	13,79	13,69	13,67	14,67	13,08	12,68	12,39	10,23	10,48	10,82	10,82
DE 37 A 42 AÑOS	13,50	13,67	13,49	13,60	14,09	14,06	14,07	13,94	13,90	14,04	13,62
DE 43 A 48 AÑOS	12,99	13,42	13,49	13,58	13,35	13,49	13,46	13,42	13,32	13,41	14,00
DE 49 A 54 AÑOS	10,39	10,65	11,03	11,33	11,93	12,23	12,48	13,35	13,19	13,16	13,16
DE 55 A 60 AÑOS	8,67	8,60	8,95	9,07	9,96	10,16	10,27	11,22	11,08	11,05	11,27
DE 61 A 66 AÑOS	7,96	7,88	7,73	7,45	8,06	8,12	8,18	9,46	9,35	9,37	9,40
DE 67 A 72 AÑOS	6,79	6,64	6,58	6,23	7,13	7,12	6,93	7,61	7,41	7,40	7,31
DE 73 A 78 AÑOS	5,38	5,32	5,21	4,85	5,40	5,51	5,45	5,98	5,80	5,64	5,76
DE 79 A 84 AÑOS	3,76	3,77	3,85	3,51	3,76	3,78	3,68	4,46	4,27	3,88	3,76
DE 85 Y +	2,09	2,18	2,37	2,28	2,60	2,69	2,80	4,30	3,88	2,90	2,67
<b>TOTAL</b>	<b>100,00</b>	<b>100,00</b>	<b>100,00</b>	<b>100,00</b>	<b>100,00</b>	<b>100,00</b>	<b>100,00</b>	<b>100,00</b>	<b>100,00</b>	<b>100,00</b>	<b>100,00</b>

Fuente: Datos suministrados por el Instituto Autárquico Provincial de Obra Social.

NOTAS: Elaboración propia en base a los datos aportados por la citada fuente.

Período 1981-2014, datos al 31 de diciembre de cada año.

Año 1986, por falta de datos se repiten los del año anterior.

**PROVINCIA DE SANTA FE****INSTITUTO AUTARQUICO PROVINCIAL DE OBRA SOCIAL****TITULARES POR TRAMO DE EDAD****PARTICIPACION PORCENTUAL POR TRAMO EN EL TOTAL**

TRAMO DE EDAD	2003	2004	2005	2006	2007	2008	2009	2010	2011	2012	2013	2014
S/ESP.EDAD												
MENOS DE 1 AÑO	0,01	0,00	0,00	0,01	0,01	0,01	0,01	0,01	0,01	0,01	0,00	0,01
DE 1 A 6 AÑOS	0,03	0,03	0,04	0,03	0,05	0,05	0,07	0,04	0,04	0,05	0,06	0,07
DE 7 A 12 AÑOS	0,07	0,09	0,09	0,09	0,10	0,11	0,11	0,14	0,13	0,13	0,14	0,14
DE 13 A 18 AÑOS	0,22	0,22	0,23	0,24	0,25	0,27	0,27	0,29	0,29	0,27	0,28	0,28
DE 19 A 24 AÑOS	1,43	1,46	1,51	1,65	1,66	1,56	1,55	1,72	1,77	1,69	1,68	1,74
DE 25 A 30 AÑOS	6,18	6,05	6,18	6,25	6,51	6,52	6,57	6,92	6,96	7,07	6,79	6,75
DE 31 A 36 AÑOS	10,54	10,21	10,24	10,05	9,95	10,02	10,39	10,72	11,09	11,38	11,55	11,39
DE 37 A 42 AÑOS	13,46	12,98	12,78	12,47	11,97	11,82	11,59	11,55	11,52	11,50	11,56	11,80
DE 43 A 48 AÑOS	14,09	14,24	14,31	14,35	14,33	14,19	13,51	13,14	12,69	12,34	12,10	11,78
DE 49 A 54 AÑOS	13,20	13,04	13,00	12,93	12,85	12,82	13,16	13,01	13,00	13,10	13,07	13,02
DE 55 A 60 AÑOS	11,70	12,16	12,24	12,17	12,14	12,12	11,93	11,72	11,41	11,28	11,25	11,29
DE 61 A 66 AÑOS	9,61	9,72	9,73	9,96	10,05	10,16	10,44	10,46	10,73	10,62	10,59	10,57
DE 67 A 72 AÑOS	7,42	7,54	7,54	7,73	7,93	7,97	7,93	7,95	7,96	8,11	8,18	8,27
DE 73 A 78 AÑOS	5,68	5,73	5,71	5,67	5,73	5,76	5,66	5,70	5,70	5,77	5,94	5,98
DE 79 A 84 AÑOS	3,82	3,85	3,81	3,82	3,81	3,86	3,89	3,76	3,78	3,72	3,75	3,81
DE 85 Y +	2,54	2,68	2,59	2,59	2,68	2,75	2,93	2,88	2,91	2,95	3,05	3,11
<b>TOTAL</b>	<b>100,00</b>	<b>100,00</b>	<b>100,00</b>	<b>100,00</b>	<b>100,00</b>	<b>100,00</b>	<b>100,00</b>	<b>100,00</b>	<b>100,00</b>	<b>100,00</b>	<b>100,00</b>	<b>100,00</b>

Fuente: Datos suministrados por el Instituto Autárquico Provincial de Obra Social.

NOTAS: Elaboración propia en base a los datos aportados por la citada fuente.

Período 1981-2014, datos al 31 de diciembre de cada año.

Año 1986, por falta de datos se repiten los del año anterior.

**PROVINCIA DE SANTA FE****INSTITUTO AUTARQUICO PROVINCIAL DE OBRA SOCIAL****BENEFICIARIOS POR TRAMO DE EDAD**

PERIODO 1981 - 1991

TRAMO DE EDAD	1981	1982	1983	1984	1985	1986	1987	1988	1989	1990	1991
S/ESP.EDAD	890	823	783	642	576	576	214	259	344	471	7
MENOS DE 1 AÑO	1.874	2.258	1.477	2.611	2.776	2.776	3.104	2.859	2.568	3.212	3.319
DE 1 A 6 AÑOS	24.150	25.864	26.934	29.090	28.924	28.924	30.913	31.419	34.201	38.664	38.686
DE 7 A 12 AÑOS	20.920	22.862	24.296	27.816	30.044	30.044	35.421	37.525	41.669	46.898	47.038
DE 13 A 18 AÑOS	17.985	18.876	19.300	20.274	21.705	21.705	27.263	29.720	34.426	41.394	44.075
DE 19 A 24 AÑOS	6.546	7.413	7.958	8.598	8.449	8.449	11.022	12.118	13.673	15.677	16.176
DE 25 A 30 AÑOS	5.882	6.212	6.249	6.908	6.948	6.948	7.735	7.871	8.685	9.460	9.389
DE 31 A 36 AÑOS	6.136	6.550	6.897	7.548	7.970	7.970	8.961	9.334	10.354	11.894	11.941
DE 37 A 42 AÑOS	5.550	5.919	6.089	6.924	7.189	7.189	8.231	8.733	10.028	11.853	12.152
DE 43 A 48 AÑOS	5.631	5.905	6.055	6.297	6.186	6.186	6.902	7.402	8.521	10.415	10.921
DE 49 A 54 AÑOS	6.352	6.466	6.491	6.681	6.523	6.523	6.750	6.973	7.868	9.100	9.226
DE 55 A 60 AÑOS	5.803	6.017	6.253	6.487	6.637	6.637	7.109	7.244	7.522	8.339	8.271
DE 61 A 66 AÑOS	4.287	4.357	4.656	4.867	5.158	5.158	5.669	5.828	6.249	6.826	6.913
DE 67 A 72 AÑOS	2.904	2.880	3.048	3.077	3.143	3.143	3.460	3.601	3.977	4.499	4.608
DE 73 A 78 AÑOS	1.612	1.502	1.653	1.691	1.830	1.830	1.984	2.040	2.306	2.662	2.612
DE 79 A 84 AÑOS	518	590	698	759	807	807	881	882	1.042	1.264	1.292
DE 85 Y +					96	96	322	333	379	459	504
<b>TOTAL</b>	<b>117.040</b>	<b>124.494</b>	<b>128.837</b>	<b>140.270</b>	<b>144.961</b>	<b>144.961</b>	<b>165.941</b>	<b>174.141</b>	<b>193.812</b>	<b>223.087</b>	<b>227.130</b>

Fuente: Datos suministrados por el Instituto Autárquico Provincial de Obra Social.

NOTAS: Elaboración propia en base a los datos aportados por la citada fuente.

Período 1981-2014, datos al 31 de diciembre de cada año.

Año 1986, por falta de datos se repiten los del año anterior.

**DIRECCION GENERAL DE PROGRAMACION Y ESTADISTICA HACENDAL.**

**PROVINCIA DE SANTA FE**

**INSTITUTO AUTARQUICO PROVINCIAL DE OBRA SOCIAL**

**BENEFICIARIOS POR TRAMO DE EDAD**

**PERIODO 1992 - 2002**

TRAMO DE EDAD	1992	1993	1994	1995	1996	1997	1998	1999	2000	2001	2002
S/ESP.EDAD	467	542	575								
MENOS DE 1 AÑO	3.775	3.578	3.202	4.298	4.210	3.829	3.807			1.096	4.117
DE 1 A 6 AÑOS	40.899	41.724	41.605	44.358	38.046	37.401	37.089	22.796	29.056	34.371	34.796
DE 7 A 12 AÑOS	48.613	50.199	50.900	54.513	49.798	49.271	49.989	44.869	46.116	47.549	47.792
DE 13 A 18 AÑOS	48.494	51.713	53.649	58.917	54.656	54.425	54.844	53.678	54.227	55.425	56.239
DE 19 A 24 AÑOS	18.229	19.320	20.805	25.774	26.713	26.875	29.068	48.856	42.125	36.000	34.011
DE 25 A 30 AÑOS	9.985	9.992	9.792	10.704	8.981	8.686	8.691	10.371	9.415	8.583	8.296
DE 31 A 36 AÑOS	12.861	13.521	13.809	15.527	13.939	13.622	13.639	11.123	11.480	12.067	12.113
DE 37 A 42 AÑOS	13.011	13.558	13.990	15.543	14.519	14.427	14.864	15.383	15.649	15.986	16.164
DE 43 A 48 AÑOS	11.885	12.486	12.795	14.382	13.550	13.655	14.090	14.889	14.891	15.056	15.364
DE 49 A 54 AÑOS	10.022	10.442	10.937	12.176	11.688	11.855	12.321	13.677	13.607	13.665	13.856
DE 55 A 60 AÑOS	8.750	9.097	9.282	10.228	9.732	9.748	9.952	11.256	11.133	11.131	11.334
DE 61 A 66 AÑOS	7.355	7.568	7.679	8.073	7.940	7.891	8.033	9.136	8.926	8.821	8.970
DE 67 A 72 AÑOS	4.913	5.042	5.308	5.657	5.666	5.726	5.896	7.119	6.811	6.578	6.494
DE 73 A 78 AÑOS	2.737	2.765	2.883	3.188	3.178	3.222	3.326	4.552	4.245	3.958	3.909
DE 79 A 84 AÑOS	1.449	1.496	1.543	1.640	1.516	1.505	1.498	2.285	2.038	1.800	1.736
DE 85 Y +	570	649	709	781	755	763	790	1.365	1.151	851	778
<b>TOTAL</b>	<b>244.015</b>	<b>253.692</b>	<b>259.463</b>	<b>285.759</b>	<b>264.887</b>	<b>262.901</b>	<b>267.897</b>	<b>271.355</b>	<b>270.870</b>	<b>272.937</b>	<b>275.969</b>

Fuente: Datos suministrados por el Instituto Autárquico Provincial de Obra Social.

NOTAS: Elaboración propia en base a los datos aportados por la citada fuente.

Período 1981-2014, datos al 31 de diciembre de cada año.

Año 1986, por falta de datos se repiten los del año anterior.

**DIRECCION GENERAL DE PROGRAMACION Y ESTADISTICA HACENDAL.**

**PROVINCIA DE SANTA FE****INSTITUTO AUTARQUICO PROVINCIAL DE OBRA SOCIAL****BENEFICIARIOS POR TRAMO DE EDAD**

PERIODO 2003 - 2014

TRAMO DE EDAD	2003	2004	2005	2006	2007	2008	2009	2010	2011	2012	2013	2014
S/ESP.EDAD												
MENOS DE 1 AÑO	4.567	4.031	4.313	4.220	4.109	4.458	4.041	4.848	4.904	4.785	4.949	5.093
DE 1 A 6 AÑOS	34.013	33.629	33.964	34.099	33.915	33.506	33.707	34.299	35.136	34.812	35.404	36.546
DE 7 A 12 AÑOS	45.442	44.113	44.112	43.448	43.054	42.343	42.301	42.879	43.584	43.374	43.132	43.179
DE 13 A 18 AÑOS	55.745	54.980	55.186	54.855	53.923	53.359	52.762	51.963	51.830	51.584	51.571	51.058
DE 19 A 24 AÑOS	31.820	30.981	33.169	33.474	33.863	34.000	35.423	36.276	36.892	35.120	35.467	35.800
DE 25 A 30 AÑOS	10.625	10.644	11.365	11.888	12.752	12.992	12.821	14.070	15.520	12.878	13.707	14.093
DE 31 A 36 AÑOS	11.689	11.406	11.507	11.455	11.450	11.719	11.641	12.357	13.124	12.096	12.377	12.293
DE 37 A 42 AÑOS	15.779	15.335	15.259	14.946	14.485	14.274	14.100	13.929	13.813	13.676	13.705	14.026
DE 43 A 48 AÑOS	15.515	15.892	16.071	16.332	16.723	16.867	16.990	16.985	16.671	16.380	16.140	15.786
DE 49 A 54 AÑOS	14.339	14.358	14.505	14.780	15.004	15.302	15.564	15.895	16.528	16.800	17.353	17.614
DE 55 A 60 AÑOS	11.927	12.310	12.521	12.765	13.205	13.538	13.917	14.261	14.538	14.798	15.099	15.355
DE 61 A 66 AÑOS	9.419	9.618	9.626	9.943	10.108	10.380	10.529	10.904	11.366	11.613	12.119	12.617
DE 67 A 72 AÑOS	6.708	6.982	7.104	7.095	7.323	7.394	7.271	7.361	7.505	7.883	8.106	8.458
DE 73 A 78 AÑOS	4.020	4.168	4.162	4.037	4.282	4.499	4.527	4.527	4.713	4.787	4.990	5.140
DE 79 A 84 AÑOS	1.844	1.924	1.924	1.865	1.972	2.020	2.139	2.206	2.223	2.317	2.443	2.602
DE 85 Y +	792	833	803	748	783	807	911	941	948	996	1.074	1.115
<b>TOTAL</b>	<b>274.244</b>	<b>271.204</b>	<b>275.591</b>	<b>275.950</b>	<b>276.951</b>	<b>277.458</b>	<b>278.644</b>	<b>283.701</b>	<b>289.295</b>	<b>283.899</b>	<b>287.636</b>	<b>290.775</b>

Fuente: Datos suministrados por el Instituto Autárquico Provincial de Obra Social.

NOTAS: Elaboración propia en base a los datos aportados por la citada fuente.

Período 1981-2014, datos al 31 de diciembre de cada año.

Año 1986, por falta de datos se repiten los del año anterior.

**DIRECCION GENERAL DE PROGRAMACION Y ESTADISTICA HACENDAL.**

**PROVINCIA DE SANTA FE****INSTITUTO AUTARQUICO PROVINCIAL DE OBRA SOCIAL****BENEFICIARIOS POR TRAMO DE EDAD****PARTICIPACION PORCENTUAL POR TRAMO EN EL TOTAL**

TRAMO DE EDAD	1981	1982	1983	1984	1985	1986	1987	1988	1989	1990	1991
S/ESP.EDAD	0,76	0,66	0,61	0,46	0,40	0,40	0,13	0,15	0,18	0,21	0,00
MENOS DE 1 AÑO	1,60	1,81	1,15	1,86	1,91	1,91	1,87	1,64	1,32	1,44	1,46
DE 1 A 6 AÑOS	20,63	20,78	20,91	20,74	19,95	19,95	18,63	18,04	17,65	17,33	17,03
DE 7 A 12 AÑOS	17,87	18,36	18,86	19,83	20,73	20,73	21,35	21,55	21,50	21,02	20,71
DE 13 A 18 AÑOS	15,37	15,16	14,98	14,45	14,97	14,97	16,43	17,07	17,76	18,56	19,41
DE 19 A 24 AÑOS	5,59	5,95	6,18	6,13	5,83	5,83	6,64	6,96	7,05	7,03	7,12
DE 25 A 30 AÑOS	5,03	4,99	4,85	4,92	4,79	4,79	4,66	4,52	4,48	4,24	4,13
DE 31 A 36 AÑOS	5,24	5,26	5,35	5,38	5,50	5,50	5,40	5,36	5,34	5,33	5,26
DE 37 A 42 AÑOS	4,74	4,75	4,73	4,94	4,96	4,96	4,96	5,01	5,17	5,31	5,35
DE 43 A 48 AÑOS	4,81	4,74	4,70	4,49	4,27	4,27	4,16	4,25	4,40	4,67	4,81
DE 49 A 54 AÑOS	5,43	5,19	5,04	4,76	4,50	4,50	4,07	4,00	4,06	4,08	4,06
DE 55 A 60 AÑOS	4,96	4,83	4,85	4,62	4,58	4,58	4,28	4,16	3,88	3,74	3,64
DE 61 A 66 AÑOS	3,66	3,50	3,61	3,47	3,56	3,56	3,42	3,35	3,22	3,06	3,04
DE 67 A 72 AÑOS	2,48	2,31	2,37	2,19	2,17	2,17	2,09	2,07	2,05	2,02	2,03
DE 73 A 78 AÑOS	1,38	1,21	1,28	1,21	1,26	1,26	1,20	1,17	1,19	1,19	1,15
DE 79 A 84 AÑOS	0,44	0,47	0,54	0,54	0,56	0,56	0,53	0,51	0,54	0,57	0,57
DE 85 Y +					0,07	0,07	0,19	0,19	0,20	0,21	0,22
<b>TOTAL</b>	<b>100,00</b>	<b>100,00</b>	<b>100,00</b>	<b>100,00</b>	<b>100,00</b>	<b>100,00</b>	<b>100,00</b>	<b>100,00</b>	<b>100,00</b>	<b>100,00</b>	<b>100,00</b>

Fuente: Datos suministrados por el Instituto Autárquico Provincial de Obra Social.

NOTAS: Elaboración propia en base a los datos aportados por la citada fuente.

Período 1981-2014, datos al 31 de diciembre de cada año.

Año 1986, por falta de datos se repiten los del año anterior.

**DIRECCION GENERAL DE PROGRAMACION Y ESTADISTICA HACENDAL.**

**PROVINCIA DE SANTA FE****INSTITUTO AUTARQUICO PROVINCIAL DE OBRA SOCIAL****BENEFICIARIOS POR TRAMO DE EDAD****PARTICIPACION PORCENTUAL POR TRAMO EN EL TOTAL**

TRAMO DE EDAD	1992	1993	1994	1995	1996	1997	1998	1999	2000	2001	2002
S/ESP.EDAD	0,19	0,21	0,22								
MENOS DE 1 AÑO	1,55	1,41	1,23	1,50	1,59	1,46	1,42			0,40	1,49
DE 1 A 6 AÑOS	16,76	16,45	16,04	15,52	14,36	14,23	13,84	8,40	10,73	12,59	12,61
DE 7 A 12 AÑOS	19,92	19,79	19,62	19,08	18,80	18,74	18,66	16,54	17,03	17,42	17,32
DE 13 A 18 AÑOS	19,87	20,38	20,68	20,62	20,63	20,70	20,47	19,78	20,02	20,31	20,38
DE 19 A 24 AÑOS	7,47	7,62	8,02	9,02	10,08	10,22	10,85	18,00	15,55	13,19	12,32
DE 25 A 30 AÑOS	4,09	3,94	3,77	3,75	3,39	3,30	3,24	3,82	3,48	3,14	3,01
DE 31 A 36 AÑOS	5,27	5,33	5,32	5,43	5,26	5,18	5,09	4,10	4,24	4,42	4,39
DE 37 A 42 AÑOS	5,33	5,34	5,39	5,44	5,48	5,49	5,55	5,67	5,78	5,86	5,86
DE 43 A 48 AÑOS	4,87	4,92	4,93	5,03	5,12	5,19	5,26	5,49	5,50	5,52	5,57
DE 49 A 54 AÑOS	4,11	4,12	4,22	4,26	4,41	4,51	4,60	5,04	5,02	5,01	5,02
DE 55 A 60 AÑOS	3,59	3,59	3,58	3,58	3,67	3,71	3,71	4,15	4,11	4,08	4,11
DE 61 A 66 AÑOS	3,01	2,98	2,96	2,83	3,00	3,00	3,00	3,37	3,30	3,23	3,25
DE 67 A 72 AÑOS	2,01	1,99	2,05	1,98	2,14	2,18	2,20	2,62	2,51	2,41	2,35
DE 73 A 78 AÑOS	1,12	1,09	1,11	1,12	1,20	1,23	1,24	1,68	1,57	1,45	1,42
DE 79 A 84 AÑOS	0,59	0,59	0,59	0,57	0,57	0,57	0,56	0,84	0,75	0,66	0,63
DE 85 Y +	0,23	0,26	0,27	0,27	0,29	0,29	0,29	0,50	0,42	0,31	0,28
<b>TOTAL</b>	<b>100,00</b>	<b>100,00</b>	<b>100,00</b>	<b>100,00</b>	<b>100,00</b>	<b>100,00</b>	<b>100,00</b>	<b>100,00</b>	<b>100,00</b>	<b>100,00</b>	<b>100,00</b>

Fuente: Datos suministrados por el Instituto Autárquico Provincial de Obra Social.

NOTAS: Elaboración propia en base a los datos aportados por la citada fuente.

Período 1981-2014, datos al 31 de diciembre de cada año.

Año 1986, por falta de datos se repiten los del año anterior.

**DIRECCION GENERAL DE PROGRAMACION Y ESTADISTICA HACENDAL.**



**PROVINCIA DE SANTA FE****INSTITUTO AUTARQUICO PROVINCIAL DE OBRA SOCIAL****BENEFICIARIOS POR TRAMO DE EDAD****PARTICIPACION PORCENTUAL POR TRAMO EN EL TOTAL**

TRAMO DE EDAD	2003	2004	2005	2006	2007	2008	2009	2010	2011	2012	2013	2014
S/ESP.EDAD												
MENOS DE 1 AÑO	1,67	1,49	1,57	1,53	1,48	1,61	1,45	1,71	1,70	1,69	1,72	1,75
DE 1 A 6 AÑOS	12,40	12,40	12,32	12,36	12,25	12,08	12,10	12,09	12,15	12,26	12,31	12,57
DE 7 A 12 AÑOS	16,57	16,27	16,01	15,74	15,55	15,26	15,18	15,11	15,07	15,28	15,00	14,85
DE 13 A 18 AÑOS	20,33	20,27	20,02	19,88	19,47	19,23	18,94	18,32	17,92	18,17	17,93	17,56
DE 19 A 24 AÑOS	11,60	11,42	12,04	12,13	12,23	12,25	12,71	12,79	12,75	12,37	12,33	12,31
DE 25 A 30 AÑOS	3,87	3,92	4,12	4,31	4,60	4,68	4,60	4,96	5,36	4,54	4,77	4,85
DE 31 A 36 AÑOS	4,26	4,21	4,18	4,15	4,13	4,22	4,18	4,36	4,54	4,26	4,30	4,23
DE 37 A 42 AÑOS	5,75	5,65	5,54	5,42	5,23	5,14	5,06	4,91	4,77	4,82	4,76	4,82
DE 43 A 48 AÑOS	5,66	5,86	5,83	5,92	6,04	6,08	6,10	5,99	5,76	5,77	5,61	5,43
DE 49 A 54 AÑOS	5,23	5,29	5,26	5,36	5,42	5,52	5,59	5,60	5,71	5,92	6,03	6,06
DE 55 A 60 AÑOS	4,35	4,54	4,54	4,63	4,77	4,88	4,99	5,03	5,03	5,21	5,25	5,28
DE 61 A 66 AÑOS	3,43	3,55	3,49	3,60	3,65	3,74	3,78	3,84	3,93	4,09	4,21	4,34
DE 67 A 72 AÑOS	2,45	2,57	2,58	2,57	2,64	2,66	2,61	2,59	2,59	2,78	2,82	2,91
DE 73 A 78 AÑOS	1,47	1,54	1,51	1,46	1,55	1,62	1,62	1,60	1,63	1,69	1,73	1,77
DE 79 A 84 AÑOS	0,67	0,71	0,70	0,68	0,71	0,73	0,77	0,78	0,77	0,82	0,85	0,89
DE 85 Y +	0,29	0,31	0,29	0,27	0,28	0,29	0,33	0,33	0,33	0,35	0,37	0,38
<b>TOTAL</b>	<b>100,00</b>	<b>100,00</b>	<b>100,00</b>	<b>100,00</b>	<b>100,00</b>	<b>100,00</b>	<b>100,00</b>	<b>100,00</b>	<b>100,00</b>	<b>100,00</b>	<b>100,00</b>	<b>100,00</b>

Fuente: Datos suministrados por el Instituto Autárquico Provincial de Obra Social.

NOTAS: Elaboración propia en base a los datos aportados por la citada fuente.

Período 1981-2014, datos al 31 de diciembre de cada año.

Año 1986, por falta de datos se repiten los del año anterior.

**DIRECCION GENERAL DE PROGRAMACION Y ESTADISTICA HACENDAL.**

PROVINCIA DE SANTA FE

INSTITUTO AUTARQUICO PROVINCIAL DE OBRA SOCIAL

TOTAL DE AFILIADOS POR EDAD Y SEXO

Período 1981 - 1991

TRAMO DE EDAD	1 9 8 1			1 9 8 2			1 9 8 4			1 9 8 6			1 9 8 8			1 9 9 0			1 9 9 1		
	MUJERES	VARONES	TOTAL	MUJERES	VARONES	TOTAL	MUJERES	VARONES	TOTAL	MUJERES	VARONES	TOTAL	MUJERES	VARONES	TOTAL	MUJERES	VARONES	TOTAL	MUJERES	VARONES	TOTAL
S/ESP.EDAD	986	616	1.602	954	570	1.524	784	497	1.281	655	429	1.084	351	405	756	497	497	994	284	255	539
MENOS DE 1 AÑO	897	994	1.891	1.093	1.171	2.264	1.270	1.341	2.611	1.440	1.447	2.887	1.417	1.444	2.861	1.616	1.604	3.220	1.569	1.752	3.321
DE 1 A 6 AÑOS	11.955	12.327	24.282	12.747	13.253	26.000	14.266	14.977	29.243	14.402	15.172	29.574	15.318	16.162	31.480	19.059	19.717	38.776	19.161	19.640	38.801
DE 7 A 12 AÑOS	10.370	10.628	20.998	11.338	11.615	22.953	13.797	14.100	27.897	16.103	16.463	32.566	18.540	19.209	37.749	22.985	24.158	47.143	23.054	24.193	47.247
DE 13 A 18 AÑOS	9.952	8.297	18.249	10.418	8.720	19.138	11.043	9.520	20.563	12.577	11.207	23.784	14.927	15.120	30.047	20.747	20.961	41.708	22.008	22.421	44.429
DE 19 A 24 AÑOS	8.152	4.321	12.473	8.518	4.560	13.078	9.061	5.303	14.364	8.157	5.008	13.165	9.016	7.306	16.322	11.019	9.214	20.233	11.393	9.165	20.558
DE 25 A 30 AÑOS	8.655	7.391	16.046	9.038	7.737	16.775	10.374	8.637	19.011	10.676	8.847	19.523	11.341	9.268	20.609	15.275	10.630	25.905	15.490	10.429	25.919
DE 31 A 36 AÑOS	8.477	7.474	15.951	9.016	7.971	16.987	10.459	9.474	19.933	11.749	10.217	21.966	13.182	11.299	24.481	17.542	14.146	31.688	18.386	14.594	32.980
DE 37 A 42 AÑOS	7.660	6.677	14.337	8.152	7.028	15.180	9.534	8.231	17.765	10.422	9.318	19.740	12.134	10.738	22.872	17.368	14.366	31.734	17.836	14.804	32.640
DE 43 A 48 AÑOS	8.053	6.453	14.506	8.321	6.761	15.082	8.825	7.489	16.314	9.225	7.694	16.919	10.405	9.105	19.510	15.192	12.750	27.942	16.450	13.506	29.956
DE 49 A 54 AÑOS	9.567	7.066	16.633	9.875	7.170	17.045	10.063	7.576	17.639	9.875	7.395	17.270	10.285	8.034	18.319	13.263	10.576	23.839	13.689	10.952	24.641
DE 55 A 60 AÑOS	9.409	6.854	16.263	9.679	7.056	16.735	10.263	7.568	17.831	10.613	7.610	18.223	11.301	7.955	19.256	12.220	9.220	21.440	12.129	9.230	21.359
DE 61 A 66 AÑOS	8.328	5.620	13.948	8.482	5.659	14.141	9.093	6.091	15.184	9.712	6.497	16.209	10.121	7.104	17.225	11.017	7.925	18.942	11.120	8.034	19.154
DE 67 A 72 AÑOS	7.015	4.668	11.683	7.338	4.752	12.090	7.718	4.852	12.570	7.970	4.825	12.795	8.334	4.946	13.280	9.356	5.490	14.846	9.470	5.487	14.957
DE 73 A 78 AÑOS	4.575	2.723	7.298	4.746	2.858	7.604	5.300	3.139	8.439	6.077	3.481	9.558	6.601	3.728	10.329	7.216	3.951	11.167	7.137	3.734	10.871
DE 79 A 84 AÑOS	2.146	1.110	3.256	2.407	1.216	3.623	2.986	1.463	4.449	3.262	1.678	4.940	3.619	1.838	5.457	4.383	2.149	6.532	4.576	2.169	6.745
DE 85 Y +	627	309	936	714	355	1.069	931	413	1.344	1.385	565	1.950	1.801	685	2.486	2.218	902	3.120	2.384	932	3.316
<b>TOTAL</b>	<b>116.824</b>	<b>93.528</b>	<b>210.352</b>	<b>122.836</b>	<b>98.452</b>	<b>221.288</b>	<b>135.767</b>	<b>110.671</b>	<b>246.438</b>	<b>144.300</b>	<b>117.853</b>	<b>262.153</b>	<b>158.693</b>	<b>134.346</b>	<b>293.039</b>	<b>200.973</b>	<b>168.256</b>	<b>369.229</b>	<b>206.136</b>	<b>171.297</b>	<b>377.433</b>

Fuente: Datos suministrados por el Instituto Autárquico Provincial de Obra Social.

NOTAS: Elaboración propia en base a los datos aportados por la citada fuente.

Período 1981- 2014, datos al 31 de diciembre de cada año.

**DIRECCION GENERAL DE PROGRAMACION Y ESTADISTICA HACENDAL.**

PROVINCIA DE SANTA FE

INSTITUTO AUTARQUICO PROVINCIAL DE OBRA SOCIAL

TOTAL DE AFILIADOS POR EDAD Y SEXO

Periodo 1992 - 2002

TRAMO DE EDAD	1992			1993			1994			1995			1996			1997			1998			1999			2000			2001			2002		
	MUJERES	VARONES	TOTAL	MUJERES	VARONES	TOTAL	MUJERES	VARONES	TOTAL	MUJERES	VARONES	TOTAL	MUJERES	VARONES	TOTAL	MUJERES	VARONES	TOTAL	MUJERES	VARONES	TOTAL	MUJERES	VARONES	TOTAL	MUJERES	VARONES	TOTAL	MUJERES	VARONES	TOTAL			
S/ESP.EDAD	514	474	988	267	285	552	305	298	603	2	2																						
MENOS DE 1 AÑO	1.882	1.896	3.778	1.742	1.856	3.598	1.520	1.691	3.211	2.155	2.197	4.352	2.206	2.032	4.238	1.992	1.841	3.833	1.839	1.980	3.819												
DE 1 A 6 AÑOS	20.216	20.791	41.007	20.645	21.186	41.831	20.569	21.170	41.739	21.851	22.631	44.482	19.491	18.659	38.150	19.152	18.330	37.482	18.227	18.953	37.180	11.095	11.725	22.820	14.201	14.893	29.094	16.802	17.618	34.420	17.010	17.833	34.843
DE 7 A 12 AÑOS	23.764	25.054	48.818	24.606	25.781	50.387	25.034	26.053	51.087	26.822	27.893	54.715	25.422	24.610	50.032	25.159	24.312	49.471	24.653	25.524	50.177	22.128	22.851	44.979	22.774	23.492	46.266	23.467	24.234	47.701	23.541	24.420	47.961
DE 13 A 18 AÑOS	24.260	24.640	48.900	25.759	26.391	52.150	26.550	27.539	54.089	28.907	30.463	59.370	28.188	26.945	55.133	27.964	26.919	54.883	27.118	28.177	55.295	26.565	27.422	53.987	26.832	27.747	54.579	27.483	28.317	55.800	27.926	28.717	56.643
DE 19 A 24 AÑOS	12.863	10.134	22.997	13.432	10.919	24.351	14.118	11.623	25.741	17.081	13.642	30.723	13.667	16.422	30.089	13.869	16.189	30.058	17.251	15.262	32.513	24.924	25.376	50.300	22.197	22.154	44.351	19.725	19.154	38.879	18.943	17.792	36.735
DE 25 A 30 AÑOS	16.688	10.475	27.163	16.997	10.478	27.475	17.100	10.154	27.254	18.729	10.762	29.491	8.335	14.805	23.140	7.925	14.319	22.244	14.688	8.029	22.717	12.123	7.346	19.469	12.481	7.703	20.184	12.814	7.880	20.694	12.589	7.887	20.476
DE 31 A 36 AÑOS	19.305	15.324	34.629	20.032	15.948	35.980	20.818	16.265	37.083	24.275	18.095	42.370	15.647	20.864	36.511	15.174	20.291	35.465	20.607	14.975	35.582	18.265	11.483	29.748	18.624	12.191	30.815	19.384	12.928	32.312	19.423	13.081	32.504
DE 37 A 42 AÑOS	18.677	15.655	34.332	19.420	16.577	35.997	19.963	16.984	36.947	21.936	18.485	40.421	17.352	21.488	38.840	17.311	21.334	38.645	21.977	17.792	39.769	23.015	17.748	40.763	23.162	18.121	41.283	23.651	18.597	42.248	23.329	18.512	41.841
DE 43 A 48 AÑOS	17.785	14.611	32.396	18.955	15.558	34.513	19.743	16.018	35.761	21.582	17.644	39.226	16.748	19.843	36.591	16.788	20.094	36.882	20.582	17.334	37.916	21.344	17.976	39.320	21.384	18.072	39.456	21.761	18.379	40.140	22.797	18.960	41.757
DE 49 A 54 AÑOS	14.633	11.798	26.431	15.256	12.658	27.914	16.299	13.407	29.706	18.132	14.784	32.916	14.479	17.807	32.286	14.840	18.074	32.914	18.881	15.529	34.410	20.709	17.278	37.987	20.707	17.234	37.941	20.914	17.366	38.280	21.161	17.504	38.665
DE 55 A 60 AÑOS	12.696	9.748	22.444	13.107	10.103	23.210	13.756	10.769	24.525	15.019	11.812	26.831	12.034	14.897	26.931	12.161	15.081	27.242	15.595	12.546	28.141	17.580	14.110	31.690	17.557	14.007	31.564	17.801	13.998	31.799	18.220	14.361	32.581
DE 61 A 66 AÑOS	11.557	8.369	19.926	11.887	8.606	20.493	12.118	8.717	20.835	12.519	9.192	21.711	9.325	12.529	21.854	9.373	12.511	21.884	12.843	9.676	22.519	14.679	11.681	26.360	14.607	11.558	26.165	14.778	11.578	26.356	15.081	11.609	26.690
DE 67 A 72 AÑOS	9.776	5.854	15.630	9.813	6.127	15.940	10.072	6.437	16.509	10.360	6.694	17.054	7.192	10.785	17.977	7.169	10.828	17.997	10.915	7.246	18.161	12.187	8.779	20.966	12.009	8.472	20.481	12.033	8.397	20.430	11.998	8.270	20.268
DE 73 A 78 AÑOS	7.442	3.785	11.227	7.672	3.824	11.496	7.854	3.905	11.759	8.115	3.955	12.070	4.118	8.375	12.493	4.187	8.521	12.708	8.666	4.316	12.982	9.699	5.746	15.445	9.501	5.442	14.943	9.309	5.195	14.504	9.424	5.349	14.773
DE 79 A 84 AÑOS	5.017	2.366	7.383	5.272	2.413	7.685	5.558	2.539	8.097	5.634	2.422	8.056	2.335	5.673	8.008	2.353	5.667	8.020	5.701	2.315	8.016	7.259	3.148	10.407	6.987	2.922	9.909	6.459	2.605	9.064	6.322	2.503	8.825
DE 85 Y +	2.777	1.088	3.865	3.043	1.181	4.224	3.428	1.322	4.750	3.591	1.366	4.957	1.418	3.819	5.237	1.436	3.965	5.401	4.249	1.499	5.748	6.766	2.419	9.185	6.204	2.099	8.303	4.776	1.500	6.276	4.452	1.357	5.809
<b>TOTAL</b>	<b>219.852</b>	<b>182.062</b>	<b>401.914</b>	<b>227.905</b>	<b>189.891</b>	<b>417.796</b>	<b>234.805</b>	<b>194.891</b>	<b>429.696</b>	<b>256.708</b>	<b>212.039</b>	<b>468.747</b>	<b>197.957</b>	<b>239.553</b>	<b>437.510</b>	<b>196.853</b>	<b>238.276</b>	<b>435.129</b>	<b>243.792</b>	<b>201.153</b>	<b>444.945</b>	<b>248.338</b>	<b>205.088</b>	<b>453.426</b>	<b>249.227</b>	<b>206.107</b>	<b>455.334</b>	<b>251.676</b>	<b>208.326</b>	<b>460.002</b>	<b>254.232</b>	<b>210.259</b>	<b>464.491</b>

Fuente: Datos suministrados por el Instituto Autárquico Provincial de Obra Social.

NOTAS: Elaboración propia en base a los datos aportados por la citada fuente.

Periodo 1981- 2014, datos al 31 de diciembre de cada año.

DIRECCION GENERAL DE PROGRAMACION Y ESTADISTICA HACENDAL.



PROVINCIA DE SANTA FE

INSTITUTO AUTARQUICO PROVINCIAL DE OBRA SOCIAL

TOTAL DE AFILIADOS POR EDAD Y SEXO

PARTICIPACION PORCENTUAL EN EL TOTAL, POR SEXO Y TRAMO DE EDAD

Período 1981 - 1991

TRAMO DE EDAD	1981			1982			1984			1986			1988			1990			1991		
	MUJERES	VARONES	TOTAL	MUJERES	VARONES	TOTAL	MUJERES	VARONES	TOTAL	MUJERES	VARONES	TOTAL	MUJERES	VARONES	TOTAL	MUJERES	VARONES	TOTAL	MUJERES	VARONES	TOTAL
S/ESP.EDAD	0,84	0,66	0,76	0,78	0,58	0,69	0,58	0,45	0,52	0,45	0,36	0,41	0,22	0,30	0,26	0,25	0,30	0,27	0,14	0,15	0,14
MENOS DE 1 AÑO	0,77	1,06	0,90	0,89	1,19	1,02	0,94	1,21	1,06	1,00	1,23	1,10	0,89	1,07	0,98	0,80	0,95	0,87	0,76	1,02	0,88
DE 1 A 6 AÑOS	10,23	13,18	11,54	10,38	13,46	11,75	10,51	13,53	11,87	9,98	12,87	11,28	9,65	12,03	10,74	9,48	11,72	10,50	9,30	11,47	10,28
DE 7 A 12 AÑOS	8,88	11,36	9,98	9,23	11,80	10,37	10,16	12,74	11,32	11,16	13,97	12,42	11,68	14,30	12,88	11,44	14,36	12,77	11,18	14,12	12,52
DE 13 A 18 AÑOS	8,52	8,87	8,68	8,48	8,86	8,65	8,13	8,60	8,34	8,72	9,51	9,07	9,41	11,25	10,25	10,32	12,46	11,30	10,68	13,09	11,77
DE 19 A 24 AÑOS	6,98	4,62	5,93	6,93	4,63	5,91	6,67	4,79	5,83	5,65	4,25	5,02	5,68	5,44	5,57	5,48	5,48	5,48	5,53	5,35	5,45
DE 25 A 30 AÑOS	7,41	7,90	7,63	7,36	7,86	7,58	7,64	7,80	7,71	7,40	7,51	7,45	7,15	6,90	7,03	7,60	6,32	7,02	7,51	6,09	6,87
DE 31 A 36 AÑOS	7,26	7,99	7,58	7,34	8,10	7,68	7,70	8,56	8,09	8,14	8,67	8,38	8,31	8,41	8,35	8,73	8,41	8,58	8,92	8,52	8,74
DE 37 A 42 AÑOS	6,56	7,14	6,82	6,64	7,14	6,86	7,02	7,44	7,21	7,22	7,91	7,53	7,65	7,99	7,81	8,64	8,54	8,59	8,65	8,64	8,65
DE 43 A 48 AÑOS	6,89	6,90	6,90	6,77	6,87	6,82	6,50	6,77	6,62	6,39	6,53	6,45	6,56	6,78	6,66	7,56	7,58	7,57	7,98	7,88	7,94
DE 49 A 54 AÑOS	8,19	7,55	7,91	8,04	7,28	7,70	7,41	6,85	7,16	6,84	6,27	6,59	6,48	5,98	6,25	6,60	6,29	6,46	6,64	6,39	6,53
DE 55 A 60 AÑOS	8,05	7,33	7,73	7,88	7,17	7,56	7,56	6,84	7,24	7,35	6,46	6,95	7,12	5,92	6,57	6,08	5,48	5,81	5,88	5,39	5,66
DE 61 A 66 AÑOS	7,13	6,01	6,63	6,91	5,75	6,39	6,70	5,50	6,16	6,73	5,51	6,18	6,38	5,29	5,88	5,48	4,71	5,13	5,39	4,69	5,07
DE 67 A 72 AÑOS	6,00	4,99	5,55	5,97	4,83	5,46	5,68	4,38	5,10	5,52	4,09	4,88	5,25	3,68	4,53	4,66	3,26	4,02	4,59	3,20	3,96
DE 73 A 78 AÑOS	3,92	2,91	3,47	3,86	2,90	3,44	3,90	2,84	3,42	4,21	2,95	3,65	4,16	2,77	3,52	3,59	2,35	3,02	3,46	2,18	2,88
DE 79 A 84 AÑOS	1,84	1,19	1,55	1,96	1,24	1,64	2,20	1,32	1,81	2,26	1,42	1,88	2,28	1,37	1,86	2,18	1,28	1,77	2,22	1,27	1,79
DE 85 Y +	0,54	0,33	0,44	0,58	0,36	0,48	0,69	0,37	0,55	0,96	0,48	0,74	1,13	0,51	0,85	1,10	0,54	0,85	1,16	0,54	0,88
<b>TOTAL</b>	<b>100,00</b>	<b>100,00</b>	<b>100,00</b>	<b>100,00</b>	<b>100,00</b>	<b>100,00</b>	<b>100,00</b>	<b>100,00</b>	<b>100,00</b>	<b>100,00</b>	<b>100,00</b>	<b>100,00</b>	<b>100,00</b>	<b>100,00</b>	<b>100,00</b>	<b>100,00</b>	<b>100,00</b>	<b>100,00</b>	<b>100,00</b>	<b>100,00</b>	<b>100,00</b>

Fuente: Datos suministrados por el Instituto Autárquico Provincial de Obra Social.

NOTAS: Elaboración propia en base a los datos aportados por la citada fuente.

Período 1981- 2014, datos al 31 de diciembre de cada año.

DIRECCION GENERAL DE PROGRAMACION Y ESTADISTICA HACENDAL.

PROVINCIA DE SANTA FE

INSTITUTO AUTARQUICO PROVINCIAL DE OBRA SOCIAL

TOTAL DE AFILIADOS POR EDAD Y SEXO

PARTICIPACION PORCENTUAL EN EL TOTAL, POR SEXO Y TRAMO DE EDAD

Período 1992 - 2002

TRAMO DE EDAD	1992			1993			1994			1995			1996			1997			1998			1999			2000			2001			2002		
	MUJERES	VARONES	TOTAL	MUJERES	VARONES	TOTAL	MUJERES	VARONES	TOTAL	MUJERES	VARONES	TOTAL	MUJERES	VARONES	TOTAL	MUJERES	VARONES	TOTAL	MUJERES	VARONES	TOTAL	MUJERES	VARONES	TOTAL	MUJERES	VARONES	TOTAL	MUJERES	VARONES	TOTAL			
S/ESP.EDAD	0,23	0,26	0,25	0,12	0,15	0,13	0,13	0,15	0,14			0,00	0,00																				
MENOS DE 1 AÑO	0,86	1,04	0,94	0,76	0,98	0,86	0,65	0,87	0,75	0,84	1,04	0,93	1,11	0,85	0,97	1,01	0,77	0,88	0,75	0,98	0,86							0,21	0,28	0,24	0,79	1,00	0,89
DE 1 A 6 AÑOS	9,20	11,42	10,20	9,06	11,16	10,01	8,76	10,86	9,71	8,51	10,67	9,49	9,85	7,79	8,72	9,73	7,69	8,61	7,48	9,42	8,36	4,47	5,72	5,03	5,70	7,23	6,39	6,68	8,46	7,48	6,69	8,48	7,50
DE 7 A 12 AÑOS	10,81	13,76	12,15	10,80	13,58	12,06	10,66	13,37	11,89	10,45	13,15	11,67	12,84	10,27	11,44	12,78	10,20	11,37	10,11	12,69	11,28	8,91	11,14	9,92	9,14	11,40	10,16	9,32	11,63	10,37	9,26	11,61	10,33
DE 13 A 18 AÑOS	11,03	13,53	12,17	11,30	13,90	12,48	11,31	14,13	12,59	11,26	14,37	12,67	14,24	11,25	12,60	14,21	11,30	12,61	11,12	14,01	12,43	10,70	13,37	11,91	10,77	13,46	11,99	10,92	13,59	12,13	10,98	13,66	12,19
DE 19 A 24 AÑOS	5,85	5,57	5,72	5,89	5,75	5,83	6,01	5,96	5,99	6,65	6,43	6,55	6,90	6,86	6,88	7,05	6,79	6,91	7,08	7,59	7,31	10,04	12,37	11,09	8,91	10,75	9,74	7,84	9,19	8,45	7,45	8,46	7,91
DE 25 A 30 AÑOS	7,59	5,75	6,76	7,46	5,52	6,58	7,28	5,21	6,34	7,30	5,08	6,29	4,21	6,18	5,29	4,03	6,01	5,11	6,02	3,99	5,11	4,88	3,58	4,29	5,01	3,74	4,43	5,09	3,78	4,50	4,95	3,75	4,41
DE 31 A 36 AÑOS	8,78	8,42	8,62	8,79	8,40	8,61	8,87	8,35	8,63	9,46	8,53	9,04	7,90	8,71	8,35	7,71	8,52	8,15	8,45	7,44	8,00	7,35	5,60	6,56	7,47	5,91	6,77	7,70	6,21	7,02	7,64	6,22	7,00
DE 37 A 42 AÑOS	8,50	8,60	8,54	8,52	8,73	8,62	8,50	8,71	8,60	8,55	8,72	8,62	8,77	8,97	8,88	8,79	8,95	8,88	9,01	8,85	8,94	9,27	8,65	8,99	9,29	8,79	9,07	9,40	8,93	9,18	9,18	8,80	9,01
DE 43 A 48 AÑOS	8,09	8,03	8,06	8,32	8,19	8,26	8,41	8,22	8,32	8,41	8,32	8,37	8,46	8,28	8,36	8,53	8,43	8,48	8,44	8,62	8,52	8,59	8,77	8,67	8,58	8,77	8,67	8,65	8,82	8,73	8,97	9,02	8,99
DE 49 A 54 AÑOS	6,66	6,48	6,58	6,69	6,67	6,68	6,94	6,88	6,91	7,06	6,97	7,02	7,31	7,43	7,38	7,54	7,59	7,56	7,74	7,72	7,73	8,34	8,42	8,38	8,31	8,36	8,33	8,31	8,34	8,32	8,32	8,32	8,32
DE 55 A 60 AÑOS	5,77	5,35	5,58	5,75	5,32	5,56	5,86	5,53	5,71	5,85	5,57	5,72	6,08	6,22	6,16	6,18	6,33	6,26	6,40	6,24	6,32	7,08	6,88	6,99	7,04	6,80	6,93	7,07	6,72	6,91	7,17	6,83	7,01
DE 61 A 66 AÑOS	5,26	4,60	4,96	5,22	4,53	4,91	5,16	4,47	4,85	4,88	4,34	4,63	4,71	5,23	5,00	4,76	5,25	5,03	5,27	4,81	5,06	5,91	5,70	5,81	5,86	5,61	5,75	5,87	5,56	5,73	5,93	5,52	5,75
DE 67 A 72 AÑOS	4,45	3,22	3,89	4,31	3,23	3,82	4,29	3,30	3,84	4,04	3,16	3,64	3,63	4,50	4,11	3,64	4,54	4,14	4,48	3,60	4,08	4,91	4,28	4,62	4,82	4,11	4,50	4,78	4,03	4,44	4,72	3,93	4,36
DE 73 A 78 AÑOS	3,39	2,08	2,79	3,37	2,01	2,75	3,34	2,00	2,74	3,16	1,87	2,57	2,08	3,50	2,86	2,13	3,58	2,92	3,55	2,15	2,92	3,91	2,80	3,41	3,81	2,64	3,28	3,70	2,49	3,15	3,71	2,54	3,18
DE 79 A 84 AÑOS	2,28	1,30	1,84	2,31	1,27	1,84	2,37	1,30	1,88	2,19	1,14	1,72	1,18	2,37	1,83	1,20	2,38	1,84	2,34	1,15	1,80	2,92	1,53	2,30	2,80	1,42	2,18	2,57	1,25	1,97	2,49	1,19	1,90
DE 85 Y +	1,26	0,60	0,96	1,34	0,62	1,01	1,46	0,68	1,11	1,40	0,64	1,06	0,72	1,59	1,20	0,73	1,66	1,24	1,74	0,75	1,29	2,72	1,18	2,03	2,49	1,02	1,82	1,90	0,72	1,36	1,75	0,65	1,25
<b>TOTAL</b>	<b>100,00</b>	<b>100,00</b>	<b>100,00</b>	<b>100,00</b>	<b>100,00</b>	<b>100,00</b>	<b>100,00</b>	<b>100,00</b>	<b>100,00</b>	<b>100,00</b>	<b>100,00</b>	<b>100,00</b>	<b>100,00</b>	<b>100,00</b>	<b>100,00</b>	<b>100,00</b>	<b>100,00</b>	<b>100,00</b>	<b>100,00</b>	<b>100,00</b>	<b>100,00</b>	<b>100,00</b>	<b>100,00</b>	<b>100,00</b>	<b>100,00</b>	<b>100,00</b>	<b>100,00</b>	<b>100,00</b>	<b>100,00</b>	<b>100,00</b>	<b>100,00</b>	<b>100,00</b>	<b>100,00</b>

Fuente: Datos suministrados por el Instituto Autárquico Provincial de Obra Social.

NOTAS: Elaboración propia en base a los datos aportados por la citada fuente.

Período 1981- 2014, datos al 31 de diciembre de cada año.

DIRECCION GENERAL DE PROGRAMACION Y ESTADISTICA HACENDAL.



PROVINCIA DE SANTA FE  
 INSTITUTO AUTARQUICO PROVINCIAL DE OBRA SOCIAL  
 VOLUNTARIOS POR PARENTESCO Y SEXO  
 Período 1981 - 1991

PARENTESCO	1981			1982			1984			1986			1988			1990			1991		
	MUJERES	VARONES	TOTAL	MUJERES	VARONES	TOTAL	MUJERES	VARONES	TOTAL	MUJERES	VARONES	TOTAL	MUJERES	VARONES	TOTAL	MUJERES	VARONES	TOTAL	MUJERES	VARONES	TOTAL
Padres	3.371	1.138	4.509	2.986	1.028	4.014	3.260	1.206	4.466	3.383	1.290	4.673	3.363	1.386	4.749	4.551	2.020	6.571	4.594	2.067	6.661
Padrastrros	13	11	24	10	7	17	8	10	18	8	10	18	9	9	18	14	14	28	15	14	29
Suegros	489	126	615	551	144	695	622	170	792	664	208	872	663	237	900	674	251	925	682	249	931
Abuelos	75	6	81	82	5	87	85	8	93	77	8	85	49	11	60	41	9	50	38	8	46
Hermanos	157	86	243	113	67	180	111	64	175	98	55	153	104	66	170	85	69	154	86	70	156
Nietos	417	486	903	524	591	1.115	591	639	1.230	716	768	1.484	896	1.006	1.902	1.115	1.252	2.367	1.247	1.393	2.640
Bisnietos	3	5	8	3	8	11	5	9	14	7	13	20	13	17	30	13	15	28	13	13	26
Hija Mayor													472		472	916	1	917	1.152	1	1.153
Hijos Concubinatos	50	48	98	56	59	115	63	66	129	83	78	161	126	105	231	123	113	236	120	109	229
Menor en Tenencia	171	101	272	200	129	329	189	132	321	232	179	411	325	299	624	440	425	865	508	474	982
Hijos del Cónyuge	64	43	107	58	46	104	52	54	106	45	48	93	56	56	112	58	70	128	63	78	141
Hijo Estudiante	12	519	531	366	1.226	1.592	624	1.685	2.309	820	2.077	2.897	940	1.148	2.088	1.082	1.145	2.227	1.143	1.091	2.234
Incapacitados	80	30	110	102	38	140	100	44	144	111	48	159	101	61	162	103	76	179	109	82	191
Familiar	11	2	13	12	1	13	10	1	11	7	2	9	4	2	6	5	1	6	3		3
Nieto Estudiante													2		2	5		5	6		6
Hermano Estudiante													2	1	3	1	2	3		2	2
Hijo Concub. Estud.													1		1	1	3	4	1	3	4
Hijo Cónyuge Estud.															1	1		1	1	2	3
Tenencia Estudiante															2			2	2	1	3
<b>TOTAL</b>	<b>4.913</b>	<b>2.601</b>	<b>7.514</b>	<b>5.063</b>	<b>3.349</b>	<b>8.412</b>	<b>5.720</b>	<b>4.088</b>	<b>9.808</b>	<b>6.251</b>	<b>4.784</b>	<b>11.035</b>	<b>7.126</b>	<b>4.404</b>	<b>11.530</b>	<b>9.230</b>	<b>5.466</b>	<b>14.696</b>	<b>9.783</b>	<b>5.657</b>	<b>15.440</b>

Fuente: Datos suministrados por el Instituto Autárquico Provincial de Obra Social.  
 NOTAS: Elaboración propia en base a los datos aportados por la citada fuente.  
 Período 1981- 2014, datos al 31 de diciembre de cada año.

DIRECCION GENERAL DE PROGRAMACION Y ESTADISTICA HACENDAL



PROVINCIA DE SANTA FE  
 INSTITUTO AUTARQUICO PROVINCIAL DE OBRA SOCIAL  
 VOLUNTARIOS POR PARENTESCO Y SEXO  
 Periodo 1992 - 2002

PARENTESCO	1992			1993			1994			1995			1996			1997			1998			1999			2000			2001			2002		
	MUJERES	VARONES	TOTAL	MUJERES	VARONES	TOTAL	MUJERES	VARONES	TOTAL	MUJERES	VARONES	TOTAL	MUJERES	VARONES	TOTAL	MUJERES	VARONES	TOTAL	MUJERES	VARONES	TOTAL	MUJERES	VARONES	TOTAL	MUJERES	VARONES	TOTAL	MUJERES	VARONES	TOTAL			
Padres	4.917	2.295	7.212	4.998	2.315	7.313	4.888	2.253	7.141	5.203	2.370	7.573	4.346	1.877	6.223	4.209	1.785	5.994	4.036	1.687	5.723	3.859	1.591	5.450	3.664	1.482	5.146	3.444	1.345	4.789	3.291	1.256	4.547
Padrastrros	20	17	37	22	19	41	24	18	42	20	17	37	15	13	28	14	12	26	12	12	24	12	12	24	10	12	22	8	11	19	7	10	17
Suegros	726	285	1.011	725	292	1.017	24	18	42	671	267	938	577	213	790	561	206	767	528	192	720	509	176	685	465	161	626	431	147	578	407	140	547
Abuelos	41	11	52	40	9	49	701	281	982	34	8	42	28	6	34	26	6	32	21	5	26	17	4	21	15	3	18	13	1	14	13	1	14
Hermanos	105	99	204	104	100	204	33	9	42	85	75	160	60	52	112	56	46	102	41	37	78	29	30	59	22	23	45	14	20	34	10	14	24
Nietos	1.608	1.723	3.331	1.764	1.913	3.677	91	86	177	2.010	2.174	4.184	2.088	2.248	4.336	2.125	2.279	4.404	2.121	2.290	4.411	2.159	2.335	4.494	2.221	2.409	4.630	2.236	2.423	4.659	2.345	2.505	4.850
Bisnietos	18	14	32	18	16	34	1.850	2.038	3.888	20	17	37	16	12	28	14	7	21	12	5	17	9	6	15	7	5	12	3	4	7	1	3	4
Hija Mayor	1.677	5	1.682	1.895	4	1.899	18	16	34	2.416	26	2.442	2.745	2	2.747	2.671	2	2.673	2.498	2	2.500	2.197	1	2.198	1.521	1	1.522	1.438	1	1.439	1.352	1	1.353
Hijos Concubinatos	133	124	257	134	130	264	2.004	5	2.009	107	114	221	70	89	159	55	77	132	51	68	119	43	59	102	39	49	88	27	38	65	22	29	51
Menor en Tenencia	570	538	1.108	589	579	1.168	116	124	240	740	740	1.480	564	614	1.178	632	680	1.312	743	763	1.506	889	884	1.773	1.030	1.002	2.032	1.137	1.152	2.289	1.265	1.302	2.567
Hijos del Cónyuge	81	89	170	82	80	162	629	617	1.246	91	84	175	71	62	133	67	56	123	54	49	103	48	40	88	37	36	73	31	25	56	24	19	43
Hijo Estudiante	1.472	1.404	2.876	1.571	1.471	3.042	74	71	145	3.025	2.608	5.633	3.366	2.698	6.064	3.305	2.619	5.924	4.103	3.105	7.208	4.721	3.585	8.306	5.456	4.135	9.591	6.333	4.771	11.104	7.877	6.059	13.936
Incapacitados	119	97	216	115	115	230	2.007	1.808	3.815	122	130	252	108	124	232	105	122	227	101	115	216	106	111	217	107	106	213	92	82	174	94	89	183
Familiar	3	1	4	1	1	2	113	126	239	9	5	14	3	3	6	3	3	6	2	2	4	1	1	2	1	1	2	1	1	1	1	1	1
Nieto Estudiante	8	2	10	6	4	10	6	3	9	4	2	6	5	1	6	4	1	5	4	1	5	2	2	4	2	2	4	1	1	2	2	1	3
Hermano Estudiante	3	3	6	4	4	8	5	8	13	5	7	12	1	3	4	1	1	2	1	1	2	1	1	2	1	1	2	1	1	1	1	1	1
Hijo Concub. Estud.	2	4	6	2	1	3	1	2	3	1	2	3	1	1	2	1	1	2	1	1	2	1	1	2	1	1	2	1	1	1	1	1	1
Hijo Cónyuge Estud.	3	2	5	5	2	7	4	2	6	5	2	7	3	1	4	1	1	2	1	1	2	1	1	2	1	1	2	1	1	1	1	1	1
Tenencia Estudiante	4	2	6	5	3	8	5	3	8	9	5	14	6	4	10	1	2	3	4	4	8	3	5	8	2	4	6	7	9	16	6	15	21
<b>TOTAL</b>	<b>11.510</b>	<b>6.715</b>	<b>18.225</b>	<b>12.080</b>	<b>7.057</b>	<b>19.137</b>	<b>12.569</b>	<b>7.470</b>	<b>20.039</b>	<b>14.577</b>	<b>8.653</b>	<b>23.230</b>	<b>14.072</b>	<b>8.019</b>	<b>22.091</b>	<b>13.849</b>	<b>7.900</b>	<b>21.749</b>	<b>14.327</b>	<b>8.336</b>	<b>22.663</b>	<b>14.604</b>	<b>8.840</b>	<b>23.444</b>	<b>14.599</b>	<b>9.427</b>	<b>24.026</b>	<b>15.216</b>	<b>10.031</b>	<b>25.247</b>	<b>16.717</b>	<b>11.445</b>	<b>28.162</b>

Fuente: Datos suministrados por el Instituto Autárquico Provincial de Obra Social.  
 NOTAS: Elaboración propia en base a los datos aportados por la citada fuente.  
 Periodo 1981- 2014, datos al 31 de diciembre de cada año.

DIRECCION GENERAL DE PROGRAMACION Y ESTADISTICA HACENDAL

PROVINCIA DE SANTA FE  
 INSTITUTO AUTARQUICO PROVINCIAL DE OBRA SOCIAL  
 VOLUNTARIOS POR PARENTESCO Y SEXO

Periodo 2003 - 2014

PARENTESCO	2003			2004			2005			2006			2007			2008			2009			2010			2011			2012			2013			2014		
	MUJERES	VARONES	TOTAL	MUJERES	VARONES	TOTAL	MUJERES	VARONES	TOTAL	MUJERES	VARONES	TOTAL	MUJERES	VARONES	TOTAL	MUJERES	VARONES	TOTAL	MUJERES	VARONES	TOTAL	MUJERES	VARONES	TOTAL	MUJERES	VARONES	TOTAL	MUJERES	VARONES	TOTAL	MUJERES	VARONES	TOTAL			
Padres	2.985	1.111	4.096	2.855	1.070	3.925	2.778	1.034	3.812	2.128	755	2.883	1.962	682	2.644	1.847	628	2.475	1.727	577	2.304	1.608	522	2.130	1.473	463	1.936	1.378	422	1.800	1.288	381	1.669	1.195	343	1.538
Padrastrros	6	9	15	6	12	18	6	11	17	3	7	10	3	5	8	3	4	7	2	4	6	2	4	6	3	4	7	2	4	6	2	3	5	2	2	4
Suegros	463	126	589	355	117	472	347	115	462	308	75	383	271	63	334	244	56	300	220	50	270	202	48	250	185	43	228	169	39	208	151	33	184	140	31	171
Abuelos	13	1	14	12	1	13	10	1	11	8	1	9	7	1	8	5	1	6	4	1	5	5	1	6	4	1	5	4	1	5	3	1	4	1	1	2
Hermanos	16	6	22	3	5	8	2	2	4	1	2	3	1	1	2	1	1	2	1	1	2	1	1	2	1	1	2	1	1	2	1	1	2	1	1	2
Nietos	2.919	2.518	5.437	2.391	2.545	4.936	2.405	2.541	4.946	2.357	2.496	4.853	2.225	2.409	4.634	1.302	1.386	2.688	1.389	1.461	2.850	1.370	1.461	2.831	1.336	1.420	2.756	1.280	1.377	2.657	1.231	1.340	2.571	1.166	1.261	2.427
Bisnietos	1	2	3	1	3	4	1	2	3		2	2		3	3		1	1		1	1		1	1		1	1		1	1		1	1		1	
Hija Mayor	3.469		3.469	1.192		1.192	1.150		1.150	1.072		1.072	983		983	903		903	839		839	789		789	429		429	396		396	377		377	339		339
Hijos Concubinato	11	15	26	8	14	22	7	11	18	6	9	15	1	2	3																					
Menor en Tenencia	1.426	1.436	2.862	1.415	1.455	2.870	1.423	1.457	2.880	1.379	1.440	2.819	1.313	1.348	2.661	1.237	1.269	2.506	1.141	1.198	2.339	1.049	1.097	2.146	939	970	1.909	863	897	1.760	779	807	1.586	696	732	1.428
Hijos del Cónyuge	16	14	30	10	13	23	10	9	19	7	6	13	4	3	7	2	2	4	1	1	2															
Hijo Estudiante	6.150	4.572	10.722	5.012	3.422	8.434	6.656	4.627	11.283	6.560	4.590	11.150	6.433	4.336	10.769	6.156	4.035	10.191	5.942	3.970	9.912	5.865	3.878	9.743	5.965	3.930	9.895	6.133	4.106	10.239	6.520	4.258	10.778	6.732	4.395	11.127
Incapacitados	85	87	172	86	82	168	87	79	166	88	82	170	89	91	180	91	95	186	85	93	178	86	88	174	84	90	174	85	95	180	84	96	180	79	90	169
Familiar	4	1	5	2	1	3	3	1	4	3	3	6	5	4	9	5	7	12	6	6	12	7	5	12	6	6	12	16	10	26	18	8	26	16	5	21
Nieto Estudiante	2		2	1	1	2	1	3	4	1	1	2	1	1	2	2	1	3	2	1	3	1	1	2				1	1	2						
Hermano Estudiante				1		1			1																											
Hijo Concub. Estud.									1		1				1		1				1		1													
Hijo Cónyuge Estud.		1	1						1		1				1		1				1		1													
Tenencia Estudiante	6	4	10	8	2	10	10	6	16	8	6	14	8	9	17	4	8	12	6	4	10	5	3	8	7	2	9	4	1	5	7	3	10	6		6
<b>TOTAL</b>	<b>17.572</b>	<b>9.903</b>	<b>27.475</b>	<b>13.358</b>	<b>8.744</b>	<b>22.102</b>	<b>14.897</b>	<b>9.901</b>	<b>24.798</b>	<b>13.929</b>	<b>9.477</b>	<b>23.406</b>	<b>13.307</b>	<b>8.960</b>	<b>22.267</b>	<b>11.802</b>	<b>7.496</b>	<b>19.298</b>	<b>11.365</b>	<b>7.368</b>	<b>18.733</b>	<b>10.991</b>	<b>7.110</b>	<b>18.101</b>	<b>10.431</b>	<b>6.931</b>	<b>17.362</b>	<b>10.331</b>	<b>6.954</b>	<b>17.285</b>	<b>10.460</b>	<b>6.931</b>	<b>17.391</b>	<b>10.372</b>	<b>6.864</b>	<b>17.236</b>

Fuente: Datos suministrados por el Instituto Autárquico Provincial de Obra Social.  
 NOTAS: Elaboración propia en base a los datos aportados por la citada fuente.  
 Periodo 1981- 2014, datos al 31 de diciembre de cada año.

DIRECCION GENERAL DE PROGRAMACION Y ESTADISTICA HACENDAL

PROVINCIA DE SANTA FE  
 INSTITUTO AUTARQUICO PROVINCIAL DE OBRA SOCIAL  
 OPCIONALES POR PARENTESCO Y SEXO  
 PERIODO 2003 - 2014

PARENTESCO	2003			2004			2005			2006			2007			2008			2009			2010			2011			2012			2013			2014		
	MUJERES	VARONES	TOTAL	MUJERES	VARONES	TOTAL	MUJERES	VARONES	TOTAL	MUJERES	VARONES	TOTAL	MUJERES	VARONES	TOTAL	MUJERES	VARONES	TOTAL	MUJERES	VARONES	TOTAL	MUJERES	VARONES	TOTAL	MUJERES	VARONES	TOTAL	MUJERES	VARONES	TOTAL	MUJERES	VARONES	TOTAL			
Padres	624	277	901	754	314	1.068	851	356	1.207	1.040	444	1.484	1.128	474	1.602	1.236	535	1.771	812	427	1.239	1001	529	1.530	1.222	635	1.857	951	495	1.446	1.103	538	1.641	1.165	544	1.709
Padrastrros	1	2	3	1	1	2	1	1	2	1	2	3	2	2	2	1	1	2	3	3	3	5	5	4	4	3	4	7	3	4	7	3	4	7		
Suegros	88	35	123	100	38	138	113	39	152	127	50	177	121	46	167	117	48	165	62	30	92	76	37	113	89	44	133	59	28	87	71	31	102	72	32	104
Abuelos	1	1	2	1	1	2	1	1	2	1	1	2	1	1	2	1	1	2	1	1	2	1	1	2	1	1	2	1	1	2	1	1	2	1	1	2
Hija Mayor																																				
Hijos	2.863	2.618	5.481	3.504	3.156	6.660	3.988	3.567	7.555	4.909	4.326	9.235	5.933	5.190	11.123	7.235	6.168	13.403	7.673	6.369	14.042	9.688	7.993	17.681	11.648	9.538	21.186	8.961	7.089	16.050	9.748	7.815	17.563	10.228	8.269	18.497
Nietos	580	683	1.263	741	851	1.592	852	993	1.845	1.062	1.204	2.266	1.297	1.409	2.706	1.624	1.744	3.368	1.710	1.797	3.507	2.197	2.292	4.489	2.681	2.747	5.428	1.808	1.811	3.619	1.836	1.886	3.722	2.014	2.032	4.046
Nietos Estudiantes	16	9	25	15	9	24	15	8	23	26	9	35	36	7	43	42	17	59	37	19	56	45	36	81	51	38	89	36	24	60	45	29	74	47	27	74
Hijos Conyuge	7	21	28	7	24	31	8	31	39	16	31	47	24	40	64	38	40	78	46	44	90	71	62	133	91	71	162	69	57	126	81	60	141	68	66	134
Hijos Concubinato	12	9	21	10	8	18	16	7	23	14	8	22	13	10	23	15	14	29	18	16	34	23	24	47	26	29	55	12	19	31	11	18	29	9	12	21
Hermanos	9	6	15	7	7	14	7	8	15	8	8	16	12	11	23	18	15	33	22	19	41	30	27	57	39	33	72	24	19	43	24	25	49	35	21	56
Orden Judicial				1		1	2		2	5	2	7	6	2	8	10	2	12	14	4	18	11	6	17	14	6	20	22	8	30	18	8	26	29	10	39
Bisnietos					1	1	1	4	5	3	10	13	6	19	25	15	18	33	20	14	34	21	15	36	27	20	47	18	16	34	21	18	39	19	19	38
Excepción							4		4	3	1	4	3	2	5	4	1	5	4	1	5			4			4			3		3			3	
Guarda Asistencial									2		2	4	4	8	5	3	8	13	8	21	24	14	38	30	18	48	40	28	68	33	26	59	38	26	64	
<b>TOTAL</b>	<b>4.201</b>	<b>3.660</b>	<b>7.861</b>	<b>5.141</b>	<b>4.409</b>	<b>9.550</b>	<b>5.859</b>	<b>5.014</b>	<b>10.873</b>	<b>7.215</b>	<b>6.095</b>	<b>13.310</b>	<b>8.579</b>	<b>7.212</b>	<b>15.791</b>	<b>10.359</b>	<b>8.607</b>	<b>18.966</b>	<b>10.427</b>	<b>8.748</b>	<b>19.175</b>	<b>13.187</b>	<b>11.038</b>	<b>24.225</b>	<b>15.922</b>	<b>13.184</b>	<b>29.106</b>	<b>12.000</b>	<b>9.598</b>	<b>21.598</b>	<b>12.997</b>	<b>10.458</b>	<b>23.455</b>	<b>13.727</b>	<b>11.062</b>	<b>24.789</b>

Fuente: Datos suministrados por el Instituto Autárquico Provincial de Obra Social.

NOTAS: Elaboración propia en base a los datos aportados por la citada fuente.

Como consecuencia de haber incorporado al concepto Hijos/Hijas el correspondiente a Hija Mayor, se debió modificar la serie hacia el inicio de la misma para que se pueda seguir observando su evolución

DIRECCION GENERAL DE PROGRAMACION Y ESTADISTICA HACENDAL

PROVINCIA DE SANTA FE

INSTITUTO AUTARQUICO PROVINCIAL DE OBRA SOCIAL

CANTIDAD E IMPORTES ABONADOS POR TIPO DE ATENCION BRINDADA EN EL PERIODO 1999 - 2014

TIPO DE ATENCION	AÑO 1999			AÑO 2000			AÑO 2001			AÑO 2002			AÑO 2003		
	Cantidad	Imp.\$ corrientes	Imp.\$ actualiz.	Cantidad	Imp.\$ corrientes	Imp.\$ actualiz.	Cantidad	Imp.\$ corrientes	Imp.\$ actualiz.	Cantidad	Imp.\$ corrientes	Imp.\$ actualiz.	Cantidad	Imp.\$ corrientes	Imp.\$ actualiz.
Consultas Médicas	2.272.946	20.700.724	122.697.595	2.202.477	19.328.961	112.865.696	2.245.236	21.254.435	126.213.365	2.335.045	21.365.666	84.905.385	2.405.096	21.958.526	75.214.949
Prácticas Ambulatorias	1.114.535	27.037.029	160.254.223	1.247.672	29.130.743	170.100.275	1.390.241	33.363.701	198.120.768	1.570.972	37.074.939	147.332.735	1.649.520	39.258.590	134.473.178
Internaciones	69.067	55.018.942	326.108.975	71.984	57.368.469	334.986.043	75.948	60.729.582	360.625.202	79.448	62.366.680	247.840.017	83.548	66.754.852	228.656.635

TIPO DE ATENCION	AÑO 2004			AÑO 2005			AÑO 2006			AÑO 2007			AÑO 2008		
	Cantidad	Imp.\$ corrientes	Imp.\$ actualiz.	Cantidad	Imp.\$ corrientes	Imp.\$ actualiz.	Cantidad	Imp.\$ corrientes	Imp.\$ actualiz.	Cantidad	Imp.\$ corrientes	Imp.\$ actualiz.	Cantidad	Imp.\$ corrientes	Imp.\$ actualiz.
Consultas Médicas	2.447.248	22.295.239	72.164.097	2.226.200	26.714.400	79.206.337	2.191.334	27.245.550	73.001.636	2.418.445	36.560.861	89.522.433	2.416.316	47.529.119	105.083.962
Prácticas Ambulatorias	1.699.005	40.436.348	130.882.316	1.629.104	47.310.525	140.272.414	447.620	18.162.507	48.664.561	445.958	21.760.951	53.283.572	452.201	28.289.236	62.545.763
Internaciones	86.054	68.757.498	222.550.776	83.754	72.525.109	215.031.901	66.670	98.942.551	265.106.341	64.164	103.610.146	253.698.411	74.310	134.693.190	297.798.367

TIPO DE ATENCION	AÑO 2009			AÑO 2010			AÑO 2011			AÑO 2012			AÑO 2013			AÑO 2014		
	Cantidad	Imp.\$ corrientes	Imp.\$ actualiz.	Cantidad	Imp.\$ corrientes	Imp.\$ actualiz.	Cantidad	Imp.\$ corrientes	Imp.\$ actualiz.	Cantidad	Imp.\$ corrientes	Imp.\$ actualiz.	Cantidad	Imp.\$ corrientes	Imp.\$ actualiz.	Cantidad	Imp.\$ corrientes	Imp.\$ actualiz.
Consultas Médicas	2.475.630	72.876.096	151.181.953	2.517.576	94.409.700	174.402.722	2.840.078	132.063.627	219.565.797	3.124.086	189.007.190	282.333.719	3.249.049	246.927.757	329.531.247	3.443.992	334.067.224	359.308.150
Prácticas Ambulatorias	673.511	43.664.213	90.581.704	685.830	53.494.740	98.820.654	886.411	102.732.850	170.801.156	930.733	121.224.763	181.082.203	967.962	180.236.978	240.530.740	1.006.680	225.295.000	242.317.485
Internaciones	73.225	196.344.722	407.318.450	84.100	293.534.280	542.244.891	72.453	215.243.874	357.859.268	74.627	247.530.456	369.754.157	77.612	358.165.807	477.981.198	80.714	476.696.000	512.713.447

NOTAS: Importes actualizados mediante la aplicación del Índice de Precios Mixtos al 31 de diciembre de 2014

FUENTE: Datos suministrados por la Dirección de Planificación y Control del Instituto Autárquico Provincial de Obra Social.

DIRECCION GENERAL DE PROGRAMACION Y ESTADISTICA HACENDAL.

PROVINCIA DE SANTA FE  
INSTITUTO AUTARQUICO PROVINCIAL DE OBRA SOCIAL

EVOLUCION RELATIVA DE LA CANTIDAD E IMPORTES ABONADOS POR TIPO DE ATENCION BRINDADA EN EL PERIODO 1999-2014

TIPO DE ATENCION	AÑO 1999		AÑO 2000		AÑO 2001		AÑO 2002		AÑO 2003	
	Cantidad	Importe Erogado	Cantidad	Importe Erogado	Cantidad	Importe Erogado	Cantidad	Importe Erogado	Cantidad	Importe Erogado
Consultas Médicas	100,00	100,00	96,90	91,99	98,78	102,87	102,73	69,20	105,81	61,30
Prácticas Ambulatorias	100,00	100,00	111,95	106,14	124,74	123,63	140,95	91,94	148,00	83,91
Internaciones	100,00	100,00	104,22	102,72	109,96	110,58	115,03	76,00	120,97	70,12

TIPO DE ATENCION	AÑO 2004		AÑO 2005		AÑO 2006		AÑO 2007		AÑO 2008	
	Cantidad	Importe Erogado	Cantidad	Importe Erogado	Cantidad	Importe Erogado	Cantidad	Importe Erogado	Cantidad	Importe Erogado
Consultas Médicas	107,67	58,81	97,94	64,55	96,41	59,50	106,40	72,96	106,31	85,64
Prácticas Ambulatorias	152,44	81,67	146,17	87,53	40,16	30,37	40,01	33,25	40,57	39,03
Internaciones	124,59	68,24	121,26	65,94	96,53	81,29	92,90	77,80	107,59	91,32

TIPO DE ATENCION	AÑO 2009		AÑO 2010		AÑO 2011		AÑO 2012		AÑO 2013		AÑO 2014	
	Cantidad	Importe Erogado	Cantidad	Importe Erogado	Cantidad	Importe Erogado	Cantidad	Importe Erogado	Cantidad	Importe Erogado	Cantidad	Importe Erogado
Consultas Médicas	108,92	123,22	110,76	142,14	124,95	178,95	137,45	230,11	142,94	268,57	151,52	292,84
Prácticas Ambulatorias	60,43	56,52	61,54	61,66	79,53	106,58	83,51	113,00	86,85	150,09	90,32	151,21
Internaciones	106,02	124,90	121,77	166,28	104,90	109,74	108,05	113,38	112,37	146,57	116,86	157,22

NOTAS:

Importes actualizados mediante la aplicación del Índice de Precios Mixtos al 31 de diciembre de 2014

Se realiza la evolución relativa con base 1999=100, tomando los importes erogados en moneda constante.

Datos suministrados por la Dirección de Planificación y Control del Instituto Autárquico Provincial de Obra Social.

FUENTE:

**DIRECCION GENERAL DE PROGRAMACION Y ESTADISTICA HACENDAL.**

PROVINCIA DE SANTA FE  
INSTITUTO AUTARQUICO PROVINCIAL DE OBRA SOCIAL  
EVOLUCION RELATIVA 1999=100

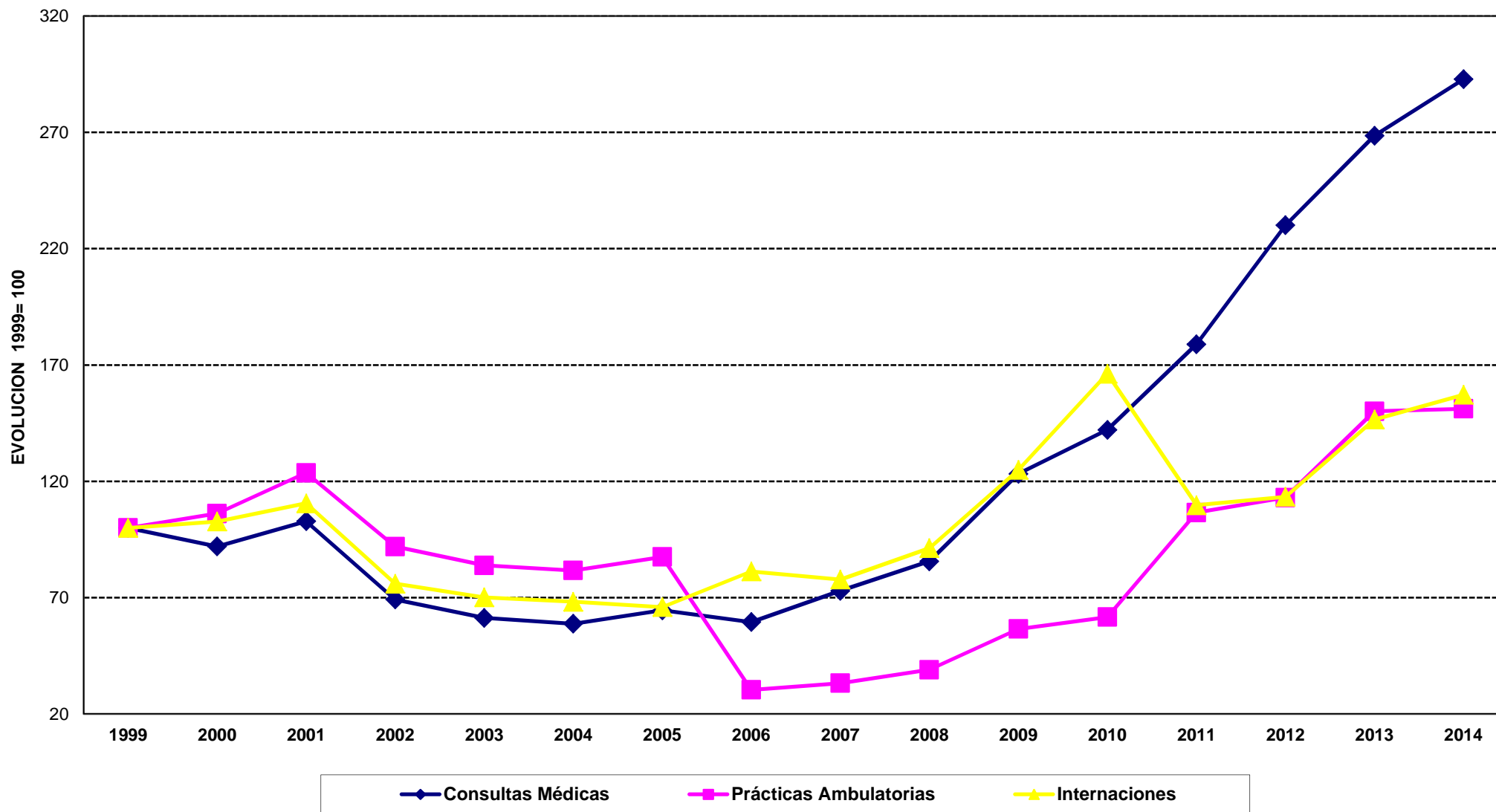

***EDUCACION***

**PROVINCIA DE SANTA FE****GASTO EDUCATIVO PROVINCIAL POR NIVEL EDUCATIVO (en miles de pesos)**

Período 1991 - 2014

AÑO	TOTAL	NIVELES EDUCATIVOS		
		ELEMENTAL	MEDIO/POLIMODAL	SUP.NO UNIVERSIT.
1991	357.186	268.070	72.017	17.099
1992	480.589	358.384	99.410	22.795
1993	618.337	412.002	182.082	24.253
1994	675.936	424.884	224.459	26.593
1995	730.245	429.674	256.759	43.812
1996	728.617	431.407	252.795	44.415
1997	743.267	438.955	258.849	45.463
1998	800.160	472.758	277.020	50.382
1999	875.188	520.577	299.616	54.995
2000	910.691	538.792	314.741	57.158
2001	869.569	513.751	301.949	53.869
2002	878.686	520.017	303.592	55.077
2003	969.573	633.785	284.488	51.300
2004	1.165.622	770.906	336.784	57.932
2005	1.510.383	1.003.317	434.540	72.525
2006	2.023.432	1.340.276	582.277	100.879
2007	2.753.300	1.685.765	927.233	140.303
2008	3.754.813	2.314.223	1.248.916	191.675
2009	4.647.967	2.959.321	1.498.288	190.358
2010	5.688.210	3.391.984	1.956.049	340.177
2011	8.107.181	5.127.732	2.527.023	452.426
2012	9.922.907	5.930.854	3.402.282	589.772
2013	12.435.836	7.641.009	4.160.257	634.570
2014	16.349.227	9.927.145	5.565.928	856.154

FUENTE: Cuentas Generales de Ejercicio elaboradas por la Contaduría General de la Provincia.

NOTA: El gasto por nivel comprende los montos asignados a los mismos según categoría programática más el prorrateo de las demás erogaciones en función de la matrícula correspondiente a cada uno.

Incluye Educación Oficial y Privada.

**DIRECCION GENERAL DE PROGRAMACION Y ESTADISTICA HACENDAL.**



**PROVINCIA DE SANTA FE****GASTO EDUCATIVO PROVINCIAL POR NIVEL EDUCATIVO-COMPOSICION HORIZONTAL**

Período 1991 - 2014

AÑO	TOTAL	NIVELES EDUCATIVOS		
		ELEMENTAL	MEDIO/POLIMODAL	SUP.NO UNIVERSIT.
1991	100,00	75,05	20,16	4,79
1992	100,00	74,57	20,69	4,74
1993	100,00	66,63	29,45	3,92
1994	100,00	62,86	33,21	3,93
1995	100,00	58,84	35,16	6,00
1996	100,00	59,21	34,70	6,10
1997	100,00	59,06	34,83	6,12
1998	100,00	59,08	34,62	6,30
1999	100,00	59,48	34,23	6,28
2000	100,00	59,16	34,56	6,28
2001	100,00	59,08	34,72	6,19
2002	100,00	59,18	34,55	6,27
2003	100,00	65,37	29,34	5,29
2004	100,00	66,14	28,89	4,97
2005	100,00	66,43	28,77	4,80
2006	100,00	66,24	28,78	4,99
2007	100,00	61,23	33,68	5,10
2008	100,00	61,63	33,26	5,10
2009	100,00	63,67	32,24	4,10
2010	100,00	59,63	34,39	5,98
2011	100,00	63,25	31,17	5,58
2012	100,00	59,77	34,29	5,94
2013	100,00	61,44	33,45	5,10
2014	100,00	60,72	34,04	5,24

NOTA: Elaboración propia en base a datos de la Cuenta General del Ejercicio de cada año.

DIRECCION GENERAL DE PROGRAMACION Y ESTADISTICA HACENDAL.

**PROVINCIA DE SANTA FE****GASTO EDUCATIVO PROVINCIAL POR NIVEL EDUCATIVO**

Evolución en el período 1991 - 2014

Período 1991=100

AÑO	TOTAL	NIVELES EDUCATIVOS		
		ELEMENTAL	MEDIO/POLIMODAL	SUP.NO UNIVERSIT.
1991	100,00	100,00	100,00	100,00
1992	134,55	133,69	138,04	133,31
1993	173,11	153,69	252,83	141,84
1994	189,24	158,50	311,68	155,52
1995	204,44	160,28	356,53	256,23
1996	203,99	160,93	351,02	259,75
1997	208,09	163,75	359,43	265,88
1998	224,02	176,36	384,66	294,65
1999	245,02	194,19	416,04	321,63
2000	254,96	200,99	437,04	334,28
2001	243,45	191,65	419,27	315,04
2002	246,00	193,99	421,56	322,11
2003	271,45	236,43	395,03	300,02
2004	326,33	287,58	467,65	338,80
2005	422,86	374,27	603,39	424,15
2006	566,49	499,97	808,53	589,97
2007	770,83	628,85	1.287,52	820,53
2008	1.051,22	863,29	1.734,20	1.120,97
2009	1.301,27	1.103,94	2.080,46	1.113,27
2010	1.592,51	1.265,34	2.716,09	1.989,46
2011	2.269,74	1.912,83	3.508,93	2.645,92
2012	2.778,08	2.212,43	4.724,28	3.449,16
2013	3.481,61	2.850,38	5.776,77	3.711,15
2014	4.577,23	3.703,19	7.728,63	5.007,04

NOTA: Elaboración propia en base a datos de la Cuenta General del Ejercicio de cada año.

**DIRECCION GENERAL DE PROGRAMACION Y ESTADISTICA HACENDAL.**

**PROVINCIA DE SANTA FE**

**GASTO EDUCATIVO PROVINCIAL POR OBJETO DEL GASTO (en miles de Pesos)**

Período 1991 - 2014

AÑO	TOTAL	EROGACIONES CORRIENTES				EROGACIONES DE CAPITAL	OTRAS
		PERSONAL	BS. Y SERV. NO PERSONALES	TRANSF. EDUC. PRIVADA	OTRAS		
1991	357.187	268.179	7.806	77.336	1.510	1.182	1.174
1992	480.589	368.709	4.872	106.987	12	6	3
1993	615.337	461.064	9.514	142.657	9	90	2.003
1994	675.936	501.923	14.453	158.376	416	714	54
1995	730.246	539.294	14.136	173.068	11	49	3.688
1996	728.617	542.842	11.589	171.983			2.203
1997	743.268	553.022	12.517	176.664	971	94	
1998	800.161	573.021	14.493	189.128	200	23.319	
1999	875.188	628.494	13.425	206.409		26.860	
2000	910.692	658.865	14.496	218.988	900	15.787	1.656
2001	869.570	631.645	13.793	212.578	1.250	8.548	1.756
2002	878.686	627.176	11.966	219.276	6.022	8.549	5.697
2003	969.572	671.344	26.758	247.501	4.440	1.216	18.313
2004	1.165.622	824.007	26.420	291.535	3.574	9.689	10.397
2005	1.510.383	1.092.573	32.433	364.466	3.445	7.013	10.454
2006	2.023.432	1.508.658	38.902	457.156	3.157	4.724	10.834
2007	2.753.300	2.068.830	51.000	613.900	2.844	5.661	11.066
2008	3.754.814	2.812.327	92.472	829.294	2.411	6.178	12.131
2009	4.647.967	3.518.333	92.122	1.016.263	2.306	4.674	14.269
2010	5.688.210	4.264.312	76.067	1.213.160	2.124	123.069	9.478
2011	8.107.181	6.194.217	144.827	1.733.060	1.771	24.538	8.768
2012	9.922.907	7.657.229	114.544	2.100.580	1.832	39.316	9.406
2013	12.435.836	9.600.581	143.387	2.611.831	4.303	64.199	11.536
2014	16.348.715	12.607.548	182.522	3.416.200	1.035	124.548	16.862

FUENTE: Cuenta General del Ejercicio de cada año, suministrada por la Contaduría General de la Provincia.

NOTA: En Erogaciones de Capital están incluidas las Transferencias de Capital realizadas a Inst.Provinciales

**DIRECCION GENERAL DE PROGRAMACION Y ESTADISTICA HACENDAL.**

**PROVINCIA DE SANTA FE**  
**GASTO EDUCATIVO PROVINCIAL POR OBJETO DEL GASTO - COMPOSICION HORIZONTAL**  
*Período 1991 - 2014*

AÑO	TOTAL	EROGACIONES CORRIENTES				EROGACIONES DE CAPITAL	OTRAS
		PERSONAL	BS. Y SERV. NO PERSONALES	TRANSF. EDUC. PRIVADA	OTRAS		
1991	100,00	75,08	2,19	21,65	0,42	0,33	0,33
1992	100,00	76,72	1,01	22,26	0,00	0,00	0,00
1993	100,00	74,93	1,55	23,18	0,00	0,01	0,33
1994	100,00	74,26	2,14	23,43	0,06	0,11	0,01
1995	100,00	73,85	1,94	23,70	0,00	0,01	0,51
1996	100,00	74,50	1,59	23,60			0,30
1997	100,00	74,40	1,68	23,77	0,13	0,01	
1998	100,00	71,61	1,81	23,64	0,02	2,91	
1999	100,00	71,81	1,53	23,58		3,07	
2000	100,00	72,35	1,59	24,05	0,10	1,73	0,18
2001	100,00	72,64	1,59	24,45	0,14	0,98	0,20
2002	100,00	71,38	1,36	24,95	0,69	0,97	0,65
2003	100,00	69,24	2,76	25,53	0,46	0,13	1,89
2004	100,00	70,69	2,27	25,01	0,31	0,83	0,89
2005	100,00	72,34	2,15	24,13	0,23	0,46	0,69
2006	100,00	74,56	1,92	22,59	0,16	0,23	0,54
2007	100,00	75,14	1,85	22,30	0,10	0,21	0,40
2008	100,00	74,90	2,46	22,09	0,06	0,16	0,32
2009	100,00	75,70	1,98	21,86	0,05	0,10	0,31
2010	100,00	74,97	1,34	21,33	0,04	2,16	0,17
2011	100,00	76,40	1,79	21,38	0,02	0,30	0,11
2012	100,00	77,17	1,15	21,17	0,02	0,40	0,09
2013	100,00	77,20	1,15	21,00	0,03	0,52	0,09
2014	100,00	77,12	1,12	20,90	0,01	0,76	0,10

FUENTE: Cuenta General del Ejercicio de cada año, suministrada por la Contaduría General de la Provincia.

**DIRECCION GENERAL DE PROGRAMACION Y ESTADISTICA HACENDAL.**

**PROVINCIA DE SANTA FE**

**GASTO EDUCATIVO PROVINCIAL POR OBJETO DEL GASTO - Evolución 1991 = 100**

AÑO	TOTAL	EROGACIONES CORRIENTES				EROGACIONES DE CAPITAL	OTRAS
		PERSONAL	BS. Y SERV. NO PERSONALES	TRANSF. EDUC. PRIVADA	OTRAS		
1991	100,00	100,00	100,00	100,00	100,00	100,00	100,00
1992	134,55	137,49	62,41	138,34	0,79	0,51	0,26
1993	172,27	171,92	121,88	184,46	0,60	7,61	170,61
1994	189,24	187,16	185,15	204,79	27,55	60,41	4,60
1995	204,44	201,09	181,09	223,79	0,73	4,15	314,14
1996	203,99	202,42	148,46	222,38			187,65
1997	208,09	206,21	160,35	228,44	64,30	7,95	
1998	224,02	213,67	185,66	244,55	13,25	1.972,84	
1999	245,02	234,36	171,98	266,90		2.272,42	
2000	254,96	245,68	185,70	283,16	59,60	1.335,62	141,06
2001	243,45	235,53	176,70	274,88	82,78	723,18	149,57
2002	246,00	233,86	153,29	283,54	398,81	723,27	485,26
2003	271,45	250,33	342,79	320,03	294,04	102,88	1.559,88
2004	326,33	307,26	338,46	376,97	236,69	819,71	885,60
2005	422,86	407,40	415,49	471,28	228,13	593,28	890,49
2006	566,49	562,56	498,36	591,13	209,05	399,68	922,85
2007	770,83	771,44	653,34	793,81	188,32	478,95	942,58
2008	1.051,22	1.048,68	1.184,63	1.072,33	159,64	522,67	1.033,33
2009	1.301,27	1.311,93	1.180,14	1.314,09	152,74	395,39	1.215,41
2010	1.592,50	1.590,10	974,46	1.568,69	140,64	10.411,89	807,36
2011	2.269,73	2.309,73	1.855,33	2.240,95	117,28	2.075,99	746,81
2012	2.778,07	2.855,27	1.467,39	2.716,17	121,34	3.326,25	801,19
2013	3.481,60	3.579,92	1.836,88	3.377,25	284,93	5.431,36	982,63
2014	4.577,07	4.701,17	2.338,23	4.417,35	68,55	10.537,02	1.436,29

FUENTE: Cuenta General del Ejercicio de cada año, suministrada por la Contaduría General de la Provincia.

**DIRECCION GENERAL DE PROGRAMACION Y ESTADISTICA HACENDAL.**

PROVINCIA DE SANTA FE  
 CANTIDAD DE ALUMNOS POR TIPO DE EDUCACION Y POR NIVEL -SECTOR OFICIAL  
 POR REGION  
 PERIODO 1998

TIPO DE EDUCACION	NIVEL	MATRICULA									TOTAL
		REGION I	REGION II	REGION III	REGION IV	REGION V	REGION VI	REGION VII	REGION VIII	REGION IX	
Común	Inicial	1.106	6.745	5.435	15.256	6.124	22.054	5.579	2.124	2.430	66.853
	EGB	5.432	34.808	23.313	72.668	23.598	125.046	22.405	9.056	8.838	325.164
	Medio	1.382	9.412	8.359	35.909	11.373	56.465	9.612	2.629	3.144	138.285
	Sup. No Universitario	267	2.213	1.858	6.748	1.913	13.900	1.282	262	378	28.821
<b>Total Común</b>		<b>8.187</b>	<b>53.178</b>	<b>38.965</b>	<b>130.581</b>	<b>43.008</b>	<b>217.465</b>	<b>38.878</b>	<b>14.071</b>	<b>14.790</b>	<b>559.123</b>
Adultos	Primario	457	2.161	380	3.364	681	7.597	1.127	221	159	16.147
	Medio	203	1.861	793	4.686	1.788	8.793	1.847	674	343	20.988
<b>Total Adultos</b>		<b>660</b>	<b>4.022</b>	<b>1.173</b>	<b>8.050</b>	<b>2.469</b>	<b>16.390</b>	<b>2.974</b>	<b>895</b>	<b>502</b>	<b>37.135</b>
Artística	EGB										
	Medio				162						162
	Sup. No Universitario				477	861					1.338
<b>Total Artística</b>					<b>639</b>	<b>861</b>					<b>1.500</b>
Especial	Inicial	6	94	27	84	40	183	42	21	16	513
	Primario-EGB	65	716	361	1.418	444	1.281	472	231	157	5.145
<b>Total Especial</b>		<b>71</b>	<b>810</b>	<b>388</b>	<b>1.502</b>	<b>484</b>	<b>1.464</b>	<b>514</b>	<b>252</b>	<b>173</b>	<b>5.658</b>
<b>Total No Formal</b>		<b>989</b>	<b>3.686</b>	<b>6.107</b>	<b>30.901</b>	<b>8.306</b>	<b>30.536</b>	<b>6.478</b>	<b>2.590</b>	<b>2.769</b>	<b>92.362</b>
<b>TOTAL</b>		<b>9.907</b>	<b>61.696</b>	<b>46.633</b>	<b>171.673</b>	<b>55.128</b>	<b>265.855</b>	<b>48.844</b>	<b>17.808</b>	<b>18.234</b>	<b>695.778</b>

FUENTE: Dirección General de Programas y Estadística Educativa del Ministerio de Educación.

NOTA: Elaboración propia en base a los datos suministrados por la citada fuente.

DIRECCION GENERAL DE PROGRAMACION Y ESTADISTICA HACENDAL.

PROVINCIA DE SANTA FE  
 CANTIDAD DE ALUMNOS POR TIPO DE EDUCACION Y POR NIVEL -SECTOR OFICIAL  
 POR REGION  
 PERIODO 1999

TIPO DE EDUCACION	NIVEL	MATRICULA									TOTAL
		REGION I	REGION II	REGION III	REGION IV	REGION V	REGION VI	REGION VII	REGION VIII	REGION IX	
Común	Inicial	1.149	6.969	5.555	15.728	6.311	22.467	5.618	2.146	2.507	68.450
	EGB	6.081	39.298	26.577	83.581	26.995	143.773	25.737	9.974	10.037	372.053
	Medio	920	6.679	6.361	25.968	8.404	38.819	7.078	1.943	2.441	98.613
	Sup. No Universitario	233	2.301	1.764	6.350	2.111	13.003	1.342	296	411	27.811
<b>Total Común</b>		<b>8.383</b>	<b>55.247</b>	<b>40.257</b>	<b>131.627</b>	<b>43.821</b>	<b>218.062</b>	<b>39.775</b>	<b>14.359</b>	<b>15.396</b>	<b>566.927</b>
Adultos	Primario	319	2.181	410	3.640	736	7.823	1.009	229	135	16.482
	Medio	219	1.967	842	4.595	1.871	8.584	1.784	703	535	21.100
<b>Total Adultos</b>		<b>538</b>	<b>4.148</b>	<b>1.252</b>	<b>8.235</b>	<b>2.607</b>	<b>16.407</b>	<b>2.793</b>	<b>932</b>	<b>670</b>	<b>37.582</b>
Artística	EGB				39						39
	Medio				131						131
	Sup. No Universitario				486		1.350				1.836
<b>Total Artística</b>					<b>656</b>		<b>1.350</b>				<b>2.006</b>
Especial	Inicial	15	109	32	128	58	230	38	23	6	639
	Primario-EGB	41	442	278	1.157	275	881	203	152	139	3.568
<b>Total Especial</b>		<b>56</b>	<b>551</b>	<b>310</b>	<b>1.285</b>	<b>333</b>	<b>1.111</b>	<b>241</b>	<b>175</b>	<b>145</b>	<b>4.207</b>
<b>Total No Formal</b>		<b>662</b>	<b>5.636</b>	<b>6.806</b>	<b>30.567</b>	<b>8.837</b>	<b>35.133</b>	<b>5.828</b>	<b>2.291</b>	<b>1.975</b>	<b>97.735</b>
<b>TOTAL</b>		<b>9.639</b>	<b>65.582</b>	<b>48.625</b>	<b>172.370</b>	<b>55.598</b>	<b>272.063</b>	<b>48.637</b>	<b>17.757</b>	<b>18.186</b>	<b>708.457</b>

FUENTE: Dirección General de Programas y Estadística Educativa del Ministerio de Educación.

NOTA: Elaboración propia en base a los datos suministrados por la citada fuente.

DIRECCION GENERAL DE PROGRAMACION Y ESTADISTICA HACENDAL.

PROVINCIA DE SANTA FE  
 CANTIDAD DE ALUMNOS POR TIPO DE EDUCACION Y POR NIVEL -SECTOR OFICIAL  
 POR REGION  
 PERIODO 2000

TIPO DE EDUCACION	NIVEL	MATRICULA									TOTAL
		REGION I	REGION II	REGION III	REGION IV	REGION V	REGION VI	REGION VII	REGION VIII	REGION IX	
Común	Inicial	1.163	6.971	5.670	16.956	6.363	22.932	5.993	2.293	2.526	70.867
	EGB	6.675	42.736	29.339	93.250	29.552	161.475	26.983	10.730	11.224	411.964
	Medio	674	4.640	4.643	18.833	5.584	26.785	4.848	1.408	1.754	69.169
	Sup. No Universitario	260	2.470	1.491	6.889	2.148	11.566	1.300	339	340	26.803
<b>Total Común</b>		<b>8.772</b>	<b>56.817</b>	<b>41.143</b>	<b>135.928</b>	<b>43.647</b>	<b>222.758</b>	<b>39.124</b>	<b>14.770</b>	<b>15.844</b>	<b>578.803</b>
Adultos	Primario	283	2.108	446	3.628	694	8.344	964	198	172	16.837
	Medio	201	2.189	931	5.116	1.692	6.536	1.559	695	437	19.356
<b>Total Adultos</b>		<b>484</b>	<b>4.297</b>	<b>1.377</b>	<b>8.744</b>	<b>2.386</b>	<b>14.880</b>	<b>2.523</b>	<b>893</b>	<b>609</b>	<b>36.193</b>
Artística	EGB										
	Medio										
	Sup. No Universitario										
<b>Total Artística</b>											
Especial	Inicial	24	125	21	102	47	175	44	18	8	564
	Primario-EGB	44	482	266	1.139	319	708	179	157	123	3.417
<b>Total Especial</b>		<b>68</b>	<b>607</b>	<b>287</b>	<b>1.241</b>	<b>366</b>	<b>883</b>	<b>223</b>	<b>175</b>	<b>131</b>	<b>3.981</b>
<b>Total No Formal</b>		<b>659</b>	<b>4.977</b>	<b>7.464</b>	<b>27.379</b>	<b>9.209</b>	<b>27.484</b>	<b>4.973</b>	<b>2.632</b>	<b>2.889</b>	<b>87.666</b>
<b>TOTAL</b>		<b>9.983</b>	<b>66.698</b>	<b>50.271</b>	<b>173.292</b>	<b>55.608</b>	<b>266.005</b>	<b>46.843</b>	<b>18.470</b>	<b>19.473</b>	<b>706.643</b>

FUENTE: Dirección General de Programas y Estadística Educativa del Ministerio de Educación.

NOTAS: Elaboración propia en base a los datos suministrados por la citada fuente.

No fue informada a esta Dirección la cantidad de alumnos discriminada por región correspondiente a Educ.Artística del año 2000.

DIRECCION GENERAL DE PROGRAMACION Y ESTADISTICA HACENDAL.



PROVINCIA DE SANTA FE  
 CANTIDAD DE ALUMNOS POR TIPO DE EDUCACION Y POR NIVEL -SECTOR OFICIAL  
 POR REGION  
 PERIODO 2001

TIPO DE EDUCACION	NIVEL	MATRICULA									TOTAL
		REGION I	REGION II	REGION III	REGION IV	REGION V	REGION VI	REGION VII	REGION VIII	REGION IX	
Común	Inicial	1.208	7.125	5.511	17.159	7.025	22.988	5.766	2.334	2.561	71.677
	EGB	6.314	42.582	29.163	90.474	29.106	162.505	26.533	10.465	10.879	408.021
	Medio-Polimodal	865	5.820	5.137	19.800	6.254	30.682	5.204	1.549	1.832	77.143
	Sup. No Universitario	270	2.229	1.820	7.013	2.025	15.900	1.518	324	415	31.514
<b>Total Común</b>		<b>8.657</b>	<b>57.756</b>	<b>41.631</b>	<b>134.446</b>	<b>44.410</b>	<b>232.075</b>	<b>39.021</b>	<b>14.672</b>	<b>15.687</b>	<b>588.355</b>
Adultos	Primario	385	2.355	883	4.080	1.247	14.005	2.165	822	478	26.420
	Medio	166	2.293	380	5.129	1.390	4.455	586	261	338	14.998
<b>Total Adultos</b>		<b>551</b>	<b>4.648</b>	<b>1.263</b>	<b>9.209</b>	<b>2.637</b>	<b>18.460</b>	<b>2.751</b>	<b>1.083</b>	<b>816</b>	<b>41.418</b>
Artística	EGB										
	Medio										
	Sup. No Universitario										
<b>Total Artística</b>											
Especial	Inicial	23	159	42	128	67	215	53	20	7	714
	Primario-EGB	47	385	342	795	470	1.202	190	158	120	3.709
<b>Total Especial</b>		<b>70</b>	<b>544</b>	<b>384</b>	<b>923</b>	<b>537</b>	<b>1.417</b>	<b>243</b>	<b>178</b>	<b>127</b>	<b>4.423</b>
<b>Total No Formal</b>		<b>733</b>	<b>6.705</b>	<b>7.805</b>	<b>43.296</b>	<b>8.732</b>	<b>34.785</b>	<b>5.845</b>	<b>2.638</b>	<b>3.495</b>	<b>114.034</b>
<b>TOTAL</b>		<b>10.011</b>	<b>69.653</b>	<b>51.083</b>	<b>187.874</b>	<b>56.316</b>	<b>286.737</b>	<b>47.860</b>	<b>18.571</b>	<b>20.125</b>	<b>748.230</b>

FUENTE: Dirección General de Programas y Estadística Educativa del Ministerio de Educación.

NOTAS: Elaboración propia en base a los datos suministrados por la citada fuente.

No fue informada a esta Dirección la cantidad de alumnos discriminada por región correspondiente a Educ.Artística del año 2001.

DIRECCION GENERAL DE PROGRAMACION Y ESTADISTICA HACENDAL.

PROVINCIA DE SANTA FE  
 CANTIDAD DE ALUMNOS POR TIPO DE EDUCACION Y POR NIVEL -SECTOR OFICIAL  
 POR REGION  
 PERIODO 2004

TIPO DE EDUCACION	NIVEL	MATRICULA									TOTAL
		REGION I	REGION II	REGION III	REGION IV	REGION V	REGION VI	REGION VII	REGION VIII	REGION IX	
Común	Inicial	1.309	7.419	5.802	15.934	6.779	21.572	5.522	2.452	2.574	69.363
	EGB	6.429	42.972	29.549	87.895	27.616	147.182	24.491	10.388	11.087	387.609
	Medio-Polimodal	878	5.838	4.771	16.210	5.964	23.634	4.739	1.462	1.813	65.309
	Sup. No Universitario	210	2.479	1.559	3.731	1.326	7.730	1.350	231	396	19.012
<b>Total Común</b>		<b>8.826</b>	<b>58.708</b>	<b>41.681</b>	<b>123.770</b>	<b>41.685</b>	<b>200.118</b>	<b>36.102</b>	<b>14.533</b>	<b>15.870</b>	<b>541.293</b>
Adultos	Primario	301	2.213	354	3.851	637	6.025	927	300	147	14.755
	Medio	173	2.099	885	4.101	1.389	8.483	1.273	568	294	19.265
<b>Total Adultos</b>		<b>474</b>	<b>4.312</b>	<b>1.239</b>	<b>7.952</b>	<b>2.026</b>	<b>14.508</b>	<b>2.200</b>	<b>868</b>	<b>441</b>	<b>34.020</b>
<b>Total Artística</b>							<b>319</b>				<b>319</b>
Especial	Inicial	24	152	37	104	18	127	189	11	18	680
	Primario-EGB	51	529	365	1.101	300	984	190	169	138	3.827
	Estimulación Temprana		44	19	169	65	120	16	17		450
	Post-EGB			1				6		1	8
<b>Total Especial</b>		<b>75</b>	<b>725</b>	<b>422</b>	<b>1.374</b>	<b>383</b>	<b>1.231</b>	<b>401</b>	<b>197</b>	<b>157</b>	<b>4.965</b>
<b>Total No Formal</b>		<b>46</b>	<b>2.136</b>	<b>1.033</b>	<b>6.456</b>	<b>2.255</b>	<b>6.366</b>	<b>576</b>	<b>249</b>	<b>1.171</b>	<b>20.288</b>
<b>TOTAL</b>		<b>9.421</b>	<b>65.881</b>	<b>44.375</b>	<b>139.552</b>	<b>46.349</b>	<b>222.542</b>	<b>39.279</b>	<b>15.847</b>	<b>17.639</b>	<b>600.885</b>

FUENTE: Dirección General de Programas y Estadística Educativa del Ministerio de Educación.

NOTAS: Elaboración propia en base a los datos suministrados por la citada fuente.

DIRECCION GENERAL DE PROGRAMACION Y ESTADISTICA HACENDAL.

PROVINCIA DE SANTA FE  
 CANTIDAD DE ALUMNOS POR TIPO DE EDUCACION Y POR NIVEL -SECTOR OFICIAL  
 POR REGION  
 PERIODO 2005

TIPO DE EDUCACION	NIVEL	MATRICULA									TOTAL
		REGION I	REGION II	REGION III	REGION IV	REGION V	REGION VI	REGION VII	REGION VIII	REGION IX	
Común	Inicial	1.303	7.430	5.840	16.571	6.494	21.525	5.399	2.466	2.490	69.518
	EGB	6.335	42.689	29.290	87.822	26.901	148.025	25.192	10.181	10.986	387.421
	Medio-Polimodal	822	5.528	4.717	16.718	5.204	24.148	4.471	1.427	1.839	64.874
	Sup. No Universitario	347	2.303	1.347	4.312	738	9.783	1.198	200	294	20.522
<b>Total Común</b>		<b>8.807</b>	<b>57.950</b>	<b>41.194</b>	<b>125.423</b>	<b>39.337</b>	<b>203.481</b>	<b>36.260</b>	<b>14.274</b>	<b>15.609</b>	<b>542.335</b>
Adultos	Primario	270	2.103	359	3.735	816	7.816	892	289	144	16.424
	Medio	178	2.018	856	4.537	1.409	8.093	1.163	499	264	19.017
<b>Total Adultos</b>		<b>448</b>	<b>4.121</b>	<b>1.215</b>	<b>8.272</b>	<b>2.225</b>	<b>15.909</b>	<b>2.055</b>	<b>788</b>	<b>408</b>	<b>35.441</b>
<b>Total Artística</b>					<b>541</b>		<b>608</b>				<b>1.149</b>
Especial	Inicial	24	94	46	109	45	110	38	9	13	488
	Primario-EGB	46	534	366	1.139	338	881	195	154	138	3.791
	Estimulación Temprana		47	20	159	61	114	16	22		439
	Post-EGB										
<b>Total Especial</b>		<b>70</b>	<b>675</b>	<b>432</b>	<b>1.407</b>	<b>444</b>	<b>1.105</b>	<b>249</b>	<b>185</b>	<b>151</b>	<b>4.718</b>
<b>Total No Formal</b>		<b>74</b>	<b>2.140</b>	<b>1.621</b>	<b>5.585</b>	<b>1.746</b>	<b>5.897</b>	<b>1.171</b>	<b>336</b>	<b>994</b>	<b>19.564</b>
<b>TOTAL</b>		<b>9.399</b>	<b>64.886</b>	<b>44.462</b>	<b>141.228</b>	<b>43.752</b>	<b>227.000</b>	<b>39.735</b>	<b>15.583</b>	<b>17.162</b>	<b>603.207</b>

FUENTE: Dirección General de Programas y Estadística Educativa del Ministerio de Educación.

NOTAS: Elaboración propia en base a los datos suministrados por la citada fuente.

DIRECCION GENERAL DE PROGRAMACION Y ESTADISTICA HACENDAL.

**PROVINCIA DE SANTA FE**  
**CANTIDAD DE ALUMNOS POR TIPO DE EDUCACION Y POR NIVEL -SECTOR OFICIAL**  
**POR REGION**  
**PERIODO 2006**

TIPO DE EDUCACION	NIVEL	M A T R I C U L A									
		REGION I	REGION II	REGION III	REGION IV	REGION V	REGION VI	REGION VII	REGION VIII	REGION IX	TOTAL
Común	Inicial	1.252	7.590	5.964	16.437	6.752	21.509	5.446	2.580	2.527	70.057
	EGB	6.329	42.207	29.216	86.831	26.993	148.137	24.630	10.197	10.724	385.264
	Medio-Polimodal	800	5.686	4.644	16.511	5.343	25.945	3.970	1.353	1.845	66.097
	Sup. No Universitario	311	1.852	1.271	5.238	1.265	9.490	946	187	244	20.804
<b>Total Común</b>		<b>8.692</b>	<b>57.335</b>	<b>41.095</b>	<b>125.017</b>	<b>40.353</b>	<b>205.081</b>	<b>34.992</b>	<b>14.317</b>	<b>15.340</b>	<b>542.222</b>
Adultos	Primario	349	2.602	367	4.034	1.032	8.732	1.015	279	160	18.570
	Medio	161	2.039	881	4.538	1.202	8.030	1.230	471	267	18.819
<b>Total Adultos</b>		<b>510</b>	<b>4.641</b>	<b>1.248</b>	<b>8.572</b>	<b>2.234</b>	<b>16.762</b>	<b>2.245</b>	<b>750</b>	<b>427</b>	<b>37.389</b>
<b>Total Artística</b>											
Especial	Inicial	24	101	35	105	54	86	51	13	12	481
	Primario ex EGB	48	562	395	1.035	326	880	205	168	140	3.759
	Estimulación Temprana										
	Post-EGB										
<b>Total Especial</b>		<b>72</b>	<b>663</b>	<b>430</b>	<b>1.140</b>	<b>380</b>	<b>966</b>	<b>256</b>	<b>181</b>	<b>152</b>	<b>4.240</b>
<b>Total No Formal</b>		<b>101</b>	<b>2.660</b>	<b>1.645</b>	<b>8.769</b>	<b>2.493</b>	<b>8.992</b>	<b>1.150</b>	<b>460</b>	<b>929</b>	<b>27.199</b>
<b>TOTAL</b>		<b>9.375</b>	<b>65.299</b>	<b>44.418</b>	<b>143.498</b>	<b>45.460</b>	<b>231.801</b>	<b>38.643</b>	<b>15.708</b>	<b>16.848</b>	<b>611.050</b>

FUENTE: Dirección General de Programas y Estadística Educativa del Ministerio de Educación.

NOTAS: Elaboración propia en base a los datos suministrados por la citada fuente.

DIRECCION GENERAL DE PROGRAMACION Y ESTADISTICA HACENDAL.

**PROVINCIA DE SANTA FE**  
**CANTIDAD DE ALUMNOS POR TIPO DE EDUCACION Y POR NIVEL -SECTOR OFICIAL**  
**POR REGION**  
**PERIODO 2007**

TIPO DE EDUCACION	NIVEL	MATRICULA									
		REGION I	REGION II	REGION III	REGION IV	REGION V	REGION VI	REGION VII	REGION VIII	REGION IX	TOTAL
Común	Inicial	1.309	7.603	6.046	16.641	6.974	21.536	5.526	2.575	2.636	70.846
	Primario ex EGB	6.303	41.078	29.314	87.221	26.843	145.472	24.068	10.110	10.797	381.206
	Secundario ex Medio-Polim.	758	5.704	4.649	16.671	5.414	26.208	4.102	1.360	1.735	66.601
	Sup. No Universitario	222	2.079	1.621	6.769	1.605	12.957	1.192	271	454	27.170
<b>Total Común</b>		<b>8.592</b>	<b>56.464</b>	<b>41.630</b>	<b>127.302</b>	<b>40.836</b>	<b>206.173</b>	<b>34.888</b>	<b>14.316</b>	<b>15.622</b>	<b>545.823</b>
Adultos	Primario	284	2.961	534	4.093	1.165	8.675	722	236	223	18.893
	Medio	191	2.228	880	4.638	1.422	8.154	1.333	538	284	19.668
<b>Total Adultos</b>		<b>475</b>	<b>5.189</b>	<b>1.414</b>	<b>8.731</b>	<b>2.587</b>	<b>16.829</b>	<b>2.055</b>	<b>774</b>	<b>507</b>	<b>38.561</b>
<b>Total Artística</b>			<b>198</b>		<b>525</b>		<b>1.679</b>				<b>2.402</b>
Especial	Inicial	33	80	36	80	33	88	41	14	4	409
	Primario ex EGB	53	538	423	1.059	318	888	198	177	146	3.800
	Estimulación Temprana										
	Post-EGB										
<b>Total Especial</b>		<b>86</b>	<b>618</b>	<b>459</b>	<b>1.139</b>	<b>351</b>	<b>976</b>	<b>239</b>	<b>191</b>	<b>150</b>	<b>4.209</b>
<b>Total No Formal</b>		<b>91</b>	<b>2.667</b>	<b>1.608</b>	<b>10.214</b>	<b>1.968</b>	<b>7.652</b>	<b>931</b>	<b>348</b>	<b>809</b>	<b>26.288</b>
<b>TOTAL</b>		<b>9.244</b>	<b>65.136</b>	<b>45.111</b>	<b>147.911</b>	<b>45.742</b>	<b>233.309</b>	<b>38.113</b>	<b>15.629</b>	<b>17.088</b>	<b>617.283</b>

FUENTE: Dirección General de Programas y Estadística Educativa del Ministerio de Educación.

NOTAS: Elaboración propia en base a los datos suministrados por la citada fuente.

DIRECCION GENERAL DE PROGRAMACION Y ESTADISTICA HACENDAL.

**PROVINCIA DE SANTA FE**  
**CANTIDAD DE ALUMNOS POR TIPO DE EDUCACION Y POR NIVEL -SECTOR OFICIAL**  
**POR REGION**  
**PERIODO 2008**

TIPO DE EDUCACION	NIVEL	MATRICULA									
		REGION I	REGION II	REGION III	REGION IV	REGION V	REGION VI	REGION VII	REGION VIII	REGION IX	TOTAL
Común	Inicial	1.281	7.287	6.565	17.470	7.170	22.699	5.598	2.756	2.719	73.545
	Primario ex EGB	5.084	32.453	23.699	67.912	20.492	109.649	18.991	8.470	8.456	295.206
	Secundario ex Medio-Polim.	1.945	13.598	10.427	33.369	11.053	56.521	8.821	2.993	4.010	142.737
	Sup. No Universitario	186	2.122	1.549	7.126	1.954	14.445	860	345	459	29.046
<b>Total Común</b>		<b>8.496</b>	<b>55.460</b>	<b>42.240</b>	<b>125.877</b>	<b>40.669</b>	<b>203.314</b>	<b>34.270</b>	<b>14.564</b>	<b>15.644</b>	<b>540.534</b>
Adultos	Primario	267	3.133	575	4.214	1.233	8.558	715	211	183	19.089
	Medio	171	2.014	952	5.106	1.674	8.551	1.214	508	320	20.510
<b>Total Adultos</b>		<b>438</b>	<b>5.147</b>	<b>1.527</b>	<b>9.320</b>	<b>2.907</b>	<b>17.109</b>	<b>1.929</b>	<b>719</b>	<b>503</b>	<b>39.599</b>
<b>Total Artística</b>				<b>205</b>	<b>971</b>	<b>140</b>	<b>1.508</b>				<b>2.824</b>
Especial	Inicial	48	83	41	98	25	111	45	20	6	477
	Primario ex EGB	61	490	455	1.228	337	878	207	140	140	3.936
	Estimulación Temprana		59	15	158	77	107	32	10		458
	Post-EGB						22				22
<b>Total Especial</b>		<b>109</b>	<b>632</b>	<b>511</b>	<b>1.484</b>	<b>439</b>	<b>1.118</b>	<b>284</b>	<b>170</b>	<b>146</b>	<b>4.893</b>
<b>Total No Formal</b>		<b>94</b>	<b>2.487</b>	<b>1.571</b>	<b>6.335</b>	<b>2.353</b>	<b>6.126</b>	<b>673</b>	<b>508</b>	<b>787</b>	<b>20.934</b>
<b>TOTAL</b>		<b>9.137</b>	<b>63.726</b>	<b>46.054</b>	<b>143.987</b>	<b>46.508</b>	<b>229.175</b>	<b>37.156</b>	<b>15.961</b>	<b>17.080</b>	<b>608.784</b>

FUENTE: Dirección General de Programas y Estadística Educativa del Ministerio de Educación.

NOTAS: Elaboración propia en base a los datos suministrados por la citada fuente.

DIRECCION GENERAL DE PROGRAMACION Y ESTADISTICA HACENDAL.

**PROVINCIA DE SANTA FE**  
**CANTIDAD DE ALUMNOS POR TIPO DE EDUCACION Y POR NIVEL -SECTOR OFICIAL**  
**POR REGION**  
**PERIODO 2009**

TIPO DE EDUCACION	NIVEL	M A T R I C U L A									
		REGION I	REGION II	REGION III	REGION IV	REGION V	REGION VI	REGION VII	REGION VIII	REGION IX	TOTAL
Común	Inicial	1.322	7.117	6.320	16.908	7.028	23.189	5.553	2.654	2.751	72.842
	Primario ex EGB	5.109	33.069	23.951	67.816	20.335	106.864	18.727	8.529	8.454	292.854
	Secundario ex Medio-Polim.	2.014	14.183	9.909	35.245	11.100	57.633	9.119	2.950	4.097	146.250
	Sup. No Universitario	256	2.371	1.588	8.039	1.760	13.771	1.116	341	615	29.857
<b>Total Común</b>		<b>8.701</b>	<b>56.740</b>	<b>41.768</b>	<b>128.008</b>	<b>40.223</b>	<b>201.457</b>	<b>34.515</b>	<b>14.474</b>	<b>15.917</b>	<b>541.803</b>
Adultos	Primario	339	2.857	475	4.342	795	8.114	921	184	139	18.166
	Medio	272	1.822	797	5.424	1.366	8.602	1.255	622	343	20.503
<b>Total Adultos</b>		<b>611</b>	<b>4.679</b>	<b>1.272</b>	<b>9.766</b>	<b>2.161</b>	<b>16.716</b>	<b>2.176</b>	<b>806</b>	<b>482</b>	<b>38.669</b>
<b>Total Artística</b>					<b>1.010</b>		<b>1.324</b>				2.334
Especial	Inicial	41	77	33	93	33	93	50	29	11	460
	Primario ex EGB	61	455	386	1.040	320	839	223	169	150	3.643
	Estimulación Temprana										
	Post-EGB										
<b>Total Especial</b>		<b>102</b>	<b>532</b>	<b>419</b>	<b>1.133</b>	<b>353</b>	<b>932</b>	<b>273</b>	<b>198</b>	<b>161</b>	<b>4.103</b>
<b>Total No Formal</b>		<b>84</b>	<b>2.254</b>	<b>918</b>	<b>6.521</b>	<b>2.469</b>	<b>5.877</b>	<b>770</b>	<b>822</b>	<b>997</b>	<b>20.712</b>
<b>TOTAL</b>		<b>9.498</b>	<b>64.205</b>	<b>44.377</b>	<b>146.438</b>	<b>45.206</b>	<b>226.306</b>	<b>37.734</b>	<b>16.300</b>	<b>17.557</b>	<b>607.621</b>

FUENTE: Dirección General de Programas y Estadística Educativa del Ministerio de Educación.

NOTAS: Elaboración propia en base a los datos suministrados por la citada fuente.

**DIRECCION GENERAL DE PROGRAMACION Y ESTADISTICA HACENDAL.**

**PROVINCIA DE SANTA FE**  
**CANTIDAD DE ALUMNOS POR TIPO DE EDUCACION Y POR NIVEL - SECTOR OFICIAL**  
**POR REGION**  
**PERIODO 2010**

TIPO DE EDUCACION	NIVEL	M A T R I C U L A									TOTAL
		REGION I	REGION II	REGION III	REGION IV	REGION V	REGION VI	REGION VII	REGION VIII	REGION IX	
Común	Inicial	1.380	6.720	6.300	16.155	6.745	22.768	5.235	2.552	2.376	70.231
	Primario ex EGB	4.961	32.671	23.622	67.247	20.244	106.286	18.298	8.519	8.210	290.058
	Secundario ex Medio-Polim.	1.987	14.711	10.997	36.538	11.483	55.868	9.312	2.954	4.243	148.093
	Sup. No Universitario	127	2.309	1.172	7.211	1.661	11.732	1.211	276	357	26.056
<b>Total Común</b>		<b>8.455</b>	<b>56.411</b>	<b>42.091</b>	<b>127.151</b>	<b>40.133</b>	<b>196.654</b>	<b>34.056</b>	<b>14.301</b>	<b>15.186</b>	<b>534.438</b>
Adultos	Primario										
	Medio										
<b>Total Adultos</b>		<b>641</b>	<b>5.679</b>	<b>1.352</b>	<b>10.397</b>	<b>2.644</b>	<b>17.032</b>	<b>2.342</b>	<b>806</b>	<b>572</b>	<b>41.465</b>
<b>Total Artística</b>			<b>229</b>		<b>1.757</b>		<b>2.939</b>				<b>4.925</b>
Especial	Inicial	50	69	37	105	29	61	39	20	16	426
	Primario ex EGB	59	465	343	1.071	349	811	249	194	141	3.682
	Estimulación Temprana										
	Post-EGB	48	228	164	557	73	431	172	48	27	1.748
<b>Total Especial</b>		<b>157</b>	<b>762</b>	<b>544</b>	<b>1.733</b>	<b>451</b>	<b>1.303</b>	<b>460</b>	<b>262</b>	<b>184</b>	<b>5.856</b>
<b>Total No Formal</b>		<b>70</b>	<b>2.214</b>	<b>1.492</b>	<b>5.960</b>	<b>2.649</b>	<b>5.528</b>	<b>450</b>	<b>1.022</b>	<b>1.038</b>	<b>20.423</b>
<b>TOTAL</b>		<b>9.323</b>	<b>65.295</b>	<b>45.479</b>	<b>146.998</b>	<b>45.877</b>	<b>223.456</b>	<b>37.308</b>	<b>16.391</b>	<b>16.980</b>	<b>607.107</b>

FUENTE: Dirección General de Programas y Estadística Educativa del Ministerio de Educación.

NOTAS: Elaboración propia en base a los datos suministrados por la citada fuente.

DIRECCION GENERAL DE PROGRAMACION Y ESTADISTICA HACENDAL.



**PROVINCIA DE SANTA FE**  
**CANTIDAD DE ALUMNOS POR TIPO DE EDUCACION Y POR NIVEL - SECTOR OFICIAL**  
**POR REGION**  
**PERIODO 2011**

TIPO DE EDUCACION	NIVEL	MATRICULA									
		REGION I	REGION II	REGION III	REGION IV	REGION V	REGION VI	REGION VII	REGION VIII	REGION IX	TOTAL
Común	Inicial	1.118	6.839	5.937	15.176	6.251	22.898	5.127	2.531	2.527	68.404
	Primario ex EGB	4.907	32.073	23.834	66.148	20.156	105.147	17.850	8.515	8.171	286.801
	Secundario ex Medio-Polim.	2.101	15.250	11.358	37.267	10.983	56.024	9.542	3.098	4.326	149.949
	Sup. No Universitario	358	2.741	1.350	6.744	1.979	16.542	1.030	327	597	31.668
<b>Total Común</b>		<b>8.484</b>	<b>56.903</b>	<b>42.479</b>	<b>125.335</b>	<b>39.369</b>	<b>200.611</b>	<b>33.549</b>	<b>14.471</b>	<b>15.621</b>	<b>536.822</b>
Adultos	Primario	230	1.953	395	4.337	705	6.580	725	173	181	15.279
	Medio	276	2.566	948	6.209	1.642	9.016	1.353	607	448	23.065
<b>Total Adultos</b>		<b>506</b>	<b>4.519</b>	<b>1.343</b>	<b>10.546</b>	<b>2.347</b>	<b>15.596</b>	<b>2.078</b>	<b>780</b>	<b>629</b>	<b>38.344</b>
<b>Total Artística</b>			<b>33</b>		<b>1.095</b>		<b>1.556</b>				<b>2.684</b>
Especial	Inicial	51	53	31	51	27	24	25	16	18	296
	Primario ex EGB	66	527	435	1.084	310	850	284	179	161	3.896
	Post-EGB	46	216	179	549	109	463	160	47	31	1.800
<b>Total Especial</b>		<b>163</b>	<b>796</b>	<b>645</b>	<b>1.684</b>	<b>446</b>	<b>1.337</b>	<b>469</b>	<b>242</b>	<b>210</b>	<b>5.992</b>
<b>Total No Formal</b>		<b>70</b>	<b>1.907</b>	<b>959</b>	<b>4.357</b>	<b>2.206</b>	<b>4.228</b>	<b>534</b>	<b>342</b>	<b>894</b>	<b>15.497</b>
<b>TOTAL</b>		<b>9.223</b>	<b>64.158</b>	<b>45.426</b>	<b>143.017</b>	<b>44.368</b>	<b>223.328</b>	<b>36.630</b>	<b>15.835</b>	<b>17.354</b>	<b>599.339</b>

FUENTE: Dirección General de Programas y Estadística Educativa del Ministerio de Educación.

NOTAS: Elaboración propia en base a los datos suministrados por la citada fuente.

DIRECCION GENERAL DE PROGRAMACION Y ESTADISTICA HACENDAL.

**PROVINCIA DE SANTA FE**  
**CANTIDAD DE ALUMNOS POR TIPO DE EDUCACION Y POR NIVEL - SECTOR OFICIAL**  
**POR REGION**  
**PERIODO 2012**

TIPO DE EDUCACION	NIVEL	MATRICULA									
		REGION I	REGION II	REGION III	REGION IV	REGION V	REGION VI	REGION VII	REGION VIII	REGION IX	TOTAL
Común	Inicial	1.178	7.074	6.030	15.419	6.776	23.589	5.134	2.548	2.547	70.295
	Primario ex EGB	4.683	30.816	23.860	64.828	20.119	104.399	17.759	8.411	8.074	282.949
	Secundario ex Medio-Polim.	2.182	15.268	11.327	37.098	10.723	54.468	9.237	3.150	4.183	147.636
	Sup. No Universitario	327	2.694	2.086	8.470	2.270	15.003	1.378	365	578	33.171
<b>Total Común</b>		<b>8.370</b>	<b>55.852</b>	<b>43.303</b>	<b>125.815</b>	<b>39.888</b>	<b>197.459</b>	<b>33.508</b>	<b>14.474</b>	<b>15.382</b>	<b>534.051</b>
Adultos	Primario										
	Medio										
<b>Total Adultos</b>		<b>535</b>	<b>4.349</b>	<b>1.294</b>	<b>10.063</b>	<b>2.170</b>	<b>16.208</b>	<b>2.193</b>	<b>735</b>	<b>613</b>	<b>38.160</b>
<b>Total Artística</b>			<b>151</b>		<b>1.726</b>		<b>2.905</b>				<b>4.782</b>
Especial	Inicial	43	64	31	42	35	30	30	2.548	12	2.835
	Primario ex EGB	80	482	427	1.033	305	932	270	172	174	3.875
	Post - Primaria	51	222	191	498	133	502	164	44	42	1.847
<b>Total Especial</b>		<b>174</b>	<b>768</b>	<b>649</b>	<b>1.573</b>	<b>473</b>	<b>1.464</b>	<b>464</b>	<b>2.764</b>	<b>228</b>	<b>8.557</b>
<b>Total No Formal</b>		<b>70</b>	<b>1.619</b>	<b>1.230</b>	<b>4.948</b>	<b>2.084</b>	<b>3.774</b>	<b>539</b>	<b>436</b>	<b>848</b>	<b>15.548</b>
<b>TOTAL</b>		<b>9.149</b>	<b>62.739</b>	<b>46.476</b>	<b>144.125</b>	<b>44.615</b>	<b>221.810</b>	<b>36.704</b>	<b>18.409</b>	<b>17.071</b>	<b>601.098</b>

NOTAS: Elaboración propia en base a los datos suministrados por la citada fuente.

FUENTE: Dirección General de Programas y Estadística Educativa del Ministerio de Educación.

DIRECCION GENERAL DE PROGRAMACION Y ESTADISTICA HACENDAL.

**PROVINCIA DE SANTA FE**  
**CANTIDAD DE ALUMNOS POR TIPO DE EDUCACION Y POR NIVEL - SECTOR OFICIAL**  
**POR REGION**  
**PERIODO 2013**

TIPO DE EDUCACION	NIVEL	MATRICULA									
		REGION I	REGION II	REGION III	REGION IV	REGION V	REGION VI	REGION VII	REGION VIII	REGION IX	TOTAL
Común	Inicial	1.282	7.156	6.154	15.866	6.776	24.191	5.092	2.619	2.592	71.728
	Primario ex EGB	4.453	29.494	24.058	62.649	19.798	103.719	17.485	8.318	7.704	277.678
	Secundario ex Medio-Polim.	2.231	15.591	11.437	37.652	10.877	54.784	9.183	3.167	4.346	149.268
	Sup. No Universitario	330	2.727	2.026	9.983	2.147	15.833	1.640	359	551	35.596
<b>Total Común</b>		<b>8.296</b>	<b>54.968</b>	<b>43.675</b>	<b>126.150</b>	<b>39.598</b>	<b>198.527</b>	<b>33.400</b>	<b>14.463</b>	<b>15.193</b>	<b>534.270</b>
Adultos	Primario										
	Medio										
<b>Total Adultos</b>		<b>501</b>	<b>4.184</b>	<b>1.337</b>	<b>9.649</b>	<b>2.224</b>	<b>14.921</b>	<b>2.100</b>	<b>803</b>	<b>567</b>	<b>36.286</b>
<b>Total Artística</b>			<b>92</b>		<b>2.228</b>		<b>3.393</b>				<b>5.713</b>
Especial	Inicial	29	46	24	33	31	37	16	14	8	238
	Primario ex EGB	70	355	304	747	300	834	280	142	127	3.159
	Post - Primaria	33	209	156	514	151	552	167	60	36	1.878
<b>Total Especial</b>		<b>132</b>	<b>610</b>	<b>484</b>	<b>1.294</b>	<b>482</b>	<b>1.423</b>	<b>463</b>	<b>216</b>	<b>171</b>	<b>5.275</b>
<b>Total No Formal</b>		<b>70</b>	<b>1.457</b>	<b>1.144</b>	<b>4.669</b>	<b>2.192</b>	<b>3.842</b>	<b>645</b>	<b>520</b>	<b>832</b>	<b>15.371</b>
<b>TOTAL</b>		<b>8.999</b>	<b>61.311</b>	<b>46.640</b>	<b>143.990</b>	<b>44.496</b>	<b>222.106</b>	<b>36.608</b>	<b>16.002</b>	<b>16.763</b>	<b>596.915</b>

NOTAS: Elaboración propia en base a los datos suministrados por la citada fuente.

FUENTE: Dirección General de Programas y Estadística Educativa del Ministerio de Educación.

DIRECCION GENERAL DE PROGRAMACION Y ESTADISTICA HACENDAL.

**PROVINCIA DE SANTA FE**  
**CANTIDAD DE ALUMNOS POR TIPO DE EDUCACION Y POR NIVEL - SECTOR OFICIAL**  
**POR REGION**  
**PERIODO 2014**

TIPO DE EDUCACION	NIVEL	MATRICULA									
		REGION I	REGION II	REGION III	REGION IV	REGION V	REGION VI	REGION VII	REGION VIII	REGION IX	TOTAL
Común	Inicial	1.239	7.204	6.227	16.271	6.681	24.401	5.281	2.617	2.484	72.405
	Primario ex EGB	4.363	28.482	23.283	61.463	19.956	103.828	17.198	8.246	7.724	274.543
	Secundario ex Medio-Polim.	2.302	16.177	11.811	38.218	10.974	55.473	9.259	3.183	4.419	151.816
	Sup. No Universitario	394	2.988	2.307	9.659	2.154	16.828	1.627	252	350	36.559
<b>Total Común</b>		<b>8.298</b>	<b>54.851</b>	<b>43.628</b>	<b>125.611</b>	<b>39.765</b>	<b>200.530</b>	<b>33.365</b>	<b>14.298</b>	<b>14.977</b>	<b>535.323</b>
Adultos	Primario										
	Medio										
<b>Total Adultos</b>		<b>529</b>	<b>4.662</b>	<b>1.487</b>	<b>9.653</b>	<b>2.363</b>	<b>15.855</b>	<b>2.124</b>	<b>844</b>	<b>583</b>	<b>38.100</b>
<b>Total Artística</b>			<b>173</b>		<b>2.012</b>		<b>3.243</b>	<b>58</b>			<b>5.486</b>
Especial	Inicial	7	55	27	38	13	36	20	16	4	216
	Primario ex EGB	76	314	275	698	249	813	267	132	118	2.942
	Post - Primaria	40	174	171	475	174	507	172	42	35	1.790
<b>Total Especial</b>		<b>123</b>	<b>543</b>	<b>473</b>	<b>1.211</b>	<b>436</b>	<b>1.356</b>	<b>459</b>	<b>190</b>	<b>157</b>	<b>4.948</b>
<b>Total No Formal</b>		<b>70</b>	<b>1.614</b>	<b>1.285</b>	<b>5.181</b>	<b>2.147</b>	<b>5.302</b>	<b>907</b>	<b>501</b>	<b>707</b>	<b>17.714</b>
<b>TOTAL</b>		<b>9.020</b>	<b>61.843</b>	<b>46.873</b>	<b>143.668</b>	<b>44.711</b>	<b>226.286</b>	<b>36.913</b>	<b>15.833</b>	<b>16.424</b>	<b>601.571</b>

NOTAS: Elaboración propia en base a los datos suministrados por la citada fuente.

FUENTE: Dirección General de Programas y Estadística Educativa del Ministerio de Educación.

DIRECCION GENERAL DE PROGRAMACION Y ESTADISTICA HACENDAL.

**Provincia de Santa Fe  
Evolución de la Matrícula por Región  
Período 2008 - 2014**

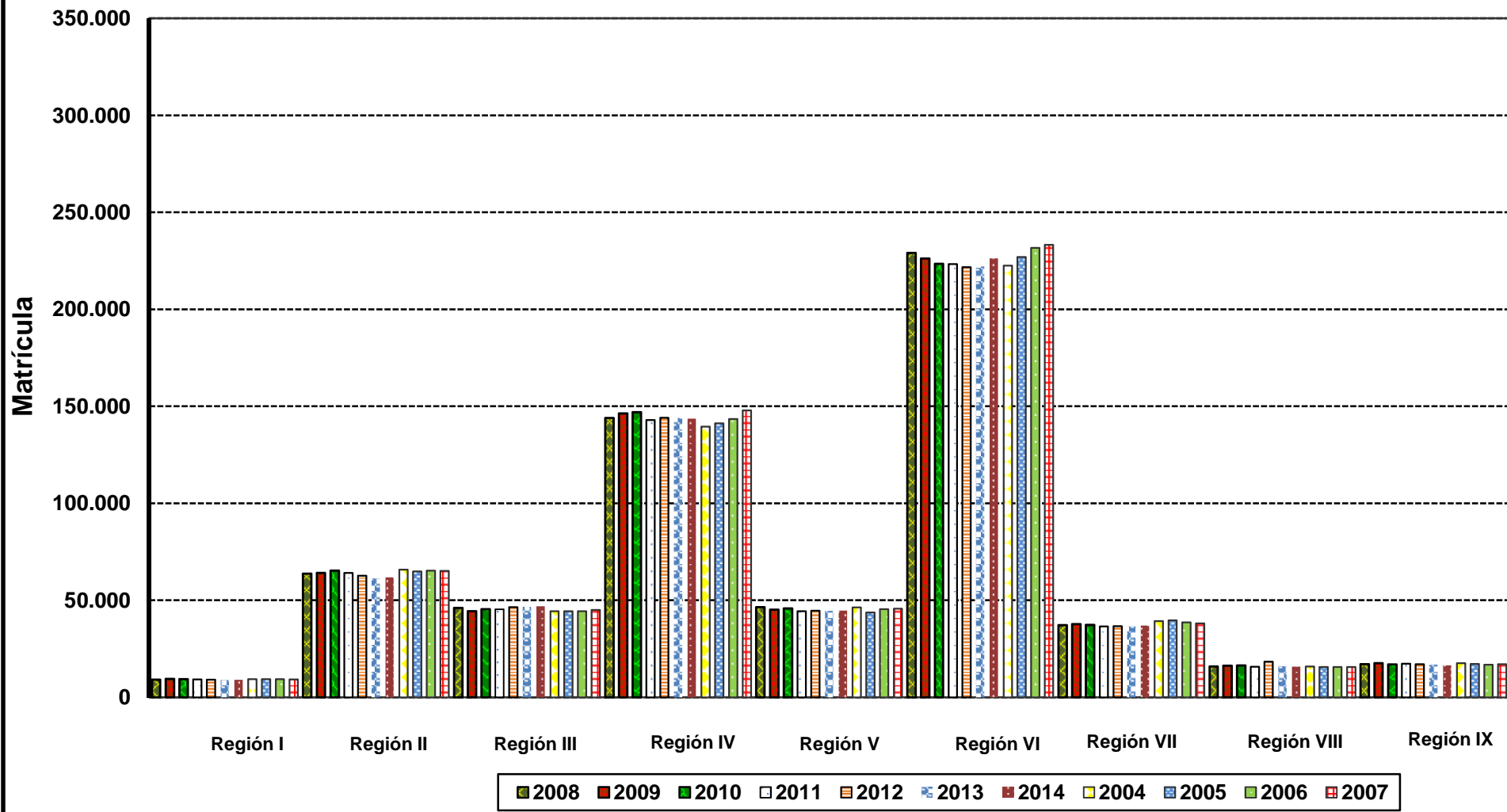

**PROVINCIA DE SANTA FE  
EVOLUCION DE LA RELACION ALUMNO-DOCENTE POR NIVEL Y POR REGIMEN**

**\* PREPRIMARIA - INICIAL  
OFICIAL**

<b>ANO</b>	<b>1984</b>	<b>1985</b>	<b>1986</b>	<b>1987</b>	<b>1988</b>	<b>1989</b>	<b>1990</b>	<b>1991</b>	<b>1992</b>	<b>1993</b>
Matrícula	33.557	34.687	36.398	37.772	39.986	41.665	42.768	46.629	47.714	49.922
Docentes	1.389	1.431	1.488	1.573	1.711	1.873	1.944	2.126	2.307	2.366
Relación Matriculas/Docentes	24	24	24	24	23	22	22	22	21	21

**PRIVADA**

<b>ANO</b>	<b>1984</b>	<b>1985</b>	<b>1986</b>	<b>1987</b>	<b>1988</b>	<b>1989</b>	<b>1990</b>	<b>1991</b>	<b>1992</b>	<b>1993</b>
Matrícula	20.042	20.564	20.743	21.511	21.791	22.094	23.775	26.301	25.374	27.360
Docentes	752	802	823	844	954	963	1.068	1.219	1.234	1.422
Relac.Matr./Docen.	27	26	25	25	23	23	22	22	21	19

**TOTAL**

<b>AÑO</b>	<b>1984</b>	<b>1985</b>	<b>1986</b>	<b>1987</b>	<b>1988</b>	<b>1989</b>	<b>1990</b>	<b>1991</b>	<b>1992</b>	<b>1993</b>
Matrícula	53.599	55.251	57.141	59.283	61.777	63.759	66.543	72.930	73.088	77.282
Docentes	2.141	2.233	2.311	2.417	2.665	2.836	3.012	3.345	3.541	3.788
Relación Matriculas/Docentes	25	25	25	25	23	22	22	22	21	20

FUENTE: Elaboración propia según datos suministrados por el Ministerio de Educación

NOTAS: A partir del año 1994 se incluyen los Establecimientos Nacionales Transferidos.

Comprende los tipos: común y especial.

En período 2001-2002 no se dispone de las cifras respectivas. Se repite el mismo número de docentes privados que fuera informado para el 2000.

**DIRECCION GENERAL DE PROGRAMACION Y ESTADISTICA HACENDAL.**

**PROVINCIA DE SANTA FE  
EVOLUCION DE LA RELACION ALUMNO-DOCENTE POR NIVEL Y POR REGIMEN**

**\* PREPRIMARIA - INICIAL  
OFICIAL**

<b>ANO</b>	<b>1994</b>	<b>1995</b>	<b>1996</b>	<b>1997</b>	<b>1998</b>	<b>1999</b>	<b>2000</b>	<b>2001</b>	<b>2002</b>	<b>2003</b>	<b>2004</b>
Matrícula	55.117	55.627	65.216	66.986	67.366	69.089	71.431	72.391	73.070	71.223	70.493
Docentes	2.772	2.783	3.205	3.242	3.471	3.591	3.653	4.087	3.233	3.228	3.290
Relación Matriculas/Docentes	20	20	20	21	19	19	20	18	23	22	21

**PRIVADA**

<b>ANO</b>	<b>1994</b>	<b>1995</b>	<b>1996</b>	<b>1997</b>	<b>1998</b>	<b>1999</b>	<b>2000</b>	<b>2001</b>	<b>2002</b>	<b>2003</b>	<b>2004</b>
Matrícula	27.806	27.369	28.914	28.942	29.594	30.568	30.494	30.863	31.588	30.954	32.680
Docentes	1.397	1.409	1.880	1.775	1.752	1.772	1.797	1.797	1.797	1.498	1.292
Relac.Matr./Docen.	20	19	15	16	17	17	17	17	18	21	25

**TOTAL**

<b>AÑO</b>	<b>1994</b>	<b>1995</b>	<b>1996</b>	<b>1997</b>	<b>1998</b>	<b>1999</b>	<b>2000</b>	<b>2001</b>	<b>2002</b>	<b>2003</b>	<b>2004</b>
Matrícula	82.923	82.996	94.130	95.928	96.960	99.657	101.925	103.254	104.658	102.177	103.173
Docentes	4.169	4.192	5.085	5.017	5.223	5.363	5.450	5.884	5.030	4.726	4.582
Relación Matriculas/Docentes	20	20	19	19	19	19	19	18	21	22	23

FUENTE: Elaboración propia según datos suministrados por el Ministerio de Educación

NOTAS: A partir del año 1994 se incluyen los Establecimientos Nacionales Transferidos.  
Comprende los tipos: común y especial.

**DIRECCION GENERAL DE PROGRAMACION Y ESTADISTICA HACENDAL.**

**PROVINCIA DE SANTA FE  
EVOLUCION DE LA RELACION ALUMNO-DOCENTE POR NIVEL Y POR REGIMEN**

**\* PREPRIMARIA - INICIAL  
OFICIAL**

<b>ANO</b>	<b>2005</b>	<b>2006</b>	<b>2007</b>	<b>2008</b>	<b>2009</b>	<b>2010</b>	<b>2011</b>	<b>2012</b>	<b>2013</b>	<b>2014</b>
Matrícula	70.006	70.538	71.255	74.022	73.302	70.657	68.700	70.599	71.966	72.405
Docentes	3.318	3.324	2.901	3.194	3.327	3.180	3.152	3.435	3.678	3.657
Relación Matriculas/Docentes	21	21	25	23	22	22	22	21	20	20

**PRIVADA**

<b>ANO</b>	<b>2005</b>	<b>2006</b>	<b>2007</b>	<b>2008</b>	<b>2009</b>	<b>2010</b>	<b>2011</b>	<b>2012</b>	<b>2013</b>	<b>2014</b>
Matrícula	33.823	34.122	34.849	37.145	37.195	36.847	36.592	36.359	36.266	36.825
Docentes	1.554	1.572	1.276	1.216	1.259	1.287	1.301	1.394	1.397	1.434
Relac.Matr./Docen.	22	22	27	31	30	29	28	26	26	26

**TOTAL**

<b>AÑO</b>	<b>2005</b>	<b>2006</b>	<b>2007</b>	<b>2008</b>	<b>2009</b>	<b>2010</b>	<b>2011</b>	<b>2012</b>	<b>2013</b>	<b>2014</b>
Matrícula	103.829	104.660	106.104	111.167	110.497	107.504	105.292	106.958	108.232	109.230
Docentes	4.872	4.896	4.177	4.410	4.586	4.467	4.453	4.829	5.075	5.091
Relación Matriculas/Docentes	21	21	25	25	24	24	24	22	21	21

FUENTE: Elaboración propia según datos suministrados por el Ministerio de Educación

NOTAS: A partir del año 1994 se incluyen los Establecimientos Nacionales Transferidos.  
Comprende los tipos: común y especial.

**DIRECCION GENERAL DE PROGRAMACION Y ESTADISTICA HACENDAL.**



**PROVINCIA DE SANTA FE**

**EVOLUCION DE LA RELACION ALUMNO-DOCENTE POR NIVEL Y POR REGIMEN**

**\* PRIMARIA - EDUCACION GENERAL BASICA OFICIAL**

<b>AÑO</b>	<b>1984</b>	<b>1985</b>	<b>1986</b>	<b>1987</b>	<b>1988</b>	<b>1989</b>	<b>1990</b>	<b>1991</b>	<b>1992</b>	<b>1993</b>
Matrícula	273.026	285.562	301.176	305.127	314.793	318.619	319.128	313.330	328.039	326.862
Docentes	14.988	15.336	15.702	15.976	16.674	17.071	17.639	18.382	20.655	20.668
Relación Matriculas/Docentes	18	19	19	19	19	19	18	17	16	16

**PRIVADA**

<b>AÑO</b>	<b>1984</b>	<b>1985</b>	<b>1986</b>	<b>1987</b>	<b>1988</b>	<b>1989</b>	<b>1990</b>	<b>1991</b>	<b>1992</b>	<b>1993</b>
Matrícula	78.460	81.710	85.957	88.737	90.182	92.215	95.368	98.617	100.908	101.745
Docentes	4.191	4.309	4.446	4.612	4.758	4.974	5.300	5.627	6.191	6.398
Relación Matriculas/Docentes	19	19	19	19	19	19	18	18	16	16

**TOTAL**

<b>AÑO</b>	<b>1984</b>	<b>1985</b>	<b>1986</b>	<b>1987</b>	<b>1988</b>	<b>1989</b>	<b>1990</b>	<b>1991</b>	<b>1992</b>	<b>1993</b>
Matrícula	351.486	367.272	387.133	393.864	404.975	410.834	414.496	411.947	428.947	428.607
Docentes	19.179	19.645	20.148	20.588	21.432	22.045	22.939	24.009	26.846	27.066
Relación Matriculas/Docentes	18	19	19	19	19	19	18	17	16	16

FUENTE: Elaboración propia según datos suministrados por el Ministerio de Educación

NOTAS: A partir del año 1994 se incluyen los Establecimientos Nacionales Transferidos.  
Comprende los tipos: común, artístico y especial.

En período 2001-2002 no se dispone de las cifras respectivas. Se repite el mismo número de docentes privados que fuera informado para el 2000.

A partir del año 2008 la información está conformada según la Ley Nacional de Educación en la que refiere al período primario de 7 años

**DIRECCION GENERAL DE PROGRAMACION Y ESTADISTICA HACENDAL.**

**PROVINCIA DE SANTA FE**

**EVOLUCION DE LA RELACION ALUMNO-DOCENTE POR NIVEL Y POR REGIMEN**

**\* PRIMARIA - EDUCACION GENERAL BASICA OFICIAL**

<b>AÑO</b>	<b>1994</b>	<b>1995</b>	<b>1996</b>	<b>1997</b>	<b>1998</b>	<b>1999</b>	<b>2000</b>	<b>2001</b>	<b>2002</b>	<b>2003</b>	<b>2004</b>
Matrícula	334.207	328.688	333.517	342.492	346.456	392.142	432.218	438.150	403.469	414.008	406.191
Docentes	21.404	21.496	21.469	22.203	24.540	26.797	36.330	28.959	24.121	21.045	21.198
Relación Matriculas/Docentes	16	15	16	15	14	15	12	15	17	20	19

**PRIVADA**

<b>AÑO</b>	<b>1994</b>	<b>1995</b>	<b>1996</b>	<b>1997</b>	<b>1998</b>	<b>1999</b>	<b>2000</b>	<b>2001</b>	<b>2002</b>	<b>2003</b>	<b>2004</b>
Matrícula	100.062	100.786	102.073	100.699	101.841	117.670	134.779	131.824	128.360	128.935	131.372
Docentes	6.863	7.156	7.477	7.387	7.964	8.491	10.825	10.825	10.825	6.651	5.919
Relación Matriculas/Docentes	15	14	14	14	13	14	12	12	12	19	22

**TOTAL**

<b>AÑO</b>	<b>1994</b>	<b>1995</b>	<b>1996</b>	<b>1997</b>	<b>1998</b>	<b>1999</b>	<b>2000</b>	<b>2001</b>	<b>2002</b>	<b>2003</b>	<b>2004</b>
Matrícula	434.269	429.474	435.590	443.191	448.297	509.812	566.997	569.974	531.829	542.943	537.563
Docentes	28.267	28.652	28.946	29.590	32.504	35.288	47.155	39.784	34.946	27.696	27.117
Relación Matriculas/Docentes	15	15	15	15	14	14	12	14	15	20	20

FUENTE: Elaboración propia según datos suministrados por el Ministerio de Educación

NOTAS: A partir del año 1994 se incluyen los Establecimientos Nacionales Transferidos.

Comprende los tipos: común, artístico y especial.

En período 2001-2002 no se dispone de las cifras respectivas. Se repite el mismo número de docentes privados que fuera informado para el 2000.

A partir del año 2008 la información está conformada según la Ley Nacional de Educación en la que refiere al período primario de 7 años

**DIRECCION GENERAL DE PROGRAMACION Y ESTADISTICA HACENDAL.**

**PROVINCIA DE SANTA FE**

**EVOLUCION DE LA RELACION ALUMNO-DOCENTE POR NIVEL Y POR REGIMEN**

**\* PRIMARIA - EDUCACION GENERAL BASICA OFICIAL**

<b>AÑO</b>	<b>2005</b>	<b>2006</b>	<b>2007</b>	<b>2008</b>	<b>2009</b>	<b>2010</b>	<b>2011</b>	<b>2012</b>	<b>2013</b>	<b>2014</b>
Matrícula	407.636	407.593	403.899	318.231	314.663	313.987	305.976	302.755	295.071	274.543
Docentes	21.035	23.433	27.120	31.328	29.845	21.425	27.150	30.074	31.579	30.536
Relación Matriculas/Docentes	19	17	15	10	11	15	11	10	9	9

**PRIVADA**

<b>AÑO</b>	<b>2005</b>	<b>2006</b>	<b>2007</b>	<b>2008</b>	<b>2009</b>	<b>2010</b>	<b>2011</b>	<b>2012</b>	<b>2013</b>	<b>2014</b>
Matrícula	134.887	136.377	136.595	104.875	104.468	104.089	103.902	103.549	102.840	102.760
Docentes	6.809	6.894	9.933	9.587	9.053	9.325	9.037	9.326	9.447	9.485
Relación Matriculas/Docentes	20	20	14	11	12	11	11	11	11	11

**TOTAL**

<b>AÑO</b>	<b>2005</b>	<b>2006</b>	<b>2007</b>	<b>2008</b>	<b>2009</b>	<b>2010</b>	<b>2011</b>	<b>2012</b>	<b>2013</b>	<b>2014</b>
Matrícula	542.523	543.970	540.494	423.106	419.131	418.076	409.878	406.304	397.911	377.303
Docentes	27.844	30.327	37.053	40.915	38.898	30.750	36.187	39.400	41.026	40.021
Relación Matriculas/Docentes	19	18	15	10	11	14	11	10	10	9

FUENTE: Elaboración propia según datos suministrados por el Ministerio de Educación

NOTAS: A partir del año 1994 se incluyen los Establecimientos Nacionales Transferidos.

Comprende los tipos: común, artístico y especial.

En período 2001-2002 no se dispone de las cifras respectivas. Se repite el mismo número de docentes privados que fuera informado para el 2000.

A partir del año 2008 la información está conformada según la Ley Nacional de Educación en la que refiere al período primario de 7 años

**DIRECCION GENERAL DE PROGRAMACION Y ESTADISTICA HACENDAL.**

**PROVINCIA DE SANTA FE**

**EVOLUCION DE LA RELACION ALUMNO-DOCENTE POR NIVEL Y POR REGIMEN**

**\* MEDIA - POLIMODAL  
OFICIAL**

<b>AÑO</b>	<b>1984</b>	<b>1985</b>	<b>1986</b>	<b>1987</b>	<b>1988</b>	<b>1989</b>	<b>1990</b>	<b>1991</b>	<b>1992</b>	<b>1993</b>
Matrícula	37.071	40.427	45.236	46.775	50.779	53.161	56.993	60.889	64.369	71.205
Docentes	7.583	7.948	8.443	8.669	8.892	9.285	10.192	10.585	11.134	11.355
Relación Matriculas/Docentes	5	5	5	5	6	6	6	6	6	6

**PRIVADA**

<b>AÑO</b>	<b>1984</b>	<b>1985</b>	<b>1986</b>	<b>1987</b>	<b>1988</b>	<b>1989</b>	<b>1990</b>	<b>1991</b>	<b>1992</b>	<b>1993</b>
Matrícula	2.436	3.621	4.353	5.784	6.845	7.571	9.107	10.341	12.237	14.935
Docentes	577	953	1.049	1.229	1.165	1.339	1.585	1.873	2.090	2.423
Relación Matriculas/Docentes	4	4	4	5	6	6	6	6	6	6

**TOTAL**

<b>AÑO</b>	<b>1984</b>	<b>1985</b>	<b>1986</b>	<b>1987</b>	<b>1988</b>	<b>1989</b>	<b>1990</b>	<b>1991</b>	<b>1992</b>	<b>1993</b>
Matrícula	39.507	44.048	49.589	52.559	57.624	60.732	66.100	71.230	76.606	86.140
Docentes	8.160	8.901	9.492	9.898	10.057	10.624	11.777	12.458	13.224	13.778
Relación Matriculas/Docentes	5	5	5	5	6	6	6	6	6	6

FUENTE: Elaboración propia según datos suministrados por el Ministerio de Educación

NOTAS: A partir del año 1994 se incluyen los Establecimientos Nacionales Transferidos.

Comprende los tipos: común, adultos, artística.

En el 1998 por aplicación de la Ley Federal de Educación se transfiere la matrícula al nivel primario (Tercer ciclo de EGB), por ello se da una disminución a partir 1999.

En período 2001-2002 no se dispone de las cifras respectivas. Se repite el mismo número de docentes privados que fuera informado para el 2000.

Se considera a partir 2008 la nueva división educativa según Ley Nacional de Educación

**DIRECCION GENERAL DE PROGRAMACION Y ESTADISTICA HACENDAL.**

**PROVINCIA DE SANTA FE**

**EVOLUCION DE LA RELACION ALUMNO-DOCENTE POR NIVEL Y POR REGIMEN**

**\* MEDIA - POLIMODAL  
OFICIAL**

<b>AÑO</b>	<b>1994</b>	<b>1995</b>	<b>1996</b>	<b>1997</b>	<b>1998</b>	<b>1999</b>	<b>2000</b>	<b>2001</b>	<b>2002</b>	<b>2003</b>	<b>2004</b>
Matrícula	114.951	125.688	145.183	155.431	159.435	119.844	88.525	92.141	80.064	94.874	84.901
Docentes	18.170	18.744	20.616	22.232	22.622	22.831	22.659	31.437	21.529	23.129	22.941
Relación Matriculas/Docentes	6	7	7	7	7	5	4	3	4	4	4

**PRIVADA**

<b>AÑO</b>	<b>1994</b>	<b>1995</b>	<b>1996</b>	<b>1997</b>	<b>1998</b>	<b>1999</b>	<b>2000</b>	<b>2001</b>	<b>2002</b>	<b>2003</b>	<b>2004</b>
Matrícula	52.552	56.999	62.637	63.619	64.341	49.139	36.733	37.360	38.185	38.556	37.477
Docentes	7.799	8.976	9.838	10.414	10.123	9.999	9.639	9.639	9.639	8.810	7.807
Relación Matriculas/Docentes	7	6	6	6	6	5	4	4	4	4	5

**TOTAL**

<b>AÑO</b>	<b>1994</b>	<b>1995</b>	<b>1996</b>	<b>1997</b>	<b>1998</b>	<b>1999</b>	<b>2000</b>	<b>2001</b>	<b>2002</b>	<b>2003</b>	<b>2004</b>
Matrícula	167.503	182.687	207.820	219.050	223.776	168.983	125.258	129.501	118.249	133.430	122.378
Docentes	25.969	27.720	30.454	32.646	32.745	32.830	32.298	41.076	31.168	31.939	30.748
Relación Matriculas/Docentes	6	7	7	7	7	5	4	3	4	4	4

FUENTE: Elaboración propia según datos suministrados por el Ministerio de Educación

NOTAS: A partir del año 1994 se incluyen los Establecimientos Nacionales Transferidos.

Comprende los tipos: común, adultos, artística.

En el 1998 por aplicación de la Ley Federal de Educación se transfiere la matrícula al nivel primario (Tercer ciclo de EGB), por ello se da una disminución a partir 1999.

En período 2001-2002 no se dispone de las cifras respectivas. Se repite el mismo número de docentes privados que fuera informado para el 2000.

Se considera a partir 2008 la nueva división educativa según Ley Nacional de Educación

**DIRECCION GENERAL DE PROGRAMACION Y ESTADISTICA HACENDAL.**

**PROVINCIA DE SANTA FE**

**EVOLUCION DE LA RELACION ALUMNO-DOCENTE POR NIVEL Y POR REGIMEN**

**\* MEDIA - POLIMODAL  
OFICIAL**

<b>AÑO</b>	<b>2005</b>	<b>2006</b>	<b>2007</b>	<b>2008</b>	<b>2009</b>	<b>2010</b>	<b>2011</b>	<b>2012</b>	<b>2013</b>	<b>2014</b>
Matrícula	85.040	84.916	86.269	163.269	166.753	173.473	173.402	170.304	171.886	151.816
Docentes	16.121	16.347	18.768	23.397	25.077	26.089	29.149	28.495	30.058	34.268
Relación Matriculas/Docentes	5	5	5	7	7	7	6	6	6	4

**PRIVADA**

<b>AÑO</b>	<b>2005</b>	<b>2006</b>	<b>2007</b>	<b>2008</b>	<b>2009</b>	<b>2010</b>	<b>2011</b>	<b>2012</b>	<b>2013</b>	<b>2014</b>
Matrícula	37.874	38.860	39.195	71.627	71.259	70.110	72.705	71.762	72.135	70.798
Docentes	8.166	8.135	8.254	11.129	11.582	12.160	12.167	12.464	12.418	12.756
Relación Matriculas/Docentes	5	5	5	6	6	6	6	6	6	6

**TOTAL**

<b>AÑO</b>	<b>2005</b>	<b>2006</b>	<b>2007</b>	<b>2008</b>	<b>2009</b>	<b>2010</b>	<b>2011</b>	<b>2012</b>	<b>2013</b>	<b>2014</b>
Matrícula	122.914	123.776	125.464	234.896	238.012	243.583	246.107	242.066	244.021	222.614
Docentes	24.287	24.482	27.022	34.526	36.659	38.249	41.316	40.959	42.476	47.024
Relación Matriculas/Docentes	5	5	5	7	6	6	6	6	6	5

FUENTE: Elaboración propia según datos suministrados por el Ministerio de Educación

NOTAS: A partir del año 1994 se incluyen los Establecimientos Nacionales Transferidos.

Comprende los tipos: común, adultos, artística.

En el 1998 por aplicación de la Ley Federal de Educación se transfiere la matrícula al nivel primario (Tercer ciclo de EGB), por ello se da una disminución a partir 1999.

En período 2001-2002 no se dispone de las cifras respectivas. Se repite el mismo número de docentes privados que fuera informado para el 2000.

Se considera a partir 2008 la nueva división educativa según Ley Nacional de Educación

**DIRECCION GENERAL DE PROGRAMACION Y ESTADISTICA HACENDAL.**

**PROVINCIA DE SANTA FE**

**EVOLUCION DE LA RELACION ALUMNO-DOCENTE POR NIVEL Y POR REGIMEN**

**\* SUPERIOR  
OFICIAL**

<b>AÑO</b>	<b>1984</b>	<b>1985</b>	<b>1986</b>	<b>1987</b>	<b>1988</b>	<b>1989</b>	<b>1990</b>	<b>1991</b>	<b>1992</b>	<b>1993</b>
Matrícula	5.777	5.337	5.686	6.352	7.045	7.892	9.018	9.380	10.461	9.981
Docentes	1.116	1.196	1.230	1.317	1.445	1.545	1.750	1.965	2.116	2.204
Relación Matriculas/Docentes	5	4	5	5	5	5	5	5	5	5

**PRIVADA**

<b>AÑO</b>	<b>1984</b>	<b>1985</b>	<b>1986</b>	<b>1987</b>	<b>1988</b>	<b>1989</b>	<b>1990</b>	<b>1991</b>	<b>1992</b>	<b>1993</b>
Matrícula	958	1.320	1.732	2.300	2.415	3.442	4.112	4.646	4.659	6.393
Docentes	242	331	514	524	560	793	862	996	1.049	1.280
Relación Matriculas/Docentes	4	4	3	4	4	4	5	5	4	5

**TOTAL**

<b>AÑO</b>	<b>1984</b>	<b>1985</b>	<b>1986</b>	<b>1987</b>	<b>1988</b>	<b>1989</b>	<b>1990</b>	<b>1991</b>	<b>1992</b>	<b>1993</b>
Matrícula	6.735	6.657	7.418	8.652	9.460	11.334	13.130	14.026	15.120	16.374
Docentes	1.358	1.527	1.744	1.841	2.005	2.338	2.612	2.961	3.165	3.484
Relación Matriculas/Docentes	5	4	4	5	5	5	5	5	5	5

FUENTE: Elaboración propia según datos suministrados por el Ministerio de Educación

NOTAS: A partir del año 1994 se incluyen los Establecimientos Nacionales Transferidos.

Comprende los tipos: común, y artística.

En período 2001-2002 no se dispone de las cifras respectivas. Se repite el mismo número de docentes privados que fuera informado para el 2000.

Se considera a partir 2008 la nueva división educativa según Ley Nacional de Educación

**DIRECCION GENERAL DE PROGRAMACION Y ESTADISTICA HACENDAL.**

**PROVINCIA DE SANTA FE**

**EVOLUCION DE LA RELACION ALUMNO-DOCENTE POR NIVEL Y POR REGIMEN**

**\* SUPERIOR  
OFICIAL**

<b>AÑO</b>	<b>1994</b>	<b>1995</b>	<b>1996</b>	<b>1997</b>	<b>1998</b>	<b>1999</b>	<b>2000</b>	<b>2001</b>	<b>2002</b>	<b>2003</b>	<b>2004</b>
Matrícula	16.545	18.613	24.761	27.387	30.159	29.647	26.803	31.514	30.575	25.727	19.012
Docentes	3.428	3.199	3.544	3.986	3.785	4.225	3.737	3.278	3.560	3.235	3.420
Relación Matriculas/Docentes	5	6	7	7	8	7	7	10	9	8	6

**PRIVADA**

<b>AÑO</b>	<b>1994</b>	<b>1995</b>	<b>1996</b>	<b>1997</b>	<b>1998</b>	<b>1999</b>	<b>2000</b>	<b>2001</b>	<b>2002</b>	<b>2003</b>	<b>2004</b>
Matrícula	10.336	11.480	14.967	16.287	17.796	19.832	21.643	20.320	19.074	20.824	20.292
Docentes	2.251	2.483	2.808	2.826	3.009	3.327	3.632	3.632	3.632	1.990	1.314
Relación Matriculas/Docentes	5	5	5	6	6	6	6	6	5	10	15

**TOTAL**

<b>AÑO</b>	<b>1994</b>	<b>1995</b>	<b>1996</b>	<b>1997</b>	<b>1998</b>	<b>1999</b>	<b>2000</b>	<b>2001</b>	<b>2002</b>	<b>2003</b>	<b>2004</b>
Matrícula	26.881	30.093	39.728	43.674	47.955	49.479	48.446	51.834	49.649	46.551	39.304
Docentes	5.679	5.682	6.352	6.812	6.794	7.552	7.369	6.910	7.192	5.224	4.734
Relación Matriculas/Docentes	5	5	6	6	7	7	7	8	7	9	8

FUENTE: Elaboración propia según datos suministrados por el Ministerio de Educación

NOTAS: A partir del año 1994 se incluyen los Establecimientos Nacionales Transferidos.

Comprende los tipos: común, y artística.

En período 2001-2002 no se dispone de las cifras respectivas. Se repite el mismo número de docentes privados que fuera informado para el 2000.

Se considera a partir 2008 la nueva división educativa según Ley Nacional de Educación

**DIRECCION GENERAL DE PROGRAMACION Y ESTADISTICA HACENDAL.**



**PROVINCIA DE SANTA FE**

**EVOLUCION DE LA RELACION ALUMNO-DOCENTE POR NIVEL Y POR REGIMEN**

**\* SUPERIOR  
OFICIAL**

<b>AÑO</b>	<b>2005</b>	<b>2006</b>	<b>2007</b>	<b>2008</b>	<b>2009</b>	<b>2010</b>	<b>2011</b>	<b>2012</b>	<b>2013</b>	<b>2014</b>
Matrícula	20.522	20.804	27.170	29.046	29.857	28.567	33.300	35.719	38.408	36.559
Docentes	3.805	3.896	6.861	5.134	4.500	4.920	5.447	5.621	5.683	5.691
Relación Matriculas/Docentes	5	5	4	6	7	6	6	6	7	6

**PRIVADA**

<b>AÑO</b>	<b>2005</b>	<b>2006</b>	<b>2007</b>	<b>2008</b>	<b>2009</b>	<b>2010</b>	<b>2011</b>	<b>2012</b>	<b>2013</b>	<b>2014</b>
Matrícula	19.840	21.933	23.202	23.029	23.557	23.593	19.319	18.801	18.522	18.803
Docentes	2.974	2.943	5.967	3.747	5.305	3.756	3.870	3.902	4.031	3.948
Relación Matriculas/Docentes	7	7	4	6	4	6	5	5	5	5

**TOTAL**

<b>AÑO</b>	<b>2005</b>	<b>2006</b>	<b>2007</b>	<b>2008</b>	<b>2009</b>	<b>2010</b>	<b>2011</b>	<b>2012</b>	<b>2013</b>	<b>2014</b>
Matrícula	40.362	42.737	50.372	52.075	53.414	52.160	52.619	54.520	56.930	55.362
Docentes	6.779	6.839	12.828	8.881	9.805	8.676	9.317	9.523	9.714	9.639
Relación Matriculas/Docentes	6	6	4	6	5	6	6	6	6	6

FUENTE: Elaboración propia según datos suministrados por el Ministerio de Educación

NOTAS: A partir del año 1994 se incluyen los Establecimientos Nacionales Transferidos.

Comprende los tipos: común, y artística.

En período 2001-2002 no se dispone de las cifras respectivas. Se repite el mismo número de docentes privados que fuera informado para el 2000.

Se considera a partir 2008 la nueva división educativa según Ley Nacional de Educación

**DIRECCION GENERAL DE PROGRAMACION Y ESTADISTICA HACENDAL.**

**PROVINCIA DE SANTA FE**

**EVOLUCION DE LA RELACION ALUMNO-DOCENTE POR NIVEL Y POR REGIMEN**

**\* PARASISTEMATICA  
OFICIAL**

<b>AÑO</b>	<b>1984</b>	<b>1985</b>	<b>1986</b>	<b>1987</b>	<b>1988</b>	<b>1989</b>	<b>1990</b>	<b>1991</b>	<b>1992</b>	<b>1993</b>
Matrícula	9.241	8.664	9.895	11.512	13.510	13.682	14.930	15.478	14.079	15.053
Docentes	2.463	2.542	2.578	2.849	2.996	3.268	3.371	3.430	3.662	4.018
Relación Matriculas/Docentes	4	3	4	4	5	4	4	5	4	4

**PRIVADA**

<b>AÑO</b>	<b>1984</b>	<b>1985</b>	<b>1986</b>	<b>1987</b>	<b>1988</b>	<b>1989</b>	<b>1990</b>	<b>1991</b>	<b>1992</b>	<b>1993</b>
Matrícula	1.338	1.435	1.501	1.451	1.700	2.055	1.918	1.990	2.415	2.374
Docentes	229	276	294	256	284	294	348	303	382	351
Relación Matriculas/Docentes	6	5	5	6	6	7	6	7	6	7

**TOTAL**

<b>AÑO</b>	<b>1984</b>	<b>1985</b>	<b>1986</b>	<b>1987</b>	<b>1988</b>	<b>1989</b>	<b>1990</b>	<b>1991</b>	<b>1992</b>	<b>1993</b>
Matrícula	10.579	10.099	11.396	12.963	15.210	15.737	16.848	17.468	16.494	17.427
Docentes	2.692	2.818	2.872	3.105	3.280	3.562	3.719	3.733	4.044	4.369
Relación Matriculas/Docentes	4	4	4	4	5	4	5	5	4	4

FUENTE: Elaboración propia según datos suministrados por el Ministerio de Educación

NOTAS: A partir del año 1994 se incluyen los Establecimientos Nacionales Transferidos.

En período 2001-2002 no se dispone de las cifras respectivas. Se repite el mismo número de docentes privados que fuera informado para el 2000.

Se considera a partir 2008 la nueva división educativa según Ley Nacional de Educación

**PROVINCIA DE SANTA FE**

**EVOLUCION DE LA RELACION ALUMNO-DOCENTE POR NIVEL Y POR REGIMEN**

**\* PARASISTEMATICA  
OFICIAL**

<b>AÑO</b>	<b>1994</b>	<b>1995</b>	<b>1996</b>	<b>1997</b>	<b>1998</b>	<b>1999</b>	<b>2000</b>	<b>2001</b>	<b>2002</b>	<b>2003</b>	<b>2004</b>
Matrícula	14.490	18.047	73.516	85.732	92.362	97.735	87.666	114.034	114.034	23.733	20.288
Docentes	1.492	4.109	1.445	1.291	2.363	2.899	1.863	2.189	2.189	1.430	1.550
Relación Matriculas/Docentes	10	4	51	66	39	34	47	52	52	17	13

**PRIVADA**

<b>AÑO</b>	<b>1994</b>	<b>1995</b>	<b>1996</b>	<b>1997</b>	<b>1998</b>	<b>1999</b>	<b>2000</b>	<b>2001</b>	<b>2002</b>	<b>2003</b>	<b>2004</b>
Matrícula	1.658	167	1.842	2.574	3.562	3.121	3.150	2.147	2.147	3.266	2.266
Docentes	243	117	164	161	300	283	262	262	262	98	92
Relación Matriculas/Docentes	7	1	11	16	12	11	12	8	8	33	25

**TOTAL**

<b>AÑO</b>	<b>1994</b>	<b>1995</b>	<b>1996</b>	<b>1997</b>	<b>1998</b>	<b>1999</b>	<b>2000</b>	<b>2001</b>	<b>2002</b>	<b>2003</b>	<b>2004</b>
Matrícula	16.148	18.214	75.358	88.306	95.924	100.856	90.816	116.181	116.181	26.999	22.554
Docentes	1.735	4.226	1.609	1.452	2.663	3.182	2.125	2.451	2.451	1.528	1.642
Relación Matriculas/Docentes	9	4	47	61	36	32	43	47	47	18	14

FUENTE: Elaboración propia según datos suministrados por el Ministerio de Educación

NOTAS: A partir del año 1994 se incluyen los Establecimientos Nacionales Transferidos.

En período 2001-2002 no se dispone de las cifras respectivas. Se repite el mismo número de docentes privados que fuera informado para el 2000.

Se considera a partir 2008 la nueva división educativa según Ley Nacional de Educación

**PROVINCIA DE SANTA FE**

**EVOLUCION DE LA RELACION ALUMNO-DOCENTE POR NIVEL Y POR REGIMEN**

**\* PARASISTEMATICA  
OFICIAL**

<b>AÑO</b>	<b>2005</b>	<b>2006</b>	<b>2007</b>	<b>2008</b>	<b>2009</b>	<b>2010</b>	<b>2011</b>	<b>2012</b>	<b>2013</b>	<b>2014</b>
Matrícula	20.003	27.199	28.690	24.216	23.046	20.423	17.961	19.190	19.584	17.119
Docentes	1.612	856	856	636	669	626	141	43	42	24
Relación Matriculas/Docentes	12	32	34	38	34	33	127	446	466	713

**PRIVADA**

<b>AÑO</b>	<b>2005</b>	<b>2006</b>	<b>2007</b>	<b>2008</b>	<b>2009</b>	<b>2010</b>	<b>2011</b>	<b>2012</b>	<b>2013</b>	<b>2014</b>
Matrícula	2.827	2.627	2.300	2.626	2.368	2.164	2.080	1.773	1.834	1.207
Docentes	93	s/d	s/d	s/d	s/d	s/d	s/d	s/d	s/d	s/d
Relación Matriculas/Docentes	30									

**TOTAL**

<b>AÑO</b>	<b>2005</b>	<b>2006</b>	<b>2007</b>	<b>2008</b>	<b>2009</b>	<b>2010</b>	<b>2011</b>	<b>2012</b>	<b>2013</b>	<b>2014</b>
Matrícula	22.830	29.826	30.990	26.842	25.414	22.587	20.041	20.963	21.418	18.326
Docentes	1.705	856	856	636	669	626	141	43	42	24
Relación Matriculas/Docentes	13	35	36	42	38	36	142	488	510	764

FUENTE: Elaboración propia según datos suministrados por el Ministerio de Educación

NOTAS: A partir del año 1994 se incluyen los Establecimientos Nacionales Transferidos.

En período 2001-2002 no se dispone de las cifras respectivas. Se repite el mismo número de docentes privados que fuera informado para el 2000.

Se considera a partir 2008 la nueva división educativa según Ley Nacional de Educación

**PROVINCIA DE SANTA FE**

**EVOLUCION DE LA RELACION ALUMNO-DOCENTE POR NIVEL Y POR REGIMEN**

**\* TOTALES  
OFICIAL**

<b>AÑO</b>	<b>1984</b>	<b>1985</b>	<b>1986</b>	<b>1987</b>	<b>1988</b>	<b>1989</b>	<b>1990</b>	<b>1991</b>	<b>1992</b>	<b>1993</b>
Matrícula	358.672	374.677	398.391	407.538	426.113	435.019	442.837	445.706	464.662	473.023
Docentes	27.539	28.453	29.441	30.384	31.718	33.042	34.896	36.488	39.874	40.611
Relación Matriculas/Docentes	13	13	14	13	13	13	13	12	12	12

**PRIVADA**

<b>AÑO</b>	<b>1984</b>	<b>1985</b>	<b>1986</b>	<b>1987</b>	<b>1988</b>	<b>1989</b>	<b>1990</b>	<b>1991</b>	<b>1992</b>	<b>1993</b>
Matrícula	103.234	108.650	114.286	119.783	122.933	127.377	134.280	141.895	145.593	152.807
Docentes	5.991	6.671	7.126	7.465	7.721	8.363	9.163	10.018	10.946	11.874
Relación Matriculas/Docentes	17	16	16	16	16	15	15	14	13	13

**\* TOTALES GENERALES  
OFICIAL Y PRIVADA**

<b>AÑO</b>	<b>1984</b>	<b>1985</b>	<b>1986</b>	<b>1987</b>	<b>1988</b>	<b>1989</b>	<b>1990</b>	<b>1991</b>	<b>1992</b>	<b>1993</b>
Matrícula	461.906	483.327	512.677	527.321	549.046	562.396	577.117	587.601	610.255	625.830
Docentes	33.530	35.124	36.567	37.849	39.439	41.405	44.059	46.506	50.820	52.485
Relación Matriculas/Docentes	14	14	14	14	14	14	13	13	12	12

FUENTE: Elaboración propia según datos suministrados por el Ministerio de Educación

NOTAS: A partir del año 1994 se incluyen los Establecimientos Nacionales Transferidos.

Comprende los tipos: común, adultos, artística, especial y parasistemática.

En período 2001-2002 no se dispone de las cifras respectivas. Se repite el mismo número de docentes privados que fuera informado para el 2000.

Se considera a partir 2008 la nueva división educativa según Ley Nacional de Educación

**DIRECCION GENERAL DE PROGRAMACION Y ESTADISTICA HACENDAL.**

**PROVINCIA DE SANTA FE**

**EVOLUCION DE LA RELACION ALUMNO-DOCENTE POR NIVEL Y POR REGIMEN**

**\* TOTALES OFICIAL**

<b>AÑO</b>	<b>1994</b>	<b>1995</b>	<b>1996</b>	<b>1997</b>	<b>1998</b>	<b>1999</b>	<b>2000</b>	<b>2001</b>	<b>2002</b>	<b>2003</b>	<b>2004</b>
Matrícula	535.310	546.663	642.193	678.028	695.778	708.457	706.643	748.230	701.212	629.565	600.885
Docentes	47.266	50.331	50.279	52.954	56.781	60.343	68.242	69.950	54.632	52.066	52.399
Relación Matriculas/Docentes	11	11	13	13	12	12	10	11	13	12	11

**PRIVADA**

<b>AÑO</b>	<b>1994</b>	<b>1995</b>	<b>1996</b>	<b>1997</b>	<b>1998</b>	<b>1999</b>	<b>2000</b>	<b>2001</b>	<b>2002</b>	<b>2003</b>	<b>2004</b>
Matrícula	192.414	196.801	210.433	212.121	217.134	220.330	226.799	222.514	219.354	222.535	224.087
Docentes	18.553	20.141	22.167	22.563	23.148	23.872	26.155	26.155	26.155	19.047	16.424
Relación Matriculas/Docentes	10	10	9	9	9	9	9	9	8	12	14

**\* TOTALES GENERALES OFICIAL Y PRIVADA**

<b>AÑO</b>	<b>1994</b>	<b>1995</b>	<b>1996</b>	<b>1997</b>	<b>1998</b>	<b>1999</b>	<b>2000</b>	<b>2001</b>	<b>2002</b>	<b>2003</b>	<b>2004</b>
Matrícula	727.724	743.464	852.626	890.149	912.912	928.787	933.442	970.744	920.566	852.100	824.972
Docentes	65.819	70.472	72.446	75.517	79.929	84.215	94.397	96.105	80.787	71.113	68.823
Relación Matriculas/Docentes	11	11	12	12	11	11	10	10	11	12	12

FUENTE: Elaboración propia según datos suministrados por el Ministerio de Educación

NOTAS: A partir del año 1994 se incluyen los Establecimientos Nacionales Transferidos.

Comprende los tipos: común, adultos, artística, especial y parasistemática.

En período 2001-2002 no se dispone de las cifras respectivas. Se repite el mismo número de docentes privados que fuera informado para el 2000.

Se considera a partir 2008 la nueva división educativa según Ley Nacional de Educación

**DIRECCION GENERAL DE PROGRAMACION Y ESTADISTICA HACENDAL.**

**PROVINCIA DE SANTA FE**

**EVOLUCION DE LA RELACION ALUMNO-DOCENTE POR NIVEL Y POR REGIMEN**

**\* TOTALES  
OFICIAL**

<b>AÑO</b>	<b>2005</b>	<b>2006</b>	<b>2007</b>	<b>2008</b>	<b>2009</b>	<b>2010</b>	<b>2011</b>	<b>2012</b>	<b>2013</b>	<b>2014</b>
Matrícula	603.207	611.050	617.283	608.784	607.621	607.107	599.339	598.567	596.915	552.442
Docentes	45.891	47.856	56.506	63.689	63.418	56.240	65.039	67.668	71.040	74.176
Relación Matriculas/Docentes	13	13	11	10	10	11	9	9	8	7

**PRIVADA**

<b>AÑO</b>	<b>2005</b>	<b>2006</b>	<b>2007</b>	<b>2008</b>	<b>2009</b>	<b>2010</b>	<b>2011</b>	<b>2012</b>	<b>2013</b>	<b>2014</b>
Matrícula	229.251	233.919	236.141	239.302	238.847	236.803	234.598	232.244	231.597	230.393
Docentes	19.596	19.544	25.430	25.679	27.199	26.528	26.375	27.086	27.293	27.623
Relación Matriculas/Docentes	12	12	9	9	9	9	9	9	8	8

**\* TOTALES GENERALES  
OFICIAL Y PRIVADA**

<b>AÑO</b>	<b>2005</b>	<b>2006</b>	<b>2007</b>	<b>2008</b>	<b>2009</b>	<b>2010</b>	<b>2011</b>	<b>2012</b>	<b>2013</b>	<b>2014</b>
Matrícula	832.458	844.969	853.424	848.086	846.468	843.910	833.937	830.811	828.512	782.835
Docentes	65.487	67.400	81.936	89.368	90.617	82.768	91.414	94.754	98.333	101.799
Relación Matriculas/Docentes	13	13	10	9	9	10	9	9	8	8

FUENTE: Elaboración propia según datos suministrados por el Ministerio de Educación

NOTAS: A partir del año 1994 se incluyen los Establecimientos Nacionales Transferidos.

Comprende los tipos: común, adultos, artística, especial y parasistemática.

En período 2001-2002 no se dispone de las cifras respectivas. Se repite el mismo número de docentes privados que fuera informado para el 2000.

Se considera a partir 2008 la nueva división educativa según Ley Nacional de Educación

**DIRECCION GENERAL DE PROGRAMACION Y ESTADISTICA HACENDAL.**

**PROVINCIA DE SANTA FE**  
**EVOLUCION DE LA MATRICULA - NIVEL INICIAL**  
**PERIODO 1984 - 2014**

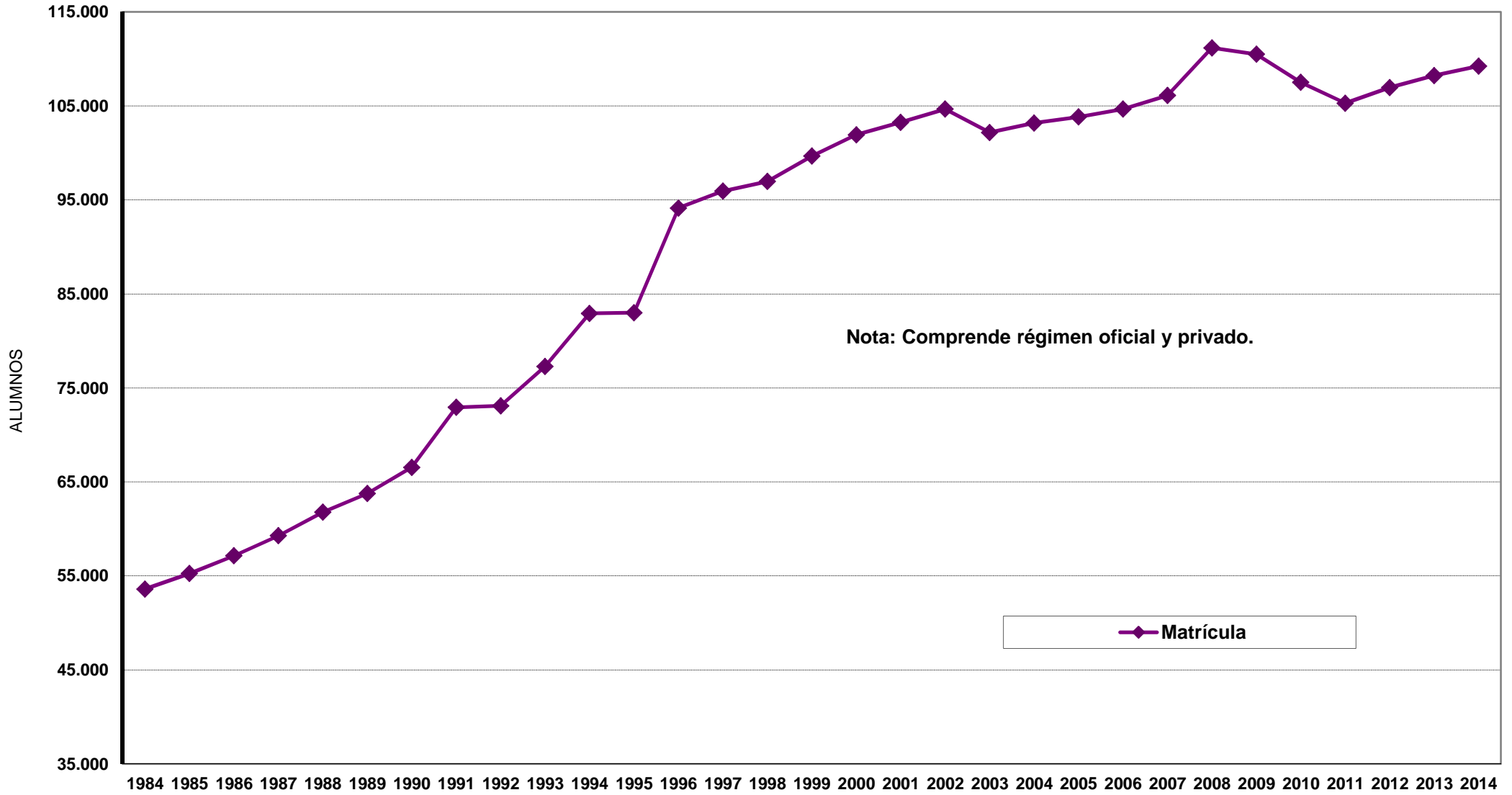



PROVINCIA DE SANTA FE  
EVOLUCION DE LA MATRICULA - NIVEL PRIMARIO  
PERIODO 1984 - 2014

ALUMNOS

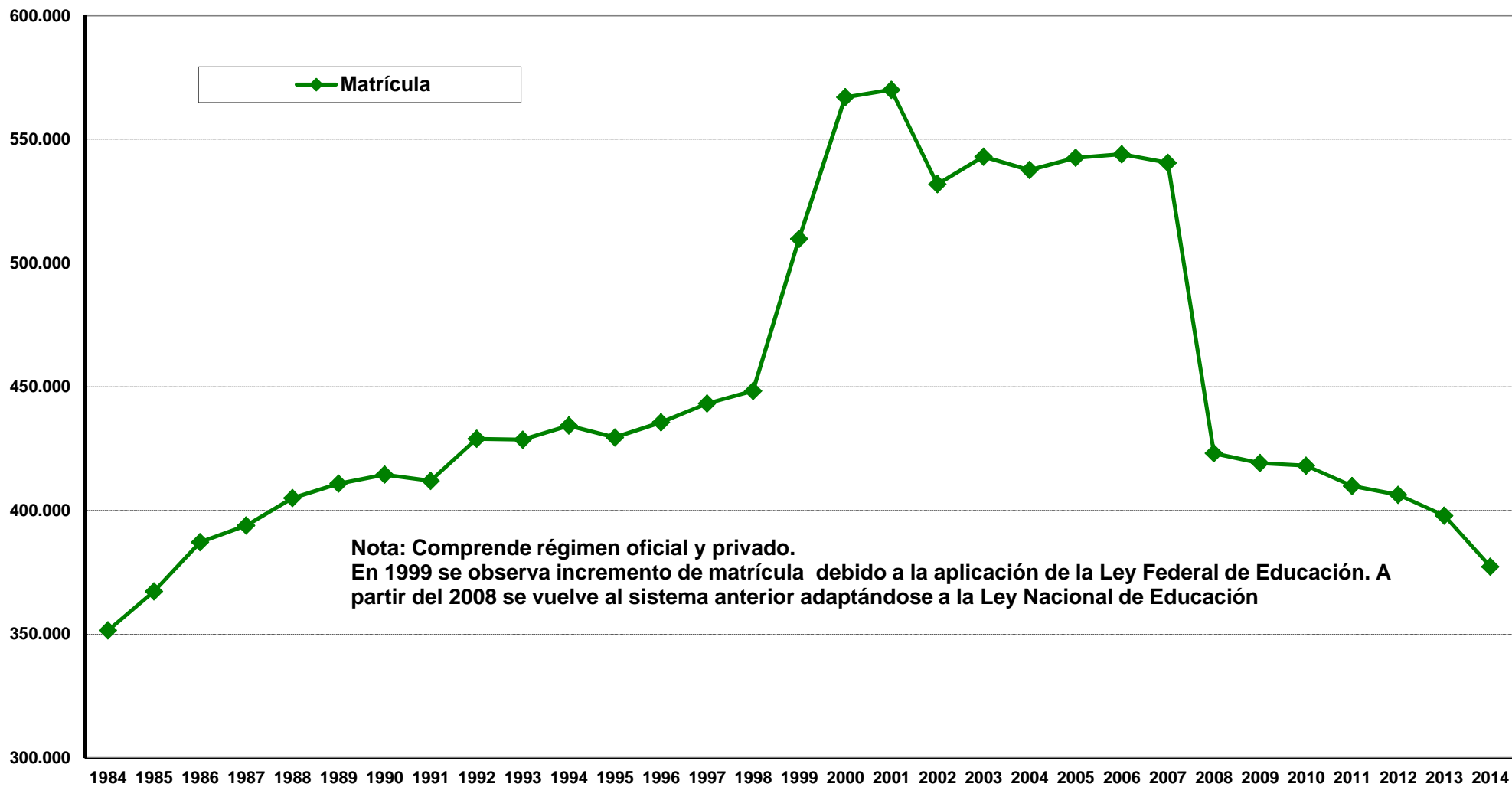

**PROVINCIA DE SANTA FE**  
**EVOLUCION DE LA MATRICULA- NIVEL MEDIO**  
**PERIODO 1984 - 2014**

ALUMNOS

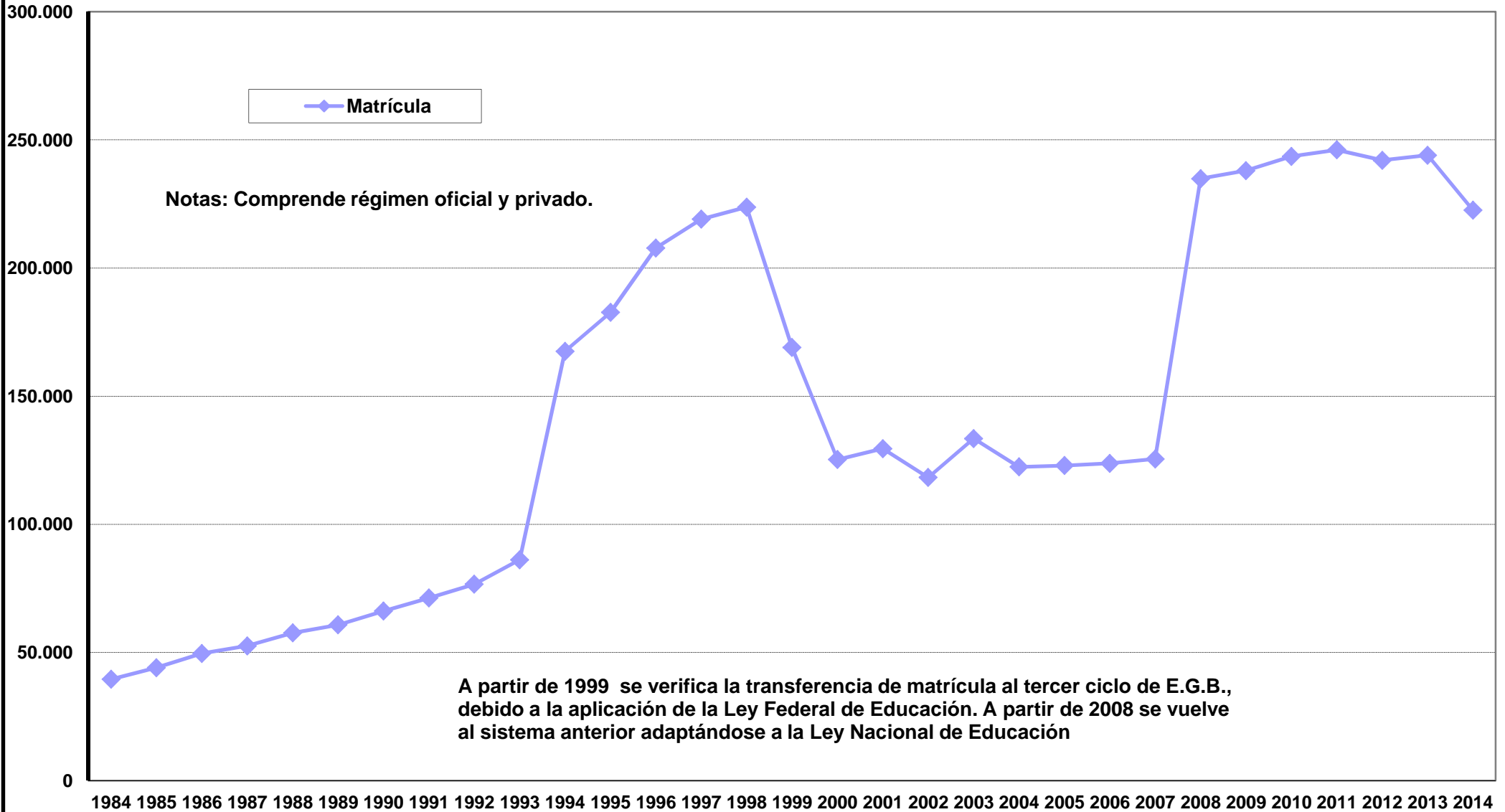

**PROVINCIA DE SANTA FE**  
**EVOLUCION DE LA MATRICULA - EDUCACION NIVEL SUPERIOR**  
**PERIODO 1984 - 2014**

ALUMNOS

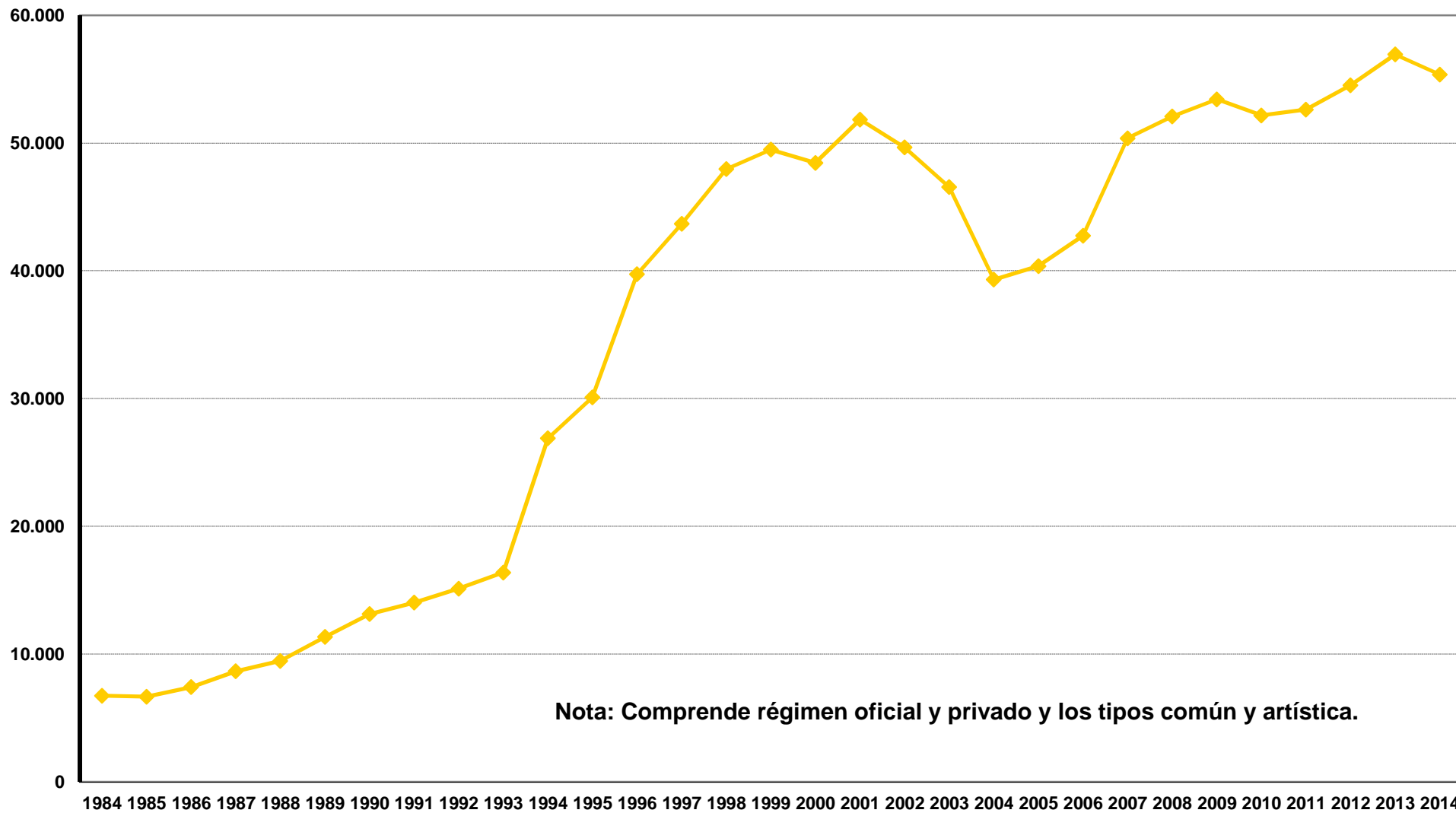

**Nota: Comprende régimen oficial y privado y los tipos común y artística.**

**PROVINCIA DE SANTA FE**  
**EVOLUCION DE LA MATRICULA - EDUCACION PARASISTEMATICA**  
**PERIODO 1984 - 2014**

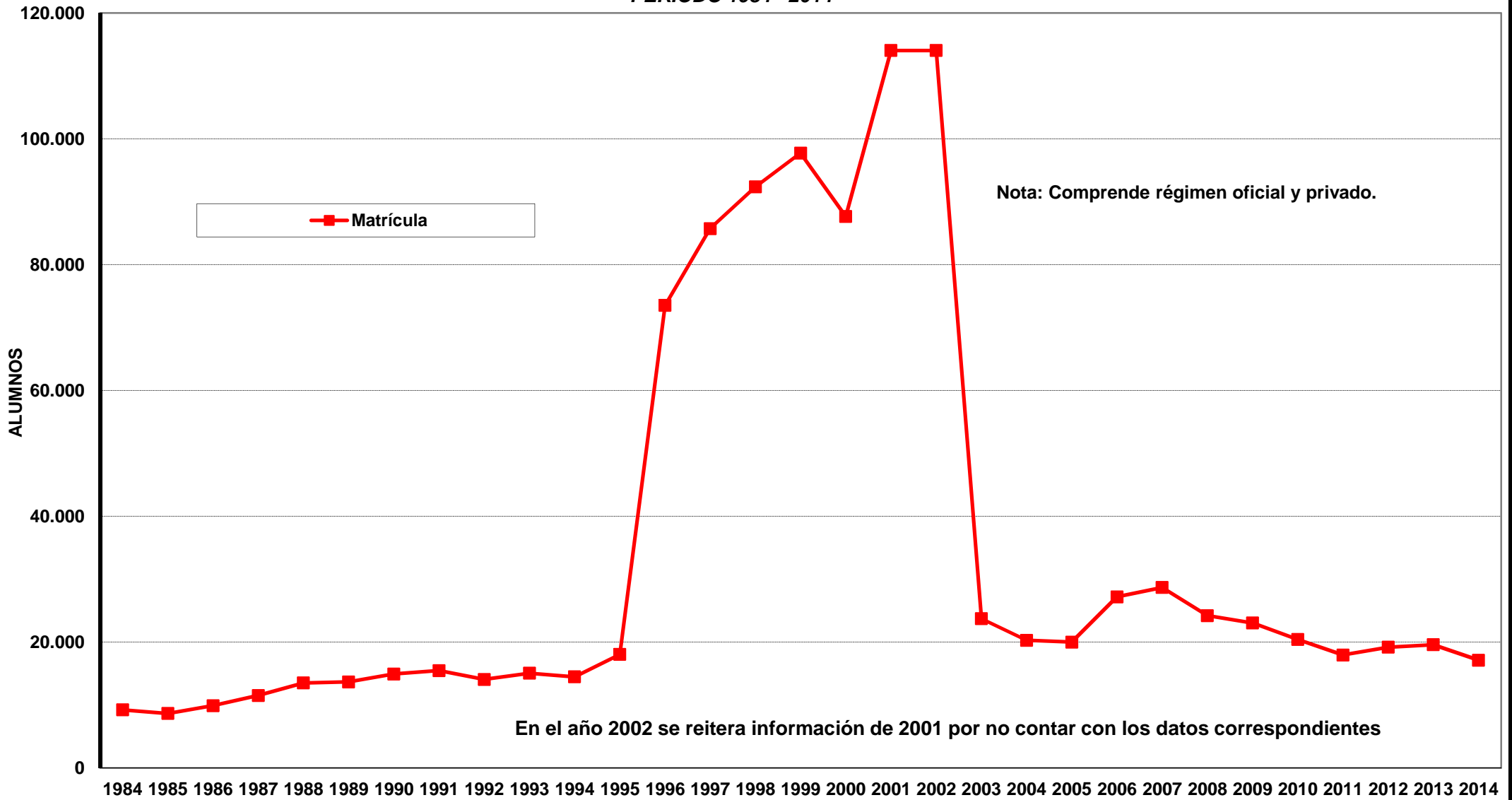

**PROVINCIA DE SANTA FE**  
**EVOLUCION DE LA MATRICULA Y SU COMPOSICION SEGÚN REGIMEN**  
**PERIODO 1984 - 2014**

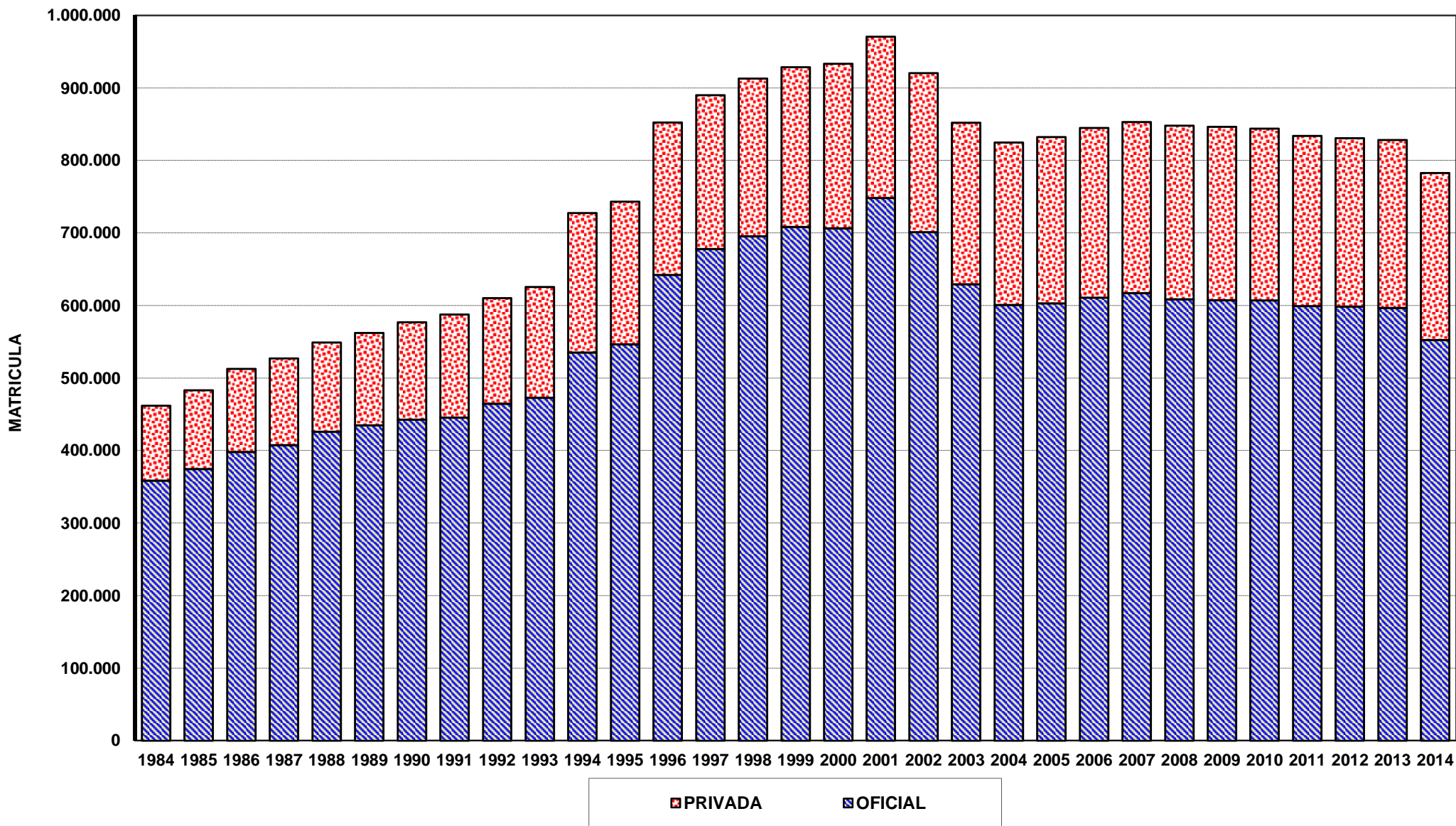

PROVINCIA DE SANTA FE

ALUMNOS POR CICLO DE JARDINES DE INFANTES Y SECCIONES DE PREESCOLAR OFICIAL Y PRIVADO  
POR DEPARTAMENTO - PERIODO 1998

DEPARTAMENTO	MATRICULA	CICLO					
		3º		4º		5º	
		OFICIAL	PRIVADO	OFICIAL	PRIVADO	OFICIAL	PRIVADO
Belgrano	1.493	128	42	445	117	639	122
Caseros	2.785	423	148	769	223	1.025	197
Castellanos	5.341	247	269	1.246	465	2.685	429
Constitución	2.530	105	146	519	303	1.163	294
Garay	742	37		237		468	
Gral. López	6.489	530	315	1.848	501	2.670	625
Gral. Obligado	5.457	64	32	1.045	417	3.393	506
Iriondo	2.267	186	131	668	209	885	188
La Capital	16.913	751	1.142	3.124	2.712	6.099	3.085
Las Colonias	3.680	383	175	1.188	273	1.391	270
9 de Julio	1.223	2		414	92	655	60
Rosario	31.174	490	1.396	4.371	4.413	13.506	6.998
San Cristóbal	2.920	205	121	960	189	1.265	180
San Javier	1.359	134	81	371	105	532	136
San Jerónimo	2.455	22	97	805	122	1.276	133
San Justo	1.393	99	23	416	73	699	83
San Lorenzo	4.247	79	117	891	477	2.015	668
San Martín	1.979	72	90	629	115	944	129
Vera	1.843	143		582	37	915	166
<b>TOTAL</b>	<b>96.290</b>	<b>4.100</b>	<b>4.325</b>	<b>20.528</b>	<b>10.843</b>	<b>42.225</b>	<b>14.269</b>

FUENTE: Datos suministrados por la Dirección Gral. de Programas, Proyectos y Estadística Educativa.

NOTA: Elaboración propia en base a la fuente citada.

DIRECCION GENERAL DE PROGRAMACION Y ESTADISTICA HACENDAL.

PROVINCIA DE SANTA FE

ALUMNOS POR CICLO DE JARDINES DE INFANTES Y SECCIONES DE PREESCOLAR OFICIAL Y PRIVADO  
PARTICIPACION POR DEPARTAMENTO EN EL TOTAL PROVINCIAL - PERIODO 1998

DEPARTAMENTO	MATRICULA	CICLO					
		3º		4º		5º	
		OFICIAL	PRIVADO	OFICIAL	PRIVADO	OFICIAL	PRIVADO
Belgrano	1,55	0,13	0,04	0,46	0,12	0,66	0,13
Caseros	2,89	0,44	0,15	0,80	0,23	1,06	0,20
Castellanos	5,55	0,26	0,28	1,29	0,48	2,79	0,45
Constitución	2,63	0,11	0,15	0,54	0,31	1,21	0,31
Garay	0,77	0,04	0,00	0,25	0,00	0,49	0,00
Gral. López	6,74	0,55	0,33	1,92	0,52	2,77	0,65
Gral. Obligado	5,67	0,07	0,03	1,09	0,43	3,52	0,53
Iriondo	2,35	0,19	0,14	0,69	0,22	0,92	0,20
La Capital	17,56	0,78	1,19	3,24	2,82	6,33	3,20
Las Colonias	3,82	0,40	0,18	1,23	0,28	1,44	0,28
9 de Julio	1,27	0,00	0,00	0,43	0,10	0,68	0,06
Rosario	32,38	0,51	1,45	4,54	4,58	14,03	7,27
San Cristóbal	3,03	0,21	0,13	1,00	0,20	1,31	0,19
San Javier	1,41	0,14	0,08	0,39	0,11	0,55	0,14
San Jerónimo	2,55	0,02	0,10	0,84	0,13	1,33	0,14
San Justo	1,45	0,10	0,02	0,43	0,08	0,73	0,09
San Lorenzo	4,41	0,08	0,12	0,93	0,50	2,09	0,69
San Martín	2,06	0,07	0,09	0,65	0,12	0,98	0,13
Vera	1,91	0,15	0,00	0,60	0,04	0,95	0,17
<b>TOTAL</b>	<b>100,00</b>	<b>4,26</b>	<b>4,49</b>	<b>21,32</b>	<b>11,26</b>	<b>43,85</b>	<b>14,82</b>

FUENTE: Datos suministrados por la Dirección Gral. de Programas, Proyectos y Estadística Educativa.

NOTA: Elaboración propia en base a la fuente citada.

DIRECCION GENERAL DE PROGRAMACION Y ESTADISTICA HACENDAL.

PROVINCIA DE SANTA FE

ALUMNOS POR CICLO DE JARDINES DE INFANTES Y SECCIONES DE PREESCOLAR OFICIAL Y PRIVADO  
POR DEPARTAMENTO - PERIODO 1999

DEPARTAMENTO	MATRICULA	CICLO					
		3º		4º		5º	
		OFICIAL	PRIVADO	OFICIAL	PRIVADO	OFICIAL	PRIVADO
Belgrano	1.508	94	38	484	128	641	123
Caseros	2.818	434	133	819	199	1.004	229
Castellanos	5.541	311	375	1.338	497	2.574	446
Constitución	2.586	119	135	535	307	1.172	318
Garay	757	41		245		471	
Gral. López	6.586	625	347	1.869	526	2.618	601
Gral. Obligado	5.727	95	143	1.202	483	3.250	554
Iriondo	2.363	304	131	679	179	855	215
La Capital	17.645	756	1.262	3.498	2.839	6.215	3.075
Las Colonias	3.866	420	228	1.316	286	1.355	261
9 de Julio	1.274	16		421	67	681	89
Rosario	31.536	572	1.565	4.834	4.653	13.148	6.764
San Cristóbal	3.030	275	141	1.021	193	1.211	189
San Javier	1.417	111	60	414	143	541	148
San Jerónimo	2.401	45	87	800	136	1.219	114
San Justo	1.403	89	20	421	82	706	85
San Lorenzo	4.420	106	77	1.049	474	2.024	690
San Martín	1.989	131	131	654	98	859	116
Vera	1.968	145		666	46	952	159
<b>TOTAL</b>	<b>98.835</b>	<b>4.689</b>	<b>4.873</b>	<b>22.265</b>	<b>11.336</b>	<b>41.496</b>	<b>14.176</b>

FUENTE: Datos suministrados por la Dirección Gral. de Programas, Proyectos y Estadística Educativa.

NOTA: Elaboración propia en base a la fuente citada.

DIRECCION GENERAL DE PROGRAMACION Y ESTADISTICA HACENDAL.



PROVINCIA DE SANTA FE

ALUMNOS POR CICLO DE JARDINES DE INFANTES Y SECCIONES DE PREESCOLAR OFICIAL Y PRIVADO  
PARTICIPACION POR DEPARTAMENTO EN EL TOTAL PROVINCIAL - PERIODO 1999

DEPARTAMENTO	MATRICULA	CICLO					
		3º		4º		5º	
		OFICIAL	PRIVADO	OFICIAL	PRIVADO	OFICIAL	PRIVADO
Belgrano	1,53	0,10	0,04	0,49	0,13	0,65	0,12
Caseros	2,85	0,44	0,13	0,83	0,20	1,02	0,23
Castellanos	5,61	0,31	0,38	1,35	0,50	2,60	0,45
Constitución	2,62	0,12	0,14	0,54	0,31	1,19	0,32
Garay	0,77	0,04	0,00	0,25	0,00	0,48	0,00
Gral. López	6,66	0,63	0,35	1,89	0,53	2,65	0,61
Gral. Obligado	5,79	0,10	0,14	1,22	0,49	3,29	0,56
Iriondo	2,39	0,31	0,13	0,69	0,18	0,87	0,22
La Capital	17,85	0,76	1,28	3,54	2,87	6,29	3,11
Las Colonias	3,91	0,42	0,23	1,33	0,29	1,37	0,26
9 de Julio	1,29	0,02	0,00	0,43	0,07	0,69	0,09
Rosario	31,91	0,58	1,58	4,89	4,71	13,30	6,84
San Cristóbal	3,07	0,28	0,14	1,03	0,20	1,23	0,19
San Javier	1,43	0,11	0,06	0,42	0,14	0,55	0,15
San Jerónimo	2,43	0,05	0,09	0,81	0,14	1,23	0,12
San Justo	1,42	0,09	0,02	0,43	0,08	0,71	0,09
San Lorenzo	4,47	0,11	0,08	1,06	0,48	2,05	0,70
San Martín	2,01	0,13	0,13	0,66	0,10	0,87	0,12
Vera	1,99	0,15	0,00	0,67	0,05	0,96	0,16
<b>TOTAL</b>	<b>100,00</b>	<b>4,74</b>	<b>4,93</b>	<b>22,53</b>	<b>11,47</b>	<b>41,99</b>	<b>14,34</b>

FUENTE: Datos suministrados por la Dirección Gral. de Programas, Proyectos y Estadística Educativa.

NOTA: Elaboración propia en base a la fuente citada.

DIRECCION GENERAL DE PROGRAMACION Y ESTADISTICA HACENDAL.

PROVINCIA DE SANTA FE

ALUMNOS POR CICLO DE JARDINES DE INFANTES Y SECCIONES DE PREESCOLAR OFICIAL Y PRIVADO  
POR DEPARTAMENTO - PERIODO 2000

DEPARTAMENTO	MATRICULA	CICLO					
		3º		4º		5º	
		OFICIAL	PRIVADO	OFICIAL	PRIVADO	OFICIAL	PRIVADO
Belgrano	1.326	133	28	400	85	572	108
Caseros	2.788	445	119	804	190	1.024	206
Castellanos	5.500	367	314	1.280	476	2.602	461
Constitución	2.552	111	159	560	298	1.121	303
Garay	828	44		296		488	
Gral. López	7.156	678	309	2.075	523	2.940	631
Gral. Obligado	5.966	102	214	1.294	448	3.366	542
Iriondo	2.427	325	126	770	184	841	181
La Capital	18.243	778	1.272	3.513	2.835	6.697	3.148
Las Colonias	3.964	409	227	1.279	304	1.468	277
9 de Julio	1.301	17	20	483	76	640	65
Rosario	31.815	594	1.660	4.691	4.598	13.458	6.814
San Cristóbal	3.065	315	161	999	177	1.212	201
San Javier	1.557	133	72	458	155	573	166
San Jerónimo	2.567	62	116	846	130	1.279	134
San Justo	1.427	112	20	433	71	701	90
San Lorenzo	4.531	89	85	1.071	475	2.161	650
San Martín	2.201	185	109	690	144	973	100
Vera	2.142	143	7	601	51	1.161	179
<b>TOTAL</b>	<b>101.356</b>	<b>5.042</b>	<b>5.018</b>	<b>22.543</b>	<b>11.220</b>	<b>43.277</b>	<b>14.256</b>

FUENTE: Datos suministrados por la Dirección Gral. de Programas, Proyectos y Estadística Educativa.

NOTA: Elaboración propia en base a la fuente citada.

DIRECCION GENERAL DE PROGRAMACION Y ESTADISTICA HACENDAL.

PROVINCIA DE SANTA FE

ALUMNOS POR CICLO DE JARDINES DE INFANTES Y SECCIONES DE PREESCOLAR OFICIAL Y PRIVADO  
PARTICIPACION POR DEPARTAMENTO EN EL TOTAL PROVINCIAL - PERIODO 2000

DEPARTAMENTO	MATRICULA	CICLO					
		3º		4º		5º	
		OFICIAL	PRIVADO	OFICIAL	PRIVADO	OFICIAL	PRIVADO
Belgrano	1,31	0,13	0,03	0,39	0,08	0,56	0,11
Caseros	2,75	0,44	0,12	0,79	0,19	1,01	0,20
Castellanos	5,43	0,36	0,31	1,26	0,47	2,57	0,45
Constitución	2,52	0,11	0,16	0,55	0,29	1,11	0,30
Garay	0,82	0,04	0,00	0,29	0,00	0,48	0,00
Gral. López	7,06	0,67	0,30	2,05	0,52	2,90	0,62
Gral. Obligado	5,89	0,10	0,21	1,28	0,44	3,32	0,53
Iriondo	2,39	0,32	0,12	0,76	0,18	0,83	0,18
La Capital	18,00	0,77	1,25	3,47	2,80	6,61	3,11
Las Colonias	3,91	0,40	0,22	1,26	0,30	1,45	0,27
9 de Julio	1,28	0,02	0,02	0,48	0,07	0,63	0,06
Rosario	31,39	0,59	1,64	4,63	4,54	13,28	6,72
San Cristóbal	3,02	0,31	0,16	0,99	0,17	1,20	0,20
San Javier	1,54	0,13	0,07	0,45	0,15	0,57	0,16
San Jerónimo	2,53	0,06	0,11	0,83	0,13	1,26	0,13
San Justo	1,41	0,11	0,02	0,43	0,07	0,69	0,09
San Lorenzo	4,47	0,09	0,08	1,06	0,47	2,13	0,64
San Martín	2,17	0,18	0,11	0,68	0,14	0,96	0,10
Vera	2,11	0,14	0,01	0,59	0,05	1,15	0,18
<b>TOTAL</b>	<b>100,00</b>	<b>4,97</b>	<b>4,95</b>	<b>22,24</b>	<b>11,07</b>	<b>42,70</b>	<b>14,07</b>

FUENTE: Datos suministrados por la Dirección Gral. de Programas, Proyectos y Estadística Educativa.

NOTA: Elaboración propia en base a la fuente citada.

DIRECCION GENERAL DE PROGRAMACION Y ESTADISTICA HACENDAL.

PROVINCIA DE SANTA FE

ALUMNOS POR CICLO DE JARDINES DE INFANTES Y SECCIONES DE PREESCOLAR OFICIAL Y PRIVADO  
POR DEPARTAMENTO - PERIODO 2001

DEPARTAMENTO	MATRICULA	CICLO							
		0 a 3		3º		4º		5º	
		OFICIAL	PRIVADO	OFICIAL	PRIVADO	OFICIAL	PRIVADO	OFICIAL	PRIVADO
Belgrano	1.545			192	22	538	104	599	90
Caseros	2.883		12	524	121	620	190	1.210	206
Castellanos	5.440	4	33	358	251	1.264	420	2.656	454
Constitución	2.625		17	113	162	491	198	1.260	384
Garay	856			35		316		505	
Gral. López	6.961	30	103	626	322	1.986	455	2.804	635
Gral. Obligado	6.089		10	60	224	1.127	445	3.730	493
Iriondo	2.500		10	458	138	669	167	872	186
La Capital	18.641	2	98	804	1.427	3.572	2.259	6.804	3.675
Las Colonias	3.931	20	56	393	210	1.202	188	1.489	373
9 de Julio	1.355			58	20	393	77	739	68
Rosario	31.566	42	157	578	1.587	3.767	3.959	14.386	7.090
San Cristóbal	3.170	78	51	307	181	868	132	1.308	245
San Javier	1.539	15		126	73	380	139	634	172
San Jerónimo	2.599			59	102	869	151	1.298	120
San Justo	1.357			80	23	332	73	775	74
San Lorenzo	4.883			201	181	309	483	3.043	666
San Martín	2.186		10	222	102	618	126	970	138
Vera	2.137	79		127	23	551	64	1.132	161
<b>TOTAL</b>	<b>102.263</b>	<b>270</b>	<b>557</b>	<b>5.321</b>	<b>5.169</b>	<b>19.872</b>	<b>9.630</b>	<b>46.214</b>	<b>15.230</b>

FUENTE: Datos suministrados por la Dirección Gral. de Programas, Proyectos y Estadística Educativa.

NOTA: Elaboración propia en base a la fuente citada.

DIRECCION GENERAL DE PROGRAMACION Y ESTADISTICA HACENDAL.

PROVINCIA DE SANTA FE

ALUMNOS POR CICLO DE JARDINES DE INFANTES Y SECCIONES DE PREESCOLAR OFICIAL Y PRIVADO  
PARTICIPACION POR DEPARTAMENTO EN EL TOTAL PROVINCIAL - PERIODO 2001

DEPARTAMENTO	MATRICULA	CICLO							
		0 a 3		3º		4º		5º	
		OFICIAL	PRIVADO	OFICIAL	PRIVADO	OFICIAL	PRIVADO	OFICIAL	PRIVADO
Belgrano	1,51	0,00	0,00	0,19	0,02	0,53	0,10	0,59	0,09
Caseros	2,82	0,00	0,01	0,51	0,12	0,61	0,19	1,18	0,20
Castellanos	5,32	0,00	0,03	0,35	0,25	1,24	0,41	2,60	0,44
Constitución	2,57	0,00	0,02	0,11	0,16	0,48	0,19	1,23	0,38
Garay	0,84	0,00	0,00	0,03	0,00	0,31	0,00	0,49	0,00
Gral. López	6,81	0,03	0,10	0,61	0,31	1,94	0,44	2,74	0,62
Gral. Obligado	5,95	0,00	0,01	0,06	0,22	1,10	0,44	3,65	0,48
Iriondo	2,44	0,00	0,01	0,45	0,13	0,65	0,16	0,85	0,18
La Capital	18,23	0,00	0,10	0,79	1,40	3,49	2,21	6,65	3,59
Las Colonias	3,84	0,02	0,05	0,38	0,21	1,18	0,18	1,46	0,36
9 de Julio	1,33	0,00	0,00	0,06	0,02	0,38	0,08	0,72	0,07
Rosario	30,87	0,04	0,15	0,57	1,55	3,68	3,87	14,07	6,93
San Cristóbal	3,10	0,08	0,05	0,30	0,18	0,85	0,13	1,28	0,24
San Javier	1,50	0,01	0,00	0,12	0,07	0,37	0,14	0,62	0,17
San Jerónimo	2,54	0,00	0,00	0,06	0,10	0,85	0,15	1,27	0,12
San Justo	1,33	0,00	0,00	0,08	0,02	0,32	0,07	0,76	0,07
San Lorenzo	4,77	0,00	0,00	0,20	0,18	0,30	0,47	2,98	0,65
San Martín	2,14	0,00	0,01	0,22	0,10	0,60	0,12	0,95	0,13
Vera	2,09	0,08	0,00	0,12	0,02	0,54	0,06	1,11	0,16
<b>TOTAL</b>	<b>100,00</b>	<b>0,26</b>	<b>0,54</b>	<b>5,20</b>	<b>5,05</b>	<b>19,43</b>	<b>9,42</b>	<b>45,19</b>	<b>14,89</b>

FUENTE: Datos suministrados por la Dirección Gral. de Programas, Proyectos y Estadística Educativa.

NOTA: Elaboración propia en base a la fuente citada.

DIRECCION GENERAL DE PROGRAMACION Y ESTADISTICA HACENDAL.

PROVINCIA DE SANTA FE  
ALUMNOS POR CICLO DE JARDINES DE INFANTES Y SECCIONES DE PREESCOLAR  
OFICIAL Y PRIVADO  
POR DEPARTAMENTO - PERIODO 2002

DEPARTAMENTO	MATRICULA	CICLO			
		4º		5º	
		OFICIAL	PRIVADO	OFICIAL	PRIVADO
Belgrano	1.548	229	29	1.093	197
Caseros	2.828	555	153	1.752	368
Castellanos	5.530	471	322	3.916	821
Constitución	2.552	119	203	1.710	520
Garay	1.064	42		1.022	
Gral. López	7.344	820	476	4.968	1.080
Gral. Obligado	6.579	158	208	5.193	1.020
Iriondo	2.485	516	140	1.486	343
La Capital	19.477	935	1.804	10.700	6.038
Las Colonias	3.882	472	316	2.568	526
9 de Julio	1.373	127	17	1.089	140
Rosario	31.677	833	2.120	17.472	11.252
San Cristóbal	3.293	422	232	2.268	371
San Javier	1.596	167	69	1.047	313
San Jerónimo	2.636	91	96	2.177	272
San Justo	1.471	101	26	1.180	164
San Lorenzo	4.736	236	142	3.155	1.203
San Martín	2.264	253	125	1.646	240
Vera	2.323	193	25	1.888	217
<b>TOTAL</b>	<b>104.658</b>	<b>6.740</b>	<b>6.503</b>	<b>66.330</b>	<b>25.085</b>

FUENTE: Datos suministrados por la Dirección Gral. de Programas, Proy. y Estadística Educativa.

NOTA: Elaboración propia en base a la fuente citada.

**DIRECCION GENERAL DE PROGRAMACION Y ESTADISTICA HACENDAL.**

PROVINCIA DE SANTA FE  
ALUMNOS POR CICLO DE JARDINES DE INFANTES Y SECCIONES DE PREESCOLAR  
OFICIAL Y PRIVADO  
PARTICIPACION POR DEPARTAMENTO EN EL TOTAL PROVINCIAL - PERIODO 2002

DEPARTAMENTO	MATRICULA	CICLO			
		4º		5º	
		OFICIAL	PRIVADO	OFICIAL	PRIVADO
Belgrano	1,48	0,22	0,03	1,04	0,19
Caseros	2,70	0,53	0,15	1,67	0,35
Castellanos	5,28	0,45	0,31	3,74	0,78
Constitución	2,44	0,11	0,19	1,63	0,50
Garay	1,02	0,04	0,00	0,98	0,00
Gral. López	7,02	0,78	0,45	4,75	1,03
Gral. Obligado	6,29	0,15	0,20	4,96	0,97
Iriondo	2,37	0,49	0,13	1,42	0,33
La Capital	18,61	0,89	1,72	10,22	5,77
Las Colonias	3,71	0,45	0,30	2,45	0,50
9 de Julio	1,31	0,12	0,02	1,04	0,13
Rosario	30,27	0,80	2,03	16,69	10,75
San Cristóbal	3,15	0,40	0,22	2,17	0,35
San Javier	1,52	0,16	0,07	1,00	0,30
San Jerónimo	2,52	0,09	0,09	2,08	0,26
San Justo	1,41	0,10	0,02	1,13	0,16
San Lorenzo	4,53	0,23	0,14	3,01	1,15
San Martín	2,16	0,24	0,12	1,57	0,23
Vera	2,22	0,18	0,02	1,80	0,21
<b>TOTAL</b>	<b>100,00</b>	<b>6,44</b>	<b>6,21</b>	<b>63,38</b>	<b>23,97</b>

FUENTE: Datos suministrados por la Dirección Gral. de Programas, Proy. y Estadística Educativa.

NOTA: Elaboración propia en base a la fuente citada.

**DIRECCION GENERAL DE PROGRAMACION Y ESTADISTICA HACENDAL.**

PROVINCIA DE SANTA FE  
ALUMNOS POR CICLO DE JARDINES DE INFANTES Y SECCIONES DE PREESCOLAR  
OFICIAL Y PRIVADO  
POR DEPARTAMENTO - PERIODO 2003

DEPARTAMENTO	MATRICULA	CICLO			
		4º		5º	
		OFICIAL	PRIVADO	OFICIAL	PRIVADO
Belgrano	1.214	492	102	530	90
Caseros	2.071	792	196	874	209
Castellanos	4.753	1.262	386	2.684	421
Constitución	2.162	550	268	1.095	249
Garay	713	300		413	
Gral. López	5.746	2.045	466	2.640	595
Gral. Obligado	6.022	1.601	482	3.418	521
Iriondo	1.797	735	148	729	185
La Capital	16.325	3.985	2.793	6.504	3.043
Las Colonias	3.116	1.253	302	1.329	232
9 de Julio	1.326	555	77	627	67
Rosario	28.165	5.253	4.708	11.667	6.537
San Cristóbal	2.588	992	188	1.211	197
San Javier	1.275	403	133	575	164
San Jerónimo	2.486	923	143	1.269	151
San Justo	1.262	356	70	755	81
San Lorenzo	4.192	1.172	501	1.848	671
San Martín	1.837	703	128	895	111
Vera	2.095	781	81	1.078	155
<b>TOTAL</b>	<b>89.145</b>	<b>24.153</b>	<b>11.172</b>	<b>40.141</b>	<b>13.679</b>

FUENTE: Datos suministrados por la Dirección Gral. de Programas, Proy. y Estadística Educativa.

NOTA: Elaboración propia en base a la fuente citada.

**DIRECCION GENERAL DE PROGRAMACION Y ESTADISTICA HACENDAL.**



PROVINCIA DE SANTA FE  
ALUMNOS POR CICLO DE JARDINES DE INFANTES Y SECCIONES DE PREESCOLAR  
OFICIAL Y PRIVADO  
PARTICIPACION POR DEPARTAMENTO EN EL TOTAL PROVINCIAL - PERIODO 2003

DEPARTAMENTO	MATRICULA	CICLO			
		4º		5º	
		OFICIAL	PRIVADO	OFICIAL	PRIVADO
Belgrano	1,36	0,55	0,11	0,59	0,10
Caseros	2,32	0,89	0,22	0,98	0,23
Castellanos	5,33	1,42	0,43	3,01	0,47
Constitución	2,43	0,62	0,30	1,23	0,28
Garay	0,80	0,34	0,00	0,46	0,00
Gral. López	6,45	2,29	0,52	2,96	0,67
Gral. Obligado	6,76	1,80	0,54	3,83	0,58
Iriondo	2,02	0,82	0,17	0,82	0,21
La Capital	18,31	4,47	3,13	7,30	3,41
Las Colonias	3,50	1,41	0,34	1,49	0,26
9 de Julio	1,49	0,62	0,09	0,70	0,08
Rosario	31,59	5,89	5,28	13,09	7,33
San Cristóbal	2,90	1,11	0,21	1,36	0,22
San Javier	1,43	0,45	0,15	0,65	0,18
San Jerónimo	2,79	1,04	0,16	1,42	0,17
San Justo	1,42	0,40	0,08	0,85	0,09
San Lorenzo	4,70	1,31	0,56	2,07	0,75
San Martín	2,06	0,79	0,14	1,00	0,12
Vera	2,35	0,88	0,09	1,21	0,17
<b>TOTAL</b>	<b>100,00</b>	<b>27,09</b>	<b>12,53</b>	<b>45,03</b>	<b>15,34</b>

FUENTE: Datos suministrados por la Dirección Gral. de Programas, Proy. y Estadística Educativa.

NOTA: Elaboración propia en base a la fuente citada.

**DIRECCION GENERAL DE PROGRAMACION Y ESTADISTICA HACENDAL.**

PROVINCIA DE SANTA FE  
ALUMNOS POR CICLO DE JARDINES DE INFANTES Y SECCIONES DE PREESCOLAR  
OFICIAL Y PRIVADO  
POR DEPARTAMENTO - PERIODO 2004

DEPARTAMENTO	MATRICULA	CICLO					
		3º		4º		5º	
		OFICIAL	PRIVADO	OFICIAL	PRIVADO	OFICIAL	PRIVADO
Belgrano	1.615	202	36	563	113	592	109
Caseros	2.836	560	131	831	203	888	223
Castellanos	5.648	450	313	1.316	447	2.693	429
Constitución	2.345	90	190	506	275	983	301
Garay	769	49		303		417	
Gral. López	7.147	817	466	2.118	608	2.468	670
Gral. Obligado	6.177	177	218	1.536	488	3.213	545
Iriondo	2.523	528	146	694	184	824	147
La Capital	18.157	891	1.523	3.765	2.988	5.954	3.036
Las Colonias	3.973	462	311	1.217	324	1.352	307
9 de Julio	1.470	115	23	499	64	691	78
Rosario	31.494	1.033	1.994	4.859	5.018	11.557	7.033
San Cristóbal	3.103	372	151	1.025	176	1.177	202
San Javier	1.483	163	86	456	144	479	155
San Jerónimo	2.546	63	96	892	134	1.220	141
San Justo	1.338	89	24	370	79	692	84
San Lorenzo	4.738	217	154	1.185	592	1.923	667
San Martín	2.315	320	121	704	134	912	124
Vera	2.154	216	25	697	77	978	161
<b>TOTAL</b>	<b>101.831</b>	<b>6.814</b>	<b>6.008</b>	<b>23.536</b>	<b>12.048</b>	<b>39.013</b>	<b>14.412</b>

FUENTE: Datos suministrados por la Dirección Gral. de Programas, Proy. y Estadística Educativa.

NOTA: Elaboración propia en base a la fuente citada.

**DIRECCION GENERAL DE PROGRAMACION Y ESTADISTICA HACENDAL.**

**PROVINCIA DE SANTA FE**  
**ALUMNOS POR CICLO DE JARDINES DE INFANTES Y SECCIONES DE PREESCOLAR**  
**OFICIAL Y PRIVADO**  
**PARTICIPACION POR DEPARTAMENTO EN EL TOTAL PROVINCIAL - PERIODO 2004**

DEPARTAMENTO	MATRICULA	CICLO					
		3º		4º		5º	
		OFICIAL	PRIVADO	OFICIAL	PRIVADO	OFICIAL	PRIVADO
<b>Belgrano</b>	<b>1,59</b>	0,20	0,04	0,55	0,11	0,58	0,11
<b>Caseros</b>	<b>2,79</b>	0,55	0,13	0,82	0,20	0,87	0,22
<b>Castellanos</b>	<b>5,55</b>	0,44	0,31	1,29	0,44	2,64	0,42
<b>Constitución</b>	<b>2,30</b>	0,09	0,19	0,50	0,27	0,97	0,30
<b>Garay</b>	<b>0,76</b>	0,05	0,00	0,30	0,00	0,41	0,00
<b>Gral. López</b>	<b>7,02</b>	0,80	0,46	2,08	0,60	2,42	0,66
<b>Gral. Obligado</b>	<b>6,07</b>	0,17	0,21	1,51	0,48	3,16	0,54
<b>Iriondo</b>	<b>2,48</b>	0,52	0,14	0,68	0,18	0,81	0,14
<b>La Capital</b>	<b>17,83</b>	0,87	1,50	3,70	2,93	5,85	2,98
<b>Las Colonias</b>	<b>3,90</b>	0,45	0,31	1,20	0,32	1,33	0,30
<b>9 de Julio</b>	<b>1,44</b>	0,11	0,02	0,49	0,06	0,68	0,08
<b>Rosario</b>	<b>30,93</b>	1,01	1,96	4,77	4,93	11,35	6,91
<b>San Cristóbal</b>	<b>3,05</b>	0,37	0,15	1,01	0,17	1,16	0,20
<b>San Javier</b>	<b>1,46</b>	0,16	0,08	0,45	0,14	0,47	0,15
<b>San Jerónimo</b>	<b>2,50</b>	0,06	0,09	0,88	0,13	1,20	0,14
<b>San Justo</b>	<b>1,31</b>	0,09	0,02	0,36	0,08	0,68	0,08
<b>San Lorenzo</b>	<b>4,65</b>	0,21	0,15	1,16	0,58	1,89	0,66
<b>San Martín</b>	<b>2,27</b>	0,31	0,12	0,69	0,13	0,90	0,12
<b>Vera</b>	<b>2,12</b>	0,21	0,02	0,68	0,08	0,96	0,16
<b>TOTAL</b>	<b>100,00</b>	<b>6,69</b>	<b>5,90</b>	<b>23,11</b>	<b>11,83</b>	<b>38,31</b>	<b>14,15</b>

FUENTE: Datos suministrados por la Dirección Gral. de Programas, Proy. y Estadística Educativa.

NOTA: Elaboración propia en base a la fuente citada.

**DIRECCION GENERAL DE PROGRAMACION Y ESTADISTICA HACENDAL.**

PROVINCIA DE SANTA FE  
ALUMNOS POR CICLO DE JARDINES DE INFANTES Y SECCIONES DE PREESCOLAR  
OFICIAL Y PRIVADO  
POR DEPARTAMENTO - PERIODO 2005

DEPARTAMENTO	MATRICULA	CICLO					
		3º		4º		5º	
		OFICIAL	PRIVADO	OFICIAL	PRIVADO	OFICIAL	PRIVADO
Belgrano	1.608	222	37	459	112	662	116
Caseros	2.896	535	196	822	170	916	257
Castellanos	5.894	510	386	1.407	482	2.639	470
Constitución	2.607	129	216	593	297	1.072	300
Garay	799	49		282		468	
Gral. López	6.867	780	366	1.930	632	2.435	724
Gral. Obligado	6.184	167	190	1.398	525	3.359	545
Iriondo	2.392	451	144	677	194	737	189
La Capital	19.057	904	1.562	4.141	3.120	6.052	3.278
Las Colonias	4.024	427	309	1.261	346	1.368	313
9 de Julio	1.455	151	20	474	74	673	63
Rosario	31.892	1.310	1.995	4.915	5.081	11.197	7.394
San Cristóbal	2.969	377	145	1.025	161	1.082	179
San Javier	1.500	162	67	478	155	473	165
San Jerónimo	2.563	68	101	958	136	1.163	137
San Justo	1.392	93	19	444	87	665	84
San Lorenzo	4.588	193	130	1.065	571	1.864	765
San Martín	2.302	349	123	707	128	862	133
Vera	2.174	221	23	637	88	1.060	145
<b>TOTAL</b>	<b>103.163</b>	<b>7.098</b>	<b>6.029</b>	<b>23.673</b>	<b>12.359</b>	<b>38.747</b>	<b>15.257</b>

FUENTE: Datos suministrados por la Dirección Gral. de Programas, Proy. y Estadística Educativa.

NOTA: Elaboración propia en base a la fuente citada.

**DIRECCION GENERAL DE PROGRAMACION Y ESTADISTICA HACENDAL.**

PROVINCIA DE SANTA FE  
ALUMNOS POR CICLO DE JARDINES DE INFANTES Y SECCIONES DE PREESCOLAR  
OFICIAL Y PRIVADO  
PARTICIPACION POR DEPARTAMENTO EN EL TOTAL PROVINCIAL - PERIODO 2005

DEPARTAMENTO	MATRICULA	CICLO					
		3º		4º		5º	
		OFICIAL	PRIVADO	OFICIAL	PRIVADO	OFICIAL	PRIVADO
Belgrano	1,56	0,22	0,04	0,44	0,11	0,64	0,11
Caseros	2,81	0,52	0,19	0,80	0,16	0,89	0,25
Castellanos	5,71	0,49	0,37	1,36	0,47	2,56	0,46
Constitución	2,53	0,13	0,21	0,57	0,29	1,04	0,29
Garay	0,77	0,05	0,00	0,27	0,00	0,45	0,00
Gral. López	6,66	0,76	0,35	1,87	0,61	2,36	0,70
Gral. Obligado	5,99	0,16	0,18	1,36	0,51	3,26	0,53
Iriondo	2,32	0,44	0,14	0,66	0,19	0,71	0,18
La Capital	18,47	0,88	1,51	4,01	3,02	5,87	3,18
Las Colonias	3,90	0,41	0,30	1,22	0,34	1,33	0,30
9 de Julio	1,41	0,15	0,02	0,46	0,07	0,65	0,06
Rosario	30,91	1,27	1,93	4,76	4,93	10,85	7,17
San Cristóbal	2,88	0,37	0,14	0,99	0,16	1,05	0,17
San Javier	1,45	0,16	0,06	0,46	0,15	0,46	0,16
San Jerónimo	2,48	0,07	0,10	0,93	0,13	1,13	0,13
San Justo	1,35	0,09	0,02	0,43	0,08	0,64	0,08
San Lorenzo	4,45	0,19	0,13	1,03	0,55	1,81	0,74
San Martín	2,23	0,34	0,12	0,69	0,12	0,84	0,13
Vera	2,11	0,21	0,02	0,62	0,09	1,03	0,14
<b>TOTAL</b>	<b>100,00</b>	<b>6,88</b>	<b>5,84</b>	<b>22,95</b>	<b>11,98</b>	<b>37,56</b>	<b>14,79</b>

FUENTE: Datos suministrados por la Dirección Gral. de Programas, Proy. y Estadística Educativa.

NOTA: Elaboración propia en base a la fuente citada.

**DIRECCION GENERAL DE PROGRAMACION Y ESTADISTICA HACENDAL.**

PROVINCIA DE SANTA FE  
ALUMNOS POR CICLO DE JARDINES DE INFANTES Y SECCIONES DE PREESCOLAR  
OFICIAL Y PRIVADO  
POR DEPARTAMENTO - PERIODO 2006

DEPARTAMENTO	MATRICULA	CICLO					
		3º		4º		5º	
		OFICIAL	PRIVADO	OFICIAL	PRIVADO	OFICIAL	PRIVADO
Belgrano	1.589	225		403		694	267
Caseros	2.981	607	71	939	49	831	484
Castellanos	5.956	357	194	1.020	237	3.269	879
Constitución	2.559	89	103	303	139	1.331	594
Garay	845	75		213		557	
Gral. López	7.120	949	233	1.664	319	2.740	1.215
Gral. Obligado	6.230	62	92	877	142	3.998	1.059
Iriondo	2.433	516		609		784	524
La Capital	19.123	914	1.184	3.439	2.059	6.631	4.896
Las Colonias	4.032	363	134	835	142	1.880	678
9 de Julio	1.408	110		344		791	163
Rosario	31.826	1.611	1.182	4.217	1.809	11.549	11.458
San Cristóbal	3.086	350	131	667	93	1.500	345
San Javier	1.523	196	41	283	41	653	309
San Jerónimo	2.551	111		621		1.439	380
San Justo	1.356	108		269		795	184
San Lorenzo	4.679	242	39	965	141	1.995	1.297
San Martín	2.454	398		603		1.061	392
Vera	2.292	171		493		1.341	287
<b>TOTAL</b>	<b>104.043</b>	<b>7.454</b>	<b>3.404</b>	<b>18.764</b>	<b>5.171</b>	<b>43.839</b>	<b>25.411</b>

FUENTE: Datos suministrados por la Dirección Gral. de Programas, Proy. y Estadística Educativa.

NOTA: Elaboración propia en base a la fuente citada.

**DIRECCION GENERAL DE PROGRAMACION Y ESTADISTICA HACENDAL.**

PROVINCIA DE SANTA FE  
ALUMNOS POR CICLO DE JARDINES DE INFANTES Y SECCIONES DE PREESCOLAR  
OFICIAL Y PRIVADO  
PARTICIPACION POR DEPARTAMENTO EN EL TOTAL PROVINCIAL - PERIODO 2006

DEPARTAMENTO	MATRICULA	CICLO					
		3º		4º		5º	
		OFICIAL	PRIVADO	OFICIAL	PRIVADO	OFICIAL	PRIVADO
Belgrano	1,53	0,22	0,00	0,39	0,00	0,67	0,26
Caseros	2,87	0,58	0,07	0,90	0,05	0,80	0,47
Castellanos	5,72	0,34	0,19	0,98	0,23	3,14	0,84
Constitución	2,46	0,09	0,10	0,29	0,13	1,28	0,57
Garay	0,81	0,07	0,00	0,20	0,00	0,54	0,00
Gral. López	6,84	0,91	0,22	1,60	0,31	2,63	1,17
Gral. Obligado	5,99	0,06	0,09	0,84	0,14	3,84	1,02
Iriondo	2,34	0,50	0,00	0,59	0,00	0,75	0,50
La Capital	18,38	0,88	1,14	3,31	1,98	6,37	4,71
Las Colonias	3,88	0,35	0,13	0,80	0,14	1,81	0,65
9 de Julio	1,35	0,11	0,00	0,33	0,00	0,76	0,16
Rosario	30,59	1,55	1,14	4,05	1,74	11,10	11,01
San Cristóbal	2,97	0,34	0,13	0,64	0,09	1,44	0,33
San Javier	1,46	0,19	0,04	0,27	0,04	0,63	0,30
San Jerónimo	2,45	0,11	0,00	0,60	0,00	1,38	0,37
San Justo	1,30	0,10	0,00	0,26	0,00	0,76	0,18
San Lorenzo	4,50	0,23	0,04	0,93	0,14	1,92	1,25
San Martín	2,36	0,38	0,00	0,58	0,00	1,02	0,38
Vera	2,20	0,16	0,00	0,47	0,00	1,29	0,28
<b>TOTAL</b>	<b>100,00</b>	<b>7,16</b>	<b>3,27</b>	<b>18,03</b>	<b>4,97</b>	<b>42,14</b>	<b>24,42</b>

FUENTE: Datos suministrados por la Dirección Gral. de Programas, Proy. y Estadística Educativa.

NOTA: Elaboración propia en base a la fuente citada.

**DIRECCION GENERAL DE PROGRAMACION Y ESTADISTICA HACENDAL.**

PROVINCIA DE SANTA FE  
ALUMNOS POR CICLO DE JARDINES DE INFANTES Y SECCIONES DE PREESCOLAR  
OFICIAL Y PRIVADO  
POR DEPARTAMENTO - PERIODO 2007

DEPARTAMENTO	MATRICULA	CICLO					
		3º		4º		5º	
		OFICIAL	PRIVADO	OFICIAL	PRIVADO	OFICIAL	PRIVADO
<b>Belgrano</b>	<b>1.639</b>	248	36	564	115	565	111
<b>Caseros</b>	<b>3.068</b>	618	170	947	221	897	215
<b>Castellanos</b>	<b>5.963</b>	481	350	1.656	457	2.553	466
<b>Constitución</b>	<b>2.587</b>	144	224	567	303	1.013	336
<b>Garay</b>	<b>842</b>	103		317		422	
<b>Gral. López</b>	<b>7.273</b>	1.072	477	2.035	638	2.318	733
<b>Gral. Obligado</b>	<b>6.280</b>	146	210	1.621	533	3.209	561
<b>Iriondo</b>	<b>2.487</b>	518	145	777	164	688	195
<b>La Capital</b>	<b>19.186</b>	1.018	1.737	4.252	3.183	5.735	3.261
<b>Las Colonias</b>	<b>4.073</b>	480	361	1.280	322	1.330	300
<b>9 de Julio</b>	<b>1.449</b>	138	24	515	72	636	64
<b>Rosario</b>	<b>32.472</b>	1.765	2.238	5.661	5.418	10.033	7.357
<b>San Cristóbal</b>	<b>3.231</b>	514	196	1.064	219	1.048	190
<b>San Javier</b>	<b>1.517</b>	178	85	453	159	491	151
<b>San Jerónimo</b>	<b>2.642</b>	136	101	962	148	1.142	153
<b>San Justo</b>	<b>1.421</b>	110	22	449	74	683	83
<b>San Lorenzo</b>	<b>4.637</b>	306	153	1.240	611	1.593	734
<b>San Martín</b>	<b>2.425</b>	314	119	893	134	846	119
<b>Vera</b>	<b>2.260</b>	197	23	805	78	986	171
<b>TOTAL</b>	<b>105.452</b>	<b>8.486</b>	<b>6.671</b>	<b>26.058</b>	<b>12.849</b>	<b>36.188</b>	<b>15.200</b>

FUENTE: Datos suministrados por la Dirección Gral. de Programas, Proy. y Estadística Educativa.

NOTA: Elaboración propia en base a la fuente citada.

**DIRECCION GENERAL DE PROGRAMACION Y ESTADISTICA HACENDAL.**



PROVINCIA DE SANTA FE  
ALUMNOS POR CICLO DE JARDINES DE INFANTES Y SECCIONES DE PREESCOLAR  
OFICIAL Y PRIVADO  
PARTICIPACION POR DEPARTAMENTO EN EL TOTAL PROVINCIAL - PERIODO 2007

DEPARTAMENTO	MATRICULA	CICLO					
		3º		4º		5º	
		OFICIAL	PRIVADO	OFICIAL	PRIVADO	OFICIAL	PRIVADO
Belgrano	1,55	0,24	0,03	0,53	0,11	0,54	0,11
Caseros	2,91	0,59	0,16	0,90	0,21	0,85	0,20
Castellanos	5,65	0,46	0,33	1,57	0,43	2,42	0,44
Constitución	2,45	0,14	0,21	0,54	0,29	0,96	0,32
Garay	0,80	0,10	0,00	0,30	0,00	0,40	0,00
Gral. López	6,90	1,02	0,45	1,93	0,61	2,20	0,70
Gral. Obligado	5,96	0,14	0,20	1,54	0,51	3,04	0,53
Iriondo	2,36	0,49	0,14	0,74	0,16	0,65	0,18
La Capital	18,19	0,97	1,65	4,03	3,02	5,44	3,09
Las Colonias	3,86	0,46	0,34	1,21	0,31	1,26	0,28
9 de Julio	1,37	0,13	0,02	0,49	0,07	0,60	0,06
Rosario	30,79	1,67	2,12	5,37	5,14	9,51	6,98
San Cristóbal	3,06	0,49	0,19	1,01	0,21	0,99	0,18
San Javier	1,44	0,17	0,08	0,43	0,15	0,47	0,14
San Jerónimo	2,51	0,13	0,10	0,91	0,14	1,08	0,15
San Justo	1,35	0,10	0,02	0,43	0,07	0,65	0,08
San Lorenzo	4,40	0,29	0,15	1,18	0,58	1,51	0,70
San Martín	2,30	0,30	0,11	0,85	0,13	0,80	0,11
Vera	2,14	0,19	0,02	0,76	0,07	0,94	0,16
<b>TOTAL</b>	<b>100,00</b>	<b>8,05</b>	<b>6,33</b>	<b>24,71</b>	<b>12,18</b>	<b>34,32</b>	<b>14,41</b>

FUENTE: Datos suministrados por la Dirección Gral. de Programas, Proy. y Estadística Educativa.

NOTA: Elaboración propia en base a la fuente citada.

**DIRECCION GENERAL DE PROGRAMACION Y ESTADISTICA HACENDAL.**

**PROVINCIA DE SANTA FE**

**ALUMNOS POR CICLO DE NIVEL INICIAL OFICIAL Y PRIVADO  
POR DEPARTAMENTO - PERIODO 2008**

DEPARTAMENTO	MATRICULA	CICLO											
		Lactantes		Deambuladores		2º		3º		4º		5º	
		OFICIAL	PRIVADO	OFICIAL	PRIVADO	OFICIAL	PRIVADO	OFICIAL	PRIVADO	OFICIAL	PRIVADO	OFICIAL	PRIVADO
Belgrano	1.683							241	59	544	113	605	121
Caseros	3.139					13	34	609	178	881	212	977	235
Castellanos	6.588	25		46		73	88	568	387	1.698	399	2.828	476
Constitución	2.770						39	156	265	614	311	1.075	310
Garay	885							72		327		486	
Gral. López	7.465					72	128	860	422	2.046	675	2.526	736
I	6.227						27	195	214	1.513	524	3.187	567
Iriondo	2.678						30	498	153	790	175	859	173
La Capital	20.343	10	23	39	96	39	276	1.043	1.864	4.109	3.306	6.126	3.412
Las Colonias	4.270					22	53	471	314	1.300	349	1.454	307
9 de Julio	1.444							114	22	497	69	670	72
Rosario	34.015	15	8	25	28	22	473	1.543	2.100	5.904	5.563	10.611	7.723
San Cristóbal	3.406					28	90	391	174	1.106	199	1.194	224
San Javier	1.542					15		167	85	444	129	541	161
San Jerónimo	2.736							72	132	966	158	1.262	146
San Justo	1.419							127	25	404	71	712	80
San Lorenzo	5.085					17	8	290	155	1.210	628	2.037	740
San Martín	2.587						56	323	140	844	111	979	134
Vera	2.283							264	26	689	91	1.065	148
<b>TOTAL</b>	<b>110.565</b>	<b>50</b>	<b>31</b>	<b>110</b>	<b>124</b>	<b>301</b>	<b>1.302</b>	<b>8.004</b>	<b>6.715</b>	<b>25.886</b>	<b>13.083</b>	<b>39.194</b>	<b>15.765</b>

FUENTE: Datos suministrados por la Dirección Gral. de Programas, Proy. y Estadística Educativa.

NOTA: Elaboración propia en base a la fuente citada.

Se incorpora información referida a Lactantes, Deambuladores y Sala de 2 años

**DIRECCION GENERAL DE PROGRAMACION Y ESTADISTICA HACENDAL.**

**PROVINCIA DE SANTA FE**

**ALUMNOS POR CICLO DE NIVEL INICIAL OFICIAL Y PRIVADO  
PARTICIPACION POR DEPARTAMENTO EN EL TOTAL PROVINCIAL - PERIODO 2008**

DEPARTAMENTO	MATRICULA	CICLO											
		Lactantes		Deambuladores		2º		3º		4º		5º	
		OFICIAL	PRIVADO	OFICIAL	PRIVADO	OFICIAL	PRIVADO	OFICIAL	PRIVADO	OFICIAL	PRIVADO	OFICIAL	PRIVADO
Belgrano	1,52	0,00	0,00	0,00	0,00	0,00	0,00	0,22	0,05	0,49	0,10	0,55	0,11
Caseros	2,84	0,00	0,00	0,00	0,00	0,01	0,03	0,55	0,16	0,80	0,19	0,88	0,21
Castellanos	5,96	0,02	0,00	0,04	0,00	0,07	0,08	0,51	0,35	1,54	0,36	2,56	0,43
Constitución	2,51	0,00	0,00	0,00	0,00	0,00	0,04	0,14	0,24	0,56	0,28	0,97	0,28
Garay	0,80	0,00	0,00	0,00	0,00	0,00	0,00	0,07	0,00	0,30	0,00	0,44	0,00
Gral. López	6,75	0,00	0,00	0,00	0,00	0,07	0,12	0,78	0,38	1,85	0,61	2,28	0,67
Gral. Obligado	5,63	0,00	0,00	0,00	0,00	0,00	0,02	0,18	0,19	1,37	0,47	2,88	0,51
Iriondo	2,42	0,00	0,00	0,00	0,00	0,00	0,03	0,45	0,14	0,71	0,16	0,78	0,16
La Capital	18,40	0,01	0,02	0,04	0,09	0,04	0,25	0,94	1,69	3,72	2,99	5,54	3,09
Las Colonias	3,86	0,00	0,00	0,00	0,00	0,02	0,05	0,43	0,28	1,18	0,32	1,32	0,28
9 de Julio	1,31	0,00	0,00	0,00	0,00	0,00	0,00	0,10	0,02	0,45	0,06	0,61	0,07
Rosario	30,76	0,01	0,01	0,02	0,03	0,02	0,43	1,40	1,90	5,34	5,03	9,60	6,99
San Cristóbal	3,08	0,00	0,00	0,00	0,00	0,03	0,08	0,35	0,16	1,00	0,18	1,08	0,20
San Javier	1,39	0,00	0,00	0,00	0,00	0,01	0,00	0,15	0,08	0,40	0,12	0,49	0,15
San Jerónimo	2,47	0,00	0,00	0,00	0,00	0,00	0,00	0,07	0,12	0,87	0,14	1,14	0,13
San Justo	1,28	0,00	0,00	0,00	0,00	0,00	0,00	0,11	0,02	0,37	0,06	0,64	0,07
San Lorenzo	4,60	0,00	0,00	0,00	0,00	0,02	0,01	0,26	0,14	1,09	0,57	1,84	0,67
San Martín	2,34	0,00	0,00	0,00	0,00	0,00	0,05	0,29	0,13	0,76	0,10	0,89	0,12
Vera	2,06	0,00	0,00	0,00	0,00	0,00	0,00	0,24	0,02	0,62	0,08	0,96	0,13
<b>TOTAL</b>	<b>100,00</b>	<b>0,05</b>	<b>0,03</b>	<b>0,10</b>	<b>0,11</b>	<b>0,27</b>	<b>1,18</b>	<b>7,24</b>	<b>6,07</b>	<b>23,41</b>	<b>11,83</b>	<b>35,45</b>	<b>14,26</b>

FUENTE: Datos suministrados por la Dirección Gral. de Programas, Proy. y Estadística Educativa.

NOTA: Elaboración propia en base a la fuente citada.

**DIRECCION GENERAL DE PROGRAMACION Y ESTADISTICA HACENDAL.**

**PROVINCIA DE SANTA FE**

**ALUMNOS POR CICLO DE NIVEL INICIAL OFICIAL Y PRIVADO  
POR DEPARTAMENTO - PERIODO 2009**

DEPARTAMENTO	MATRICULA	CICLO											
		Lactantes		Deambuladores		2º		3º		4º		5º	
		OFICIAL	PRIVADO	OFICIAL	PRIVADO	OFICIAL	PRIVADO	OFICIAL	PRIVADO	OFICIAL	PRIVADO	OFICIAL	PRIVADO
Belgrano	1.722							238	81	566	120	603	114
Caseros	3.171					30	67	574	193	910	227	950	220
Castellanos	6.254					16	83	533	363	1.750	433	2.633	443
Constitución	2.856					0	40	176	248	591	328	1.149	324
Garay	783							63		292		428	
Gral. López	7.417					132	104	914	454	1.912	671	2.497	733
Gral. Obligado	6.151					0	27	149	251	1.605	507	3.047	565
Iriondo	2.612					0	33	465	160	770	194	809	181
La Capital	20.089	7	37	44	127	64	252	960	1.723	3.950	3.407	6.051	3.467
Las Colonias	4.313					53	76	500	273	1.326	351	1.401	333
9 de Julio	1.473							158	40	528	66	614	67
Rosario	34.441	9		10	9	28	509	1.706	2.055	6.077	5.706	10.716	7.616
San Cristóbal	3.421					51	80	401	187	1.074	200	1.225	203
San Javier	1.449					15		172	85	381	138	519	139
San Jerónimo	2.649							93	88	878	169	1.265	156
San Justo	1.393							143	28	412	80	651	79
San Lorenzo	5.010					39	10	238	182	1.153	577	2.092	719
San Martín	2.491					1	52	394	119	763	133	915	114
Vera	2.221							247	23	808	92	908	143
<b>TOTAL</b>	<b>109.916</b>	<b>16</b>	<b>37</b>	<b>54</b>	<b>136</b>	<b>429</b>	<b>1.333</b>	<b>8.124</b>	<b>6.553</b>	<b>25.746</b>	<b>13.399</b>	<b>38.473</b>	<b>15.616</b>

FUENTE: Datos suministrados por la Dirección Gral. de Programas, Proy. y Estadística Educativa.

NOTA: Elaboración propia en base a la fuente citada.

**DIRECCION GENERAL DE PROGRAMACION Y ESTADISTICA HACENDAL.**

PROVINCIA DE SANTA FE

ALUMNOS POR CICLO DE NIVEL INICIAL OFICIAL Y PRIVADO

PARTICIPACION POR DEPARTAMENTO EN EL TOTAL PROVINCIAL - PERIODO 2009

DEPARTAMENTO	MATRICULA	CICLO											
		Lactantes		Deambuladores		2º		3º		4º		5º	
		OFICIAL	PRIVADO	OFICIAL	PRIVADO	OFICIAL	PRIVADO	OFICIAL	PRIVADO	OFICIAL	PRIVADO	OFICIAL	PRIVADO
Belgrano	1,57	0,00	0,00	0,00	0,00	0,00	0,00	0,22	0,07	0,51	0,11	0,55	0,10
Caseros	2,88	0,00	0,00	0,00	0,00	0,03	0,06	0,52	0,18	0,83	0,21	0,86	0,20
Castellanos	5,69	0,00	0,00	0,00	0,00	0,01	0,08	0,48	0,33	1,59	0,39	2,40	0,40
Constitución	2,60	0,00	0,00	0,00	0,00	0,00	0,04	0,16	0,23	0,54	0,30	1,05	0,29
Garay	0,71	0,00	0,00	0,00	0,00	0,00	0,00	0,06	0,00	0,27	0,00	0,39	0,00
Gral. López	6,75	0,00	0,00	0,00	0,00	0,12	0,09	0,83	0,41	1,74	0,61	2,27	0,67
Gral. Obligado	5,60	0,00	0,00	0,00	0,00	0,00	0,02	0,14	0,23	1,46	0,46	2,77	0,51
Iriondo	2,38	0,00	0,00	0,00	0,00	0,00	0,03	0,42	0,15	0,70	0,18	0,74	0,16
La Capital	18,28	0,01	0,03	0,04	0,12	0,06	0,23	0,87	1,57	3,59	3,10	5,51	3,15
Las Colonias	3,92	0,00	0,00	0,00	0,00	0,05	0,07	0,45	0,25	1,21	0,32	1,27	0,30
9 de Julio	1,34	0,00	0,00	0,00	0,00	0,00	0,00	0,14	0,04	0,48	0,06	0,56	0,06
Rosario	31,33	0,01	0,00	0,01	0,01	0,03	0,46	1,55	1,87	5,53	5,19	9,75	6,93
San Cristóbal	3,11	0,00	0,00	0,00	0,00	0,05	0,07	0,36	0,17	0,98	0,18	1,11	0,18
San Javier	1,32	0,00	0,00	0,00	0,00	0,01	0,00	0,16	0,08	0,35	0,13	0,47	0,13
San Jerónimo	2,41	0,00	0,00	0,00	0,00	0,00	0,00	0,08	0,08	0,80	0,15	1,15	0,14
San Justo	1,27	0,00	0,00	0,00	0,00	0,00	0,00	0,13	0,03	0,37	0,07	0,59	0,07
San Lorenzo	4,56	0,00	0,00	0,00	0,00	0,04	0,01	0,22	0,17	1,05	0,52	1,90	0,65
San Martín	2,27	0,00	0,00	0,00	0,00	0,00	0,05	0,36	0,11	0,69	0,12	0,83	0,10
Vera	2,02	0,00	0,00	0,00	0,00	0,00	0,00	0,22	0,02	0,74	0,08	0,83	0,13
<b>TOTAL</b>	<b>100,00</b>	<b>0,01</b>	<b>0,03</b>	<b>0,05</b>	<b>0,12</b>	<b>0,39</b>	<b>1,21</b>	<b>7,39</b>	<b>5,96</b>	<b>23,42</b>	<b>12,19</b>	<b>35,00</b>	<b>14,21</b>

FUENTE: Datos suministrados por la Dirección Gral. de Programas, Proy. y Estadística Educativa.

NOTA: Elaboración propia en base a la fuente citada.

DIRECCION GENERAL DE PROGRAMACION Y ESTADISTICA HACENDAL.

**PROVINCIA DE SANTA FE**

**ALUMNOS POR CICLO DE NIVEL INICIAL OFICIAL Y PRIVADO  
POR DEPARTAMENTO - PERIODO 2010**

DEPARTAMENTO	MATRICULA	CICLO											
		Lactantes		Deambuladores		2º		3º		4º		5º	
		OFICIAL	PRIVADO	OFICIAL	PRIVADO	OFICIAL	PRIVADO	OFICIAL	PRIVADO	OFICIAL	PRIVADO	OFICIAL	PRIVADO
Belgrano	1.631							265	75	465	128	576	122
Caseros	3.005					25	56	523	212	890	229	855	215
Castellanos	6.387					20	89	577	361	1.736	456	2.685	463
Constitución	2.780						65	165	225	533	281	1.173	338
Garay	718							93		251		374	
Gral. López	7.089					109	77	952	464	1.924	682	2.161	720
Gral. Obligado	5.903						24	198	282	1.509	480	2.883	527
Iriondo	2.538						38	488	157	740	180	728	207
La Capital	19.998	8	38	33	169	80	325	1.154	1.804	3.960	3.172	5.858	3.397
Las Colonias	4.247					64	73	508	275	1.298	302	1.407	320
9 de Julio	1.508							202	23	459	59	701	64
Rosario	33.996	3		17	9	30	496	1.642	2.164	6.100	5.563	10.377	7.595
San Cristóbal	3.019	4				100	61	382	184	927	189	963	209
San Javier	1.228					15		182	81	286	111	406	147
San Jerónimo	2.505			1				92	83	909	115	1.146	159
San Justo	1.372							141	27	396	83	646	79
San Lorenzo	5.079					40	15	268	184	1.152	564	2.128	728
San Martín	2.433						46	412	105	746	128	866	130
Vera	2.130							271	46	682	89	878	164
<b>TOTAL</b>	<b>107.566</b>	<b>15</b>	<b>38</b>	<b>51</b>	<b>178</b>	<b>483</b>	<b>1.365</b>	<b>8.515</b>	<b>6.752</b>	<b>24.963</b>	<b>12.811</b>	<b>36.811</b>	<b>15.584</b>

FUENTE: Datos suministrados por la Dirección Gral. de Programas, Proyectos y Estadísticas Educativas.

NOTA: Elaboración propia en base a la fuente citada.

**DIRECCION GENERAL DE PROGRAMACION Y ESTADISTICA HACENDAL.**

**PROVINCIA DE SANTA FE**

**ALUMNOS POR CICLO DE NIVEL INICIAL OFICIAL Y PRIVADO**

**PARTICIPACION POR DEPARTAMENTO EN EL TOTAL PROVINCIAL - PERIODO 2010**

DEPARTAMENTO	MATRICULA	CICLO											
		Lactantes		Deambuladores		2º		3º		4º		5º	
		OFICIAL	PRIVADO	OFICIAL	PRIVADO	OFICIAL	PRIVADO	OFICIAL	PRIVADO	OFICIAL	PRIVADO	OFICIAL	PRIVADO
Belgrano	1,52	0,00	0,00	0,00	0,00	0,00	0,00	0,25	0,07	0,43	0,12	0,54	0,11
Caseros	2,79	0,00	0,00	0,00	0,00	0,02	0,05	0,49	0,20	0,83	0,21	0,79	0,20
Castellanos	5,94	0,00	0,00	0,00	0,00	0,02	0,08	0,54	0,34	1,61	0,42	2,50	0,43
Constitución	2,58	0,00	0,00	0,00	0,00	0,00	0,06	0,15	0,21	0,50	0,26	1,09	0,31
Garay	0,67	0,00	0,00	0,00	0,00	0,00	0,00	0,09	0,00	0,23	0,00	0,35	0,00
Gral. López	6,59	0,00	0,00	0,00	0,00	0,10	0,07	0,89	0,43	1,79	0,63	2,01	0,67
Gral. Obligado	5,49	0,00	0,00	0,00	0,00	0,00	0,02	0,18	0,26	1,40	0,45	2,68	0,49
Iriondo	2,36	0,00	0,00	0,00	0,00	0,00	0,04	0,45	0,15	0,69	0,17	0,68	0,19
La Capital	18,59	0,01	0,04	0,03	0,16	0,07	0,30	1,07	1,68	3,68	2,95	5,45	3,16
Las Colonias	3,95	0,00	0,00	0,00	0,00	0,06	0,07	0,47	0,26	1,21	0,28	1,31	0,30
9 de Julio	1,40	0,00	0,00	0,00	0,00	0,00	0,00	0,19	0,02	0,43	0,05	0,65	0,06
Rosario	31,60	0,00	0,00	0,02	0,01	0,03	0,46	1,53	2,01	5,67	5,17	9,65	7,06
San Cristóbal	2,81	0,00	0,00	0,00	0,00	0,09	0,06	0,36	0,17	0,86	0,18	0,90	0,19
San Javier	1,14	0,00	0,00	0,00	0,00	0,01	0,00	0,17	0,08	0,27	0,10	0,38	0,14
San Jerónimo	2,33	0,00	0,00	0,00	0,00	0,00	0,00	0,09	0,08	0,85	0,11	1,07	0,15
San Justo	1,28	0,00	0,00	0,00	0,00	0,00	0,00	0,13	0,03	0,37	0,08	0,60	0,07
San Lorenzo	4,72	0,00	0,00	0,00	0,00	0,04	0,01	0,25	0,17	1,07	0,52	1,98	0,68
San Martín	2,26	0,00	0,00	0,00	0,00	0,00	0,04	0,38	0,10	0,69	0,12	0,81	0,12
Vera	1,98	0,00	0,00	0,00	0,00	0,00	0,00	0,25	0,04	0,63	0,08	0,82	0,15
<b>TOTAL</b>	<b>100,00</b>	<b>0,01</b>	<b>0,04</b>	<b>0,05</b>	<b>0,17</b>	<b>0,45</b>	<b>1,27</b>	<b>7,92</b>	<b>6,28</b>	<b>23,21</b>	<b>11,91</b>	<b>34,22</b>	<b>14,49</b>

FUENTE: Datos suministrados por la Dirección Gral. de Programas, Proy. y Estadística Educativa.

NOTA: Elaboración propia en base a la fuente citada.

**DIRECCION GENERAL DE PROGRAMACION Y ESTADISTICA HACENDAL.**

**PROVINCIA DE SANTA FE**

**ALUMNOS POR CICLO DE NIVEL INICIAL OFICIAL Y PRIVADO  
POR DEPARTAMENTO - PERIODO 2011**

DEPARTAMENTO	MATRICULA	CICLO											
		Lactantes		Deambuladores		2º		3º		4º		5º	
		OFICIAL	PRIVADO	OFICIAL	PRIVADO	OFICIAL	PRIVADO	OFICIAL	PRIVADO	OFICIAL	PRIVADO	OFICIAL	PRIVADO
Belgrano	1.618							256	66	419	100	652	125
Caseros	3.027					31	71	573	176	799	254	893	230
Castellanos	6.250	22		45		88	98	534	348	1.745	432	2.494	444
Constitución	2.631						73	154	218	556	275	1.053	302
Garay	682							99		271		312	
Gral. López	6.997					111	62	814	441	1.893	656	2.266	754
Gral. Obligado	6.011						25	222	284	1.664	492	2.810	514
Iriondo	2.503						59	477	147	723	174	744	179
La Capital	19.434	9	14	34	139	73	263	1.095	1.741	4.070	3.180	5.604	3.212
Las Colonias	3.899				3	51	66	494	262	1.156	333	1.256	278
9 de Julio	1.384							244	23	493	60	506	58
Rosario	35.451	3	2	16	13	20	574	1.259	2.324	6.591	5.893	10.967	7.789
San Cristóbal	3.137	4				99	83	519	133	916	177	995	211
San Javier	1.228					17		217	92	306	109	365	122
San Jerónimo	2.525							137	92	934	148	1.069	145
San Justo	1.297							133	23	393	79	584	85
San Lorenzo	5.029					25	20	267	185	1.185	541	2.069	737
San Martín	2.427						71	364	86	824	126	825	131
Vera	2.028							284	45	697	92	763	147
<b>TOTAL</b>	<b>107.558</b>	<b>38</b>	<b>16</b>	<b>95</b>	<b>155</b>	<b>515</b>	<b>1.465</b>	<b>8.142</b>	<b>6.686</b>	<b>25.635</b>	<b>13.121</b>	<b>36.227</b>	<b>15.463</b>

FUENTE: Datos suministrados por la Dirección Gral. de Programas, Proyectos y Estadísticas Educativas.

NOTA: Elaboración propia en base a la fuente citada.

**DIRECCION GENERAL DE PROGRAMACION Y ESTADISTICA HACENDAL.**



**PROVINCIA DE SANTA FE**

**ALUMNOS POR CICLO DE NIVEL INICIAL OFICIAL Y PRIVADO**

**PARTICIPACION POR DEPARTAMENTO EN EL TOTAL PROVINCIAL - PERIODO 2011**

DEPARTAMENTO	MATRICULA	CICLO											
		Lactantes		Deambuladores		2º		3º		4º		5º	
		OFICIAL	PRIVADO	OFICIAL	PRIVADO	OFICIAL	PRIVADO	OFICIAL	PRIVADO	OFICIAL	PRIVADO	OFICIAL	PRIVADO
<b>Belgrano</b>	<b>1,50</b>	0,00	0,00	0,00	0,00	0,00	0,00	0,24	0,06	0,39	0,09	0,61	0,12
<b>Caseros</b>	<b>2,81</b>	0,00	0,00	0,00	0,00	0,03	0,07	0,53	0,16	0,74	0,24	0,83	0,21
<b>Castellanos</b>	<b>5,81</b>	0,02	0,00	0,04	0,00	0,08	0,09	0,50	0,32	1,62	0,40	2,32	0,41
<b>Constitución</b>	<b>2,45</b>	0,00	0,00	0,00	0,00	0,00	0,07	0,14	0,20	0,52	0,26	0,98	0,28
<b>Garay</b>	<b>0,63</b>	0,00	0,00	0,00	0,00	0,00	0,00	0,09	0,00	0,25	0,00	0,29	0,00
<b>Gral. López</b>	<b>6,51</b>	0,00	0,00	0,00	0,00	0,10	0,06	0,76	0,41	1,76	0,61	2,11	0,70
<b>Gral. Obligado</b>	<b>5,59</b>	0,00	0,00	0,00	0,00	0,00	0,02	0,21	0,26	1,55	0,46	2,61	0,48
<b>Iriondo</b>	<b>2,33</b>	0,00	0,00	0,00	0,00	0,00	0,05	0,44	0,14	0,67	0,16	0,69	0,17
<b>La Capital</b>	<b>18,07</b>	0,01	0,01	0,03	0,13	0,07	0,24	1,02	1,62	3,78	2,96	5,21	2,99
<b>Las Colonias</b>	<b>3,63</b>	0,00	0,00	0,00	0,00	0,05	0,06	0,46	0,24	1,07	0,31	1,17	0,26
<b>9 de Julio</b>	<b>1,29</b>	0,00	0,00	0,00	0,00	0,00	0,00	0,23	0,02	0,46	0,06	0,47	0,05
<b>Rosario</b>	<b>32,96</b>	0,00	0,00	0,01	0,01	0,02	0,53	1,17	2,16	6,13	5,48	10,20	7,24
<b>San Cristóbal</b>	<b>2,92</b>	0,00	0,00	0,00	0,00	0,09	0,08	0,48	0,12	0,85	0,16	0,93	0,20
<b>San Javier</b>	<b>1,14</b>	0,00	0,00	0,00	0,00	0,02	0,00	0,20	0,09	0,28	0,10	0,34	0,11
<b>San Jerónimo</b>	<b>2,35</b>	0,00	0,00	0,00	0,00	0,00	0,00	0,13	0,09	0,87	0,14	0,99	0,13
<b>San Justo</b>	<b>1,21</b>	0,00	0,00	0,00	0,00	0,00	0,00	0,12	0,02	0,37	0,07	0,54	0,08
<b>San Lorenzo</b>	<b>4,68</b>	0,00	0,00	0,00	0,00	0,02	0,02	0,25	0,17	1,10	0,50	1,92	0,69
<b>San Martín</b>	<b>2,26</b>	0,00	0,00	0,00	0,00	0,00	0,07	0,34	0,08	0,77	0,12	0,77	0,12
<b>Vera</b>	<b>1,89</b>	0,00	0,00	0,00	0,00	0,00	0,00	0,26	0,04	0,65	0,09	0,71	0,14
<b>TOTAL</b>	<b>100,00</b>	<b>0,04</b>	<b>0,01</b>	<b>0,09</b>	<b>0,14</b>	<b>0,48</b>	<b>1,36</b>	<b>7,57</b>	<b>6,22</b>	<b>23,83</b>	<b>12,20</b>	<b>33,68</b>	<b>14,38</b>

FUENTE: Datos suministrados por la Dirección Gral. de Programas, Proy. y Estadística Educativa.

NOTA: Elaboración propia en base a la fuente citada.

**DIRECCION GENERAL DE PROGRAMACION Y ESTADISTICA HACENDAL.**

PROVINCIA DE SANTA FE

ALUMNOS POR CICLO DE NIVEL INICIAL OFICIAL Y PRIVADO  
POR DEPARTAMENTO - PERIODO 2012

DEPARTAMENTO	MATRICULA	CICLO											
		Lactantes		Deambuladores		2º		3º		4º		5º	
		OFICIAL	PRIVADO	OFICIAL	PRIVADO	OFICIAL	PRIVADO	OFICIAL	PRIVADO	OFICIAL	PRIVADO	OFICIAL	PRIVADO
Belgrano	1.684							264	81	573	97	569	100
Caseros	2.947					29	41	589	163	847	185	836	257
Castellanos	5.999					31	94	436	322	1.694	441	2.537	444
Constitución	2.628						66	143	211	572	275	1.075	286
Garay	744							130		267		347	
Gral. López	6.877					140	54	764	444	1.856	625	2.292	702
Gral. Obligado	6.055						36	258	334	1.867	517	2.501	542
Iriondo	2.557						59	492	182	726	163	749	186
La Capital	18.794	9		48	169	72	279	1.092	1.810	4.000	3.080	5.041	3.194
Las Colonias	4.154				2	49	77	514	256	1.311	332	1.290	323
9 de Julio	1.303							204	40	491	41	473	54
Rosario	35.209	2		25	21	21	601	1.141	2.237	6.425	5.882	11.421	7.433
San Cristóbal	3.167					117	102	436	155	1.023	183	971	180
San Javier	1.246					15		229	84	382	110	321	105
San Jerónimo	2.494					4		158	91	889	124	1.111	117
San Justo	1.349							139	24	414	75	618	79
San Lorenzo	4.925					36	13	179	172	1.208	553	2.112	652
San Martín	2.355						46	260	122	831	100	867	129
Vera	2.066							300	65	684	91	778	148
<b>TOTAL</b>	<b>106.553</b>	<b>11</b>	<b>0</b>	<b>73</b>	<b>192</b>	<b>514</b>	<b>1.468</b>	<b>7.728</b>	<b>6.793</b>	<b>26.060</b>	<b>12.874</b>	<b>35.909</b>	<b>14.931</b>

FUENTE: Datos suministrados por la Dirección Gral. de Programas, Proyectos y Estadísticas Educativas.

NOTA: Elaboración propia en base a la fuente citada.

**DIRECCION GENERAL DE PROGRAMACION Y ESTADISTICA HACENDAL.**

PROVINCIA DE SANTA FE

ALUMNOS POR CICLO DE NIVEL INICIAL OFICIAL Y PRIVADO

PARTICIPACION POR DEPARTAMENTO EN EL TOTAL PROVINCIAL - PERIODO 2012

DEPARTAMENTO	MATRICULA	CICLO											
		Lactantes		Deambuladores		2º		3º		4º		5º	
		OFICIAL	PRIVADO	OFICIAL	PRIVADO	OFICIAL	PRIVADO	OFICIAL	PRIVADO	OFICIAL	PRIVADO	OFICIAL	PRIVADO
Belgrano	1,58	0,00	0,00	0,00	0,00	0,00	0,00	0,25	0,08	0,54	0,09	0,53	0,09
Caseros	2,77	0,00	0,00	0,00	0,00	0,03	0,04	0,55	0,15	0,79	0,17	0,78	0,24
Castellanos	5,63	0,00	0,00	0,00	0,00	0,03	0,09	0,41	0,30	1,59	0,41	2,38	0,42
Constitución	2,47	0,00	0,00	0,00	0,00	0,00	0,06	0,13	0,20	0,54	0,26	1,01	0,27
Garay	0,70	0,00	0,00	0,00	0,00	0,00	0,00	0,12	0,00	0,25	0,00	0,33	0,00
Gral. López	6,45	0,00	0,00	0,00	0,00	0,13	0,05	0,72	0,42	1,74	0,59	2,15	0,66
Gral. Obligado	5,68	0,00	0,00	0,00	0,00	0,00	0,03	0,24	0,31	1,75	0,49	2,35	0,51
Iriondo	2,40	0,00	0,00	0,00	0,00	0,00	0,06	0,46	0,17	0,68	0,15	0,70	0,17
La Capital	17,64	0,01	0,00	0,05	0,16	0,07	0,26	1,02	1,70	3,75	2,89	4,73	3,00
Las Colonias	3,90	0,00	0,00	0,00	0,00	0,05	0,07	0,48	0,24	1,23	0,31	1,21	0,30
9 de Julio	1,22	0,00	0,00	0,00	0,00	0,00	0,00	0,19	0,04	0,46	0,04	0,44	0,05
Rosario	33,04	0,00	0,00	0,02	0,02	0,02	0,56	1,07	2,10	6,03	5,52	10,72	6,98
San Cristóbal	2,97	0,00	0,00	0,00	0,00	0,11	0,10	0,41	0,15	0,96	0,17	0,91	0,17
San Javier	1,17	0,00	0,00	0,00	0,00	0,01	0,00	0,21	0,08	0,36	0,10	0,30	0,10
San Jerónimo	2,34	0,00	0,00	0,00	0,00	0,00	0,00	0,15	0,09	0,83	0,12	1,04	0,11
San Justo	1,27	0,00	0,00	0,00	0,00	0,00	0,00	0,13	0,02	0,39	0,07	0,58	0,07
San Lorenzo	4,62	0,00	0,00	0,00	0,00	0,03	0,01	0,17	0,16	1,13	0,52	1,98	0,61
San Martín	2,21	0,00	0,00	0,00	0,00	0,00	0,04	0,24	0,11	0,78	0,09	0,81	0,12
Vera	1,94	0,00	0,00	0,00	0,00	0,00	0,00	0,28	0,06	0,64	0,09	0,73	0,14
<b>TOTAL</b>	<b>100,00</b>	<b>0,01</b>	<b>0,00</b>	<b>0,07</b>	<b>0,18</b>	<b>0,48</b>	<b>1,38</b>	<b>7,25</b>	<b>6,38</b>	<b>24,46</b>	<b>12,08</b>	<b>33,70</b>	<b>14,01</b>

FUENTE: Datos suministrados por la Dirección Gral. de Programas, Proy. y Estadística Educativa.

NOTA: Elaboración propia en base a la fuente citada.

DIRECCION GENERAL DE PROGRAMACION Y ESTADISTICA HACENDAL.

PROVINCIA DE SANTA FE

ALUMNOS POR CICLO DE NIVEL INICIAL OFICIAL Y PRIVADO  
POR DEPARTAMENTO - PERIODO 2013

DEPARTAMENTO	MATRICULA	CICLO											
		Lactantes		Deambuladores		2º		3º		4º		5º	
		OFICIAL	PRIVADO	OFICIAL	PRIVADO	OFICIAL	PRIVADO	OFICIAL	PRIVADO	OFICIAL	PRIVADO	OFICIAL	PRIVADO
Belgrano	1.705							263	76	532	110	626	98
Caseros	2.867					21	55	447	142	910	211	888	193
Castellanos	6.309					23	93	463	355	1.944	463	2.467	501
Constitución	2.741						62	111	245	630	296	1.079	318
Garay	691							73		280		338	
Gral. López	6.842					80	68	784	482	1.939	647	2.192	650
Gral. Obligado	6.063						19	169	337	1.916	491	2.624	507
Iriondo	2.569						57	416	173	802	201	753	167
La Capital	19.074	9		39	110	83	261	1.131	1.773	4.592	3.044	4.903	3.129
Las Colonias	4.101				5	41	79	492	299	1.247	329	1.299	310
9 de Julio	1.411							222	43	508	51	543	44
Rosario	35.578	3	2	16	21	20	586	894	2.228	7.054	5.871	11.491	7.392
San Cristóbal	3.195					121	98	455	149	957	181	1.059	175
San Javier	1.366					15		223	98	401	106	406	117
San Jerónimo	2.522					4		153	89	932	118	1.103	123
San Justo	1.307							142	26	402	77	580	80
San Lorenzo	5.123					27	28	143	164	1.349	554	2.161	697
San Martín	2.404						59	315	95	829	130	876	100
Vera	2.036							272	66	712	112	734	140
<b>TOTAL</b>	<b>107.904</b>	<b>12</b>	<b>2</b>	<b>55</b>	<b>136</b>	<b>435</b>	<b>1.465</b>	<b>7.168</b>	<b>6.840</b>	<b>27.936</b>	<b>12.992</b>	<b>36.122</b>	<b>14.741</b>

FUENTE: Datos suministrados por la Dirección Gral. de Programas, Proyectos y Estadísticas Educativas.

NOTA: Elaboración propia en base a la fuente citada.

**DIRECCION GENERAL DE PROGRAMACION Y ESTADISTICA HACENDAL.**

PROVINCIA DE SANTA FE

ALUMNOS POR CICLO DE NIVEL INICIAL OFICIAL Y PRIVADO  
PARTICIPACION POR DEPARTAMENTO EN EL TOTAL PROVINCIAL - PERIODO 2013

DEPARTAMENTO	MATRICULA	CICLO											
		Lactantes		Deambuladores		2°		3°		4°		5°	
		OFICIAL	PRIVADO	OFICIAL	PRIVADO	OFICIAL	PRIVADO	OFICIAL	PRIVADO	OFICIAL	PRIVADO	OFICIAL	PRIVADO
Belgrano	1,58	0,00	0,00	0,00	0,00	0,00	0,00	0,24	0,07	0,49	0,10	0,58	0,09
Caseros	2,66	0,00	0,00	0,00	0,00	0,02	0,05	0,41	0,13	0,84	0,20	0,82	0,18
Castellanos	5,85	0,00	0,00	0,00	0,00	0,02	0,09	0,43	0,33	1,80	0,43	2,29	0,46
Constitución	2,54	0,00	0,00	0,00	0,00	0,00	0,06	0,10	0,23	0,58	0,27	1,00	0,29
Garay	0,64	0,00	0,00	0,00	0,00	0,00	0,00	0,07	0,00	0,26	0,00	0,31	0,00
Gral. López	6,34	0,00	0,00	0,00	0,00	0,07	0,06	0,73	0,45	1,80	0,60	2,03	0,60
Gral. Obligado	5,62	0,00	0,00	0,00	0,00	0,00	0,02	0,16	0,31	1,78	0,46	2,43	0,47
Iriondo	2,38	0,00	0,00	0,00	0,00	0,00	0,05	0,39	0,16	0,74	0,19	0,70	0,15
La Capital	17,68	0,01	0,00	0,04	0,10	0,08	0,24	1,05	1,64	4,26	2,82	4,54	2,90
Las Colonias	3,80	0,00	0,00	0,00	0,00	0,04	0,07	0,46	0,28	1,16	0,30	1,20	0,29
9 de Julio	1,31	0,00	0,00	0,00	0,00	0,00	0,00	0,21	0,04	0,47	0,05	0,50	0,04
Rosario	32,97	0,00	0,00	0,01	0,02	0,02	0,54	0,83	2,06	6,54	5,44	10,65	6,85
San Cristóbal	2,96	0,00	0,00	0,00	0,00	0,11	0,09	0,42	0,14	0,89	0,17	0,98	0,16
San Javier	1,27	0,00	0,00	0,00	0,00	0,01	0,00	0,21	0,09	0,37	0,10	0,38	0,11
San Jerónimo	2,34	0,00	0,00	0,00	0,00	0,00	0,00	0,14	0,08	0,86	0,11	1,02	0,11
San Justo	1,21	0,00	0,00	0,00	0,00	0,00	0,00	0,13	0,02	0,37	0,07	0,54	0,07
San Lorenzo	4,75	0,00	0,00	0,00	0,00	0,03	0,03	0,13	0,15	1,25	0,51	2,00	0,65
San Martín	2,23	0,00	0,00	0,00	0,00	0,00	0,05	0,29	0,09	0,77	0,12	0,81	0,09
Vera	1,89	0,00	0,00	0,00	0,00	0,00	0,00	0,25	0,06	0,66	0,10	0,68	0,13
<b>TOTAL</b>	<b>100,00</b>	<b>0,01</b>	<b>0,00</b>	<b>0,05</b>	<b>0,13</b>	<b>0,40</b>	<b>1,36</b>	<b>6,64</b>	<b>6,34</b>	<b>25,89</b>	<b>12,04</b>	<b>33,48</b>	<b>13,66</b>

FUENTE: Datos suministrados por la Dirección Gral. de Programas, Proy. y Estadística Educativa.

NOTA: Elaboración propia en base a la fuente citada.

DIRECCION GENERAL DE PROGRAMACION Y ESTADISTICA HACENDAL.

**PROVINCIA DE SANTA FE**

**ALUMNOS POR CICLO DE NIVEL INICIAL OFICIAL Y PRIVADO**

**POR DEPARTAMENTO - PERIODO 2014**

DEPARTAMENTO	MATRICULA	CICLO											
		Lactantes		Deambuladores		2º		3º		4º		5º	
		OFICIAL	PRIVADO	OFICIAL	PRIVADO	OFICIAL	PRIVADO	OFICIAL	PRIVADO	OFICIAL	PRIVADO	OFICIAL	PRIVADO
Belgrano	1.653							213	76	542	103	607	112
Caseros	2.961					40	52	399	196	865	207	962	240
Castellanos	6.255					24	93	482	352	1.861	412	2.609	422
Constitución	2.654						58	130	252	577	302	1.027	308
Garay	744							119		288		337	
Gral. López	7.028					66	75	877	454	2.005	649	2.226	676
Gral. Obligado	6.095			18			20	205	334	1.827	512	2.666	513
Iriondo	2.618						57	401	167	770	192	827	204
La Capital	19.728	7		48	154	71	256	1.120	1.915	4.321	3.172	5.462	3.202
Las Colonias	4.037				2	46	74	495	296	1.188	337	1.288	311
9 de Julio	1.376							192	46	513	44	528	53
Rosario	35.864	7		16	13	24	641	826	2.164	6.782	5.824	12.018	7.549
San Cristóbal	3.107					86	91	445	161	948	184	1.005	187
San Javier	1.412					15		227	99	392	127	429	123
San Jerónimo	2.511							88	101	924	111	1.171	116
San Justo	1.383							141	26	441	82	605	88
San Lorenzo	5.244					35	22	103	178	1.325	562	2.293	726
San Martín	2.450						57	290	106	898	106	863	130
Vera	2.110							192	71	756	111	811	169
<b>TOTAL</b>	<b>109.230</b>	<b>14</b>	<b>0</b>	<b>82</b>	<b>169</b>	<b>407</b>	<b>1.496</b>	<b>6.945</b>	<b>6.994</b>	<b>27.223</b>	<b>13.037</b>	<b>37.734</b>	<b>15.129</b>

FUENTE: Datos suministrados por la Dirección Gral. de Programas, Proyectos y Estadísticas Educativas.

NOTA: Elaboración propia en base a la fuente citada.

**DIRECCION GENERAL DE PROGRAMACION Y ESTADISTICA HACENDAL.**

PROVINCIA DE SANTA FE

ALUMNOS POR CICLO DE NIVEL INICIAL OFICIAL Y PRIVADO

PARTICIPACION POR DEPARTAMENTO EN EL TOTAL PROVINCIAL - PERIODO 2014

DEPARTAMENTO	MATRICULA	CICLO											
		Lactantes		Deambuladores		2º		3º		4º		5º	
		OFICIAL	PRIVADO	OFICIAL	PRIVADO	OFICIAL	PRIVADO	OFICIAL	PRIVADO	OFICIAL	PRIVADO	OFICIAL	PRIVADO
Belgrano	1,51	0,00	0,00	0,00	0,00	0,00	0,00	0,20	0,07	0,50	0,09	0,56	0,10
Caseros	2,71	0,00	0,00	0,00	0,00	0,04	0,05	0,37	0,18	0,79	0,19	0,88	0,22
Castellanos	5,73	0,00	0,00	0,00	0,00	0,02	0,09	0,44	0,32	1,70	0,38	2,39	0,39
Constitución	2,43	0,00	0,00	0,00	0,00	0,00	0,05	0,12	0,23	0,53	0,28	0,94	0,28
Garay	0,68	0,00	0,00	0,00	0,00	0,00	0,00	0,11	0,00	0,26	0,00	0,31	0,00
Gral. López	6,43	0,00	0,00	0,00	0,00	0,06	0,07	0,80	0,42	1,84	0,59	2,04	0,62
Gral. Obligado	5,58	0,00	0,00	0,02	0,00	0,00	0,02	0,19	0,31	1,67	0,47	2,44	0,47
Iriondo	2,40	0,00	0,00	0,00	0,00	0,00	0,05	0,37	0,15	0,70	0,18	0,76	0,19
La Capital	18,06	0,01	0,00	0,04	0,14	0,07	0,23	1,03	1,75	3,96	2,90	5,00	2,93
Las Colonias	3,70	0,00	0,00	0,00	0,00	0,04	0,07	0,45	0,27	1,09	0,31	1,18	0,28
9 de Julio	1,26	0,00	0,00	0,00	0,00	0,00	0,00	0,18	0,04	0,47	0,04	0,48	0,05
Rosario	32,83	0,01	0,00	0,01	0,01	0,02	0,59	0,76	1,98	6,21	5,33	11,00	6,91
San Cristóbal	2,84	0,00	0,00	0,00	0,00	0,08	0,08	0,41	0,15	0,87	0,17	0,92	0,17
San Javier	1,29	0,00	0,00	0,00	0,00	0,01	0,00	0,21	0,09	0,36	0,12	0,39	0,11
San Jerónimo	2,30	0,00	0,00	0,00	0,00	0,00	0,00	0,08	0,09	0,85	0,10	1,07	0,11
San Justo	1,27	0,00	0,00	0,00	0,00	0,00	0,00	0,13	0,02	0,40	0,08	0,55	0,08
San Lorenzo	4,80	0,00	0,00	0,00	0,00	0,03	0,02	0,09	0,16	1,21	0,51	2,10	0,66
San Martín	2,24	0,00	0,00	0,00	0,00	0,00	0,05	0,27	0,10	0,82	0,10	0,79	0,12
Vera	1,93	0,00	0,00	0,00	0,00	0,00	0,00	0,18	0,07	0,69	0,10	0,74	0,15
<b>TOTAL</b>	<b>100,00</b>	<b>0,01</b>	<b>0,00</b>	<b>0,08</b>	<b>0,15</b>	<b>0,37</b>	<b>1,37</b>	<b>6,36</b>	<b>6,40</b>	<b>24,92</b>	<b>11,94</b>	<b>34,55</b>	<b>13,85</b>

FUENTE: Datos suministrados por la Dirección Gral. de Programas, Proy. y Estadística Educativa.

NOTA: Elaboración propia en base a la fuente citada.

DIRECCION GENERAL DE PROGRAMACION Y ESTADISTICA HACENDAL.

PROVINCIA DE SANTA FE

ALUMNOS POR GRADO DE ESCUELAS PRIMARIAS COMUNES OFICIAL Y PRIVADO  
POR DEPARTAMENTO - PERIODO 1997

DEPARTAMENTO	MATRICULA	GRADOS													
		1º		2º		3º		4º		5º		6º		7º	
		OFICIAL	PRIVADO	OFICIAL	PRIVADO	OFICIAL	PRIVADO	OFICIAL	PRIVADO	OFICIAL	PRIVADO	OFICIAL	PRIVADO	OFICIAL	PRIVADO
Belgrano	5.167	702	114	697	111	689	115	641	105	683	90	510	100	501	109
Caseros	9.508	1.186	216	1.111	203	1.111	218	1.204	195	1.189	205	1.125	221	1.112	212
Castellanos	21.425	3.214	400	2.828	372	2.790	336	2.613	375	2.634	395	2.439	342	2.304	383
Constitución	10.684	1.334	237	1.339	262	1.240	255	1.263	225	1.254	293	1.317	243	1.204	218
Garay	3.230	554	0	535	0	448	0	474	0	411	0	400	0	408	0
Gral. López	24.202	3.234	654	2.884	618	2.846	611	2.852	591	2.842	598	2.689	659	2.543	581
Gral. Obligado	28.670	4.644	610	3.967	561	3.700	522	3.384	556	3.270	527	3.040	566	2.813	510
Iriondo	8.024	1.054	215	902	182	981	194	935	176	959	187	931	202	900	206
La Capital	69.842	7.954	3.357	7.156	3.205	7.057	3.168	6.811	3.018	6.855	2.991	6.650	2.927	6.084	2.609
Las Colonias	12.315	1.651	306	1.525	293	1.497	301	1.439	294	1.367	333	1.431	303	1.273	302
9 de Julio	5.631	971	76	828	67	779	60	753	61	753	62	559	62	550	50
Rosario	153.410	18.094	7.551	16.120	7.246	14.929	7.137	14.936	6.732	14.734	6.791	13.433	6.678	12.510	6.519
San Cristóbal	10.215	1.525	251	1.373	218	1.275	233	1.169	214	1.200	192	1.094	195	1.075	201
San Javier	5.206	811	180	671	150	662	140	561	113	540	147	519	112	462	138
San Jerónimo	10.253	1.632	130	1.438	121	1.306	117	1.347	107	1.309	126	1.193	112	1.198	117
San Justo	6.096	932	93	836	93	834	77	774	85	735	84	740	89	637	87
San Lorenzo	20.079	2.651	695	2.319	650	2.139	646	2.257	601	2.221	601	2.098	619	1.994	588
San Martín	7.582	1.088	133	1.071	114	1.016	124	950	114	943	122	829	125	830	123
Vera	9.150	1.490	242	1.229	216	1.174	187	1.050	196	1.030	194	979	183	784	196
<b>TOTAL</b>	<b>420.689</b>	<b>54.721</b>	<b>15.460</b>	<b>48.829</b>	<b>14.682</b>	<b>46.473</b>	<b>14.441</b>	<b>45.413</b>	<b>13.758</b>	<b>44.929</b>	<b>13.938</b>	<b>41.976</b>	<b>13.738</b>	<b>39.182</b>	<b>13.149</b>

FUENTE: Datos suministrados por la Dirección Gral. de Programas, Proyectos y Estadística Educativa.

NOTA: Elaboración propia en base a la fuente citada.

DIRECCION GENERAL DE PROGRAMACION Y ESTADISTICA HACENDAL.



PROVINCIA DE SANTA FE

ALUMNOS POR GRADO DE ESCUELAS PRIMARIAS COMUNES OFICIAL Y PRIVADO  
PARTICIPACION POR DEPARTAMENTO EN EL TOTAL PROVINCIAL- PERIODO 1997

DEPARTAMENTO	MATRICULA	GRADOS													
		1º		2º		3º		4º		5º		6º		7º	
		OFICIAL	PRIVADO	OFICIAL	PRIVADO	OFICIAL	PRIVADO	OFICIAL	PRIVADO	OFICIAL	PRIVADO	OFICIAL	PRIVADO	OFICIAL	PRIVADO
Belgrano	1,23	0,17	0,03	0,17	0,03	0,16	0,03	0,15	0,02	0,16	0,02	0,12	0,02	0,12	0,03
Caseros	2,26	0,28	0,05	0,26	0,05	0,26	0,05	0,29	0,05	0,28	0,05	0,27	0,05	0,26	0,05
Castellanos	5,09	0,76	0,10	0,67	0,09	0,66	0,08	0,62	0,09	0,63	0,09	0,58	0,08	0,55	0,09
Constitución	2,54	0,32	0,06	0,32	0,06	0,29	0,06	0,30	0,05	0,30	0,07	0,31	0,06	0,29	0,05
Garay	0,77	0,13	0,00	0,13	0,00	0,11	0,00	0,11	0,00	0,10	0,00	0,10	0,00	0,10	0,00
Gral. López	5,75	0,77	0,16	0,69	0,15	0,68	0,15	0,68	0,14	0,68	0,14	0,64	0,16	0,60	0,14
Gral. Obligado	6,82	1,10	0,15	0,94	0,13	0,88	0,12	0,80	0,13	0,78	0,13	0,72	0,13	0,67	0,12
Iriondo	1,91	0,25	0,05	0,21	0,04	0,23	0,05	0,22	0,04	0,23	0,04	0,22	0,05	0,21	0,05
La Capital	16,60	1,89	0,80	1,70	0,76	1,68	0,75	1,62	0,72	1,63	0,71	1,58	0,70	1,45	0,62
Las Colonias	2,93	0,39	0,07	0,36	0,07	0,36	0,07	0,34	0,07	0,32	0,08	0,34	0,07	0,30	0,07
9 de Julio	1,34	0,23	0,02	0,20	0,02	0,19	0,01	0,18	0,01	0,18	0,01	0,13	0,01	0,13	0,01
Rosario	36,47	4,30	1,79	3,83	1,72	3,55	1,70	3,55	1,60	3,50	1,61	3,19	1,59	2,97	1,55
San Cristóbal	2,43	0,36	0,06	0,33	0,05	0,30	0,06	0,28	0,05	0,29	0,05	0,26	0,05	0,26	0,05
San Javier	1,24	0,19	0,04	0,16	0,04	0,16	0,03	0,13	0,03	0,13	0,03	0,12	0,03	0,11	0,03
San Jerónimo	2,44	0,39	0,03	0,34	0,03	0,31	0,03	0,32	0,03	0,31	0,03	0,28	0,03	0,28	0,03
San Justo	1,45	0,22	0,02	0,20	0,02	0,20	0,02	0,18	0,02	0,17	0,02	0,18	0,02	0,15	0,02
San Lorenzo	4,77	0,63	0,17	0,55	0,15	0,51	0,15	0,54	0,14	0,53	0,14	0,50	0,15	0,47	0,14
San Martín	1,80	0,26	0,03	0,25	0,03	0,24	0,03	0,23	0,03	0,22	0,03	0,20	0,03	0,20	0,03
Vera	2,18	0,35	0,06	0,29	0,05	0,28	0,04	0,25	0,05	0,24	0,05	0,23	0,04	0,19	0,05
<b>TOTAL</b>	<b>100,00</b>	<b>13,01</b>	<b>3,67</b>	<b>11,61</b>	<b>3,49</b>	<b>11,05</b>	<b>3,43</b>	<b>10,79</b>	<b>3,27</b>	<b>10,68</b>	<b>3,31</b>	<b>9,98</b>	<b>3,27</b>	<b>9,31</b>	<b>3,13</b>

FUENTE: Datos suministrados por la Dirección Gral. de Programas, Proyectos y Estadística Educativa.

NOTA: Elaboración propia en base a la fuente citada.

DIRECCION GENERAL DE PROGRAMACION Y ESTADISTICA HACENDAL.

PROVINCIA DE SANTA FE

ALUMNOS POR GRADO DE ESCUELAS PRIMARIAS NIVEL EGB COMUNES OFICIAL Y PRIVADO  
POR DEPARTAMENTO - PERIODO 1998

DEPARTAMENTO	MATRICULA	AÑO DE ESTUDIO															
		1º		2º		3º		4º		5º		6º		7º		8º	
		OFICIAL	PRIVADO	OFICIAL	PRIVADO	OFICIAL	PRIVADO	OFICIAL	PRIVADO	OFICIAL	PRIVADO	OFICIAL	PRIVADO	OFICIAL	PRIVADO	OFICIAL	PRIVADO
Belgrano	5.431	729	124	683	112	675	113	687	114	625	102	683	89	594	101		
Caseros	9.540	1.231	220	1.117	214	1.134	209	1.109	225	1.196	193	1.175	198	1.080	239		
Castellanos	21.968	3.107	375	3.041	396	2.820	364	2.765	357	2.588	361	2.562	351	2.518	363		
Constitución	10.547	1.343	246	1.263	222	1.328	248	1.196	241	1.226	214	1.177	279	1.312	252		
Garay	3.338	562		533		515		419		446		416		447			
Gral. López	24.496	3.261	682	3.065	658	2.820	597	2.763	606	2.837	595	2.705	602	2.647	658		
Gral. Obligado	29.180	4.500	556	4.172	598	3.862	535	3.503	503	3.218	529	3.116	529	2.869	615	75	
Iriondo	8.015	1.048	203	1.003	207	886	184	953	195	912	172	948	181	906	217		
La Capital	70.794	7.726	3.409	7.412	3.290	7.081	3.221	6.933	3.133	6.722	3.016	6.625	2.925	6.430	2.871		
Las Colonias	12.500	1.635	285	1.538	303	1.489	290	1.476	301	1.411	298	1.369	329	1.475	301		
9 de Julio	5.789	994	83	853	73	794	65	713	55	710	61	657	60	599	68	4	
Rosario	154.222	17.737	7.413	16.579	7.327	15.475	7.068	14.779	6.941	14.160	6.773	13.786	6.839	12.634	6.652	59	
San Cristóbal	10.290	1.364	207	1.401	223	1.353	208	1.240	231	1.126	210	1.180	183	1.174	190		
San Javier	5.316	776	156	757	164	616	148	634	125	528	115	502	144	540	111		
San Jerónimo	10.341	1.613	153	1.456	129	1.374	123	1.268	116	1.318	108	1.259	119	1.191	114		
San Justo	6.179	965	94	829	91	798	88	780	76	752	78	718	83	731	96		
San Lorenzo	20.586	2.643	765	2.539	693	2.279	653	2.125	641	2.237	623	2.135	628	1.977	648		
San Martín	7.734	1.086	142	1.033	127	1.018	120	978	120	938	115	917	123	893	124		
Vera	9.398	1.500	236	1.226	235	1.143	214	1.080	195	1.004	200	930	187	1.014	208		26
<b>TOTAL</b>	<b>425.664</b>	<b>53.820</b>	<b>15.349</b>	<b>50.500</b>	<b>15.062</b>	<b>47.460</b>	<b>14.448</b>	<b>45.401</b>	<b>14.175</b>	<b>43.954</b>	<b>13.763</b>	<b>42.860</b>	<b>13.849</b>	<b>41.031</b>	<b>13.828</b>	<b>138</b>	<b>26</b>

FUENTE: Datos suministrados por la Dirección Gral. de Programas, Proyectos y Estadística Educativa.

NOTA: Elaboración propia en base a la fuente citada.

DIRECCION GENERAL DE PROGRAMACION Y ESTADISTICA HACENDAL.

PROVINCIA DE SANTA FE

ALUMNOS POR GRADO DE ESCUELAS PRIMARIAS NIVEL EGB COMUNES OFICIAL Y PRIVADO  
PARTICIPACION POR DEPARTAMENTO EN EL TOTAL PROVINCIAL - PERIODO 1998

DEPARTAMENTO	MATRICULA	AÑO DE ESTUDIO															
		1º		2º		3º		4º		5º		6º		7º		8º	
		OFICIAL	PRIVADO	OFICIAL	PRIVADO	OFICIAL	PRIVADO	OFICIAL	PRIVADO	OFICIAL	PRIVADO	OFICIAL	PRIVADO	OFICIAL	PRIVADO	OFICIAL	PRIVADO
Belgrano	1,28	0,17	0,03	0,16	0,03	0,16	0,03	0,16	0,03	0,15	0,02	0,16	0,02	0,14	0,02	0,00	0,00
Caseros	2,24	0,29	0,05	0,26	0,05	0,27	0,05	0,26	0,05	0,28	0,05	0,28	0,05	0,25	0,06	0,00	0,00
Castellanos	5,16	0,73	0,09	0,71	0,09	0,66	0,09	0,65	0,08	0,61	0,08	0,60	0,08	0,59	0,09	0,00	0,00
Constitución	2,48	0,32	0,06	0,30	0,05	0,31	0,06	0,28	0,06	0,29	0,05	0,28	0,07	0,31	0,06	0,00	0,00
Garay	0,78	0,13	0,00	0,13	0,00	0,12	0,00	0,10	0,00	0,10	0,00	0,10	0,00	0,11	0,00	0,00	0,00
Gral. López	5,75	0,77	0,16	0,72	0,15	0,66	0,14	0,65	0,14	0,67	0,14	0,64	0,14	0,62	0,15	0,00	0,00
Gral. Obligado	6,86	1,06	0,13	0,98	0,14	0,91	0,13	0,82	0,12	0,76	0,12	0,73	0,12	0,67	0,14	0,02	0,00
Iriondo	1,88	0,25	0,05	0,24	0,05	0,21	0,04	0,22	0,05	0,21	0,04	0,22	0,04	0,21	0,05	0,00	0,00
La Capital	16,63	1,82	0,80	1,74	0,77	1,66	0,76	1,63	0,74	1,58	0,71	1,56	0,69	1,51	0,67	0,00	0,00
Las Colonias	2,94	0,38	0,07	0,36	0,07	0,35	0,07	0,35	0,07	0,33	0,07	0,32	0,08	0,35	0,07	0,00	0,00
9 de Julio	1,36	0,23	0,02	0,20	0,02	0,19	0,02	0,17	0,01	0,17	0,01	0,15	0,01	0,14	0,02	0,00	0,00
Rosario	36,23	4,17	1,74	3,89	1,72	3,64	1,66	3,47	1,63	3,33	1,59	3,24	1,61	2,97	1,56	0,01	0,00
San Cristóbal	2,42	0,32	0,05	0,33	0,05	0,32	0,05	0,29	0,05	0,26	0,05	0,28	0,04	0,28	0,04	0,00	0,00
San Javier	1,25	0,18	0,04	0,18	0,04	0,14	0,03	0,15	0,03	0,12	0,03	0,12	0,03	0,13	0,03	0,00	0,00
San Jerónimo	2,43	0,38	0,04	0,34	0,03	0,32	0,03	0,30	0,03	0,31	0,03	0,30	0,03	0,28	0,03	0,00	0,00
San Justo	1,45	0,23	0,02	0,19	0,02	0,19	0,02	0,18	0,02	0,18	0,02	0,17	0,02	0,17	0,02	0,00	0,00
San Lorenzo	4,84	0,62	0,18	0,60	0,16	0,54	0,15	0,50	0,15	0,53	0,15	0,50	0,15	0,46	0,15	0,00	0,00
San Martín	1,82	0,26	0,03	0,24	0,03	0,24	0,03	0,23	0,03	0,22	0,03	0,22	0,03	0,21	0,03	0,00	0,00
Vera	2,21	0,35	0,06	0,29	0,06	0,27	0,05	0,25	0,05	0,24	0,05	0,22	0,04	0,24	0,05	0,00	0,01
<b>TOTAL</b>	<b>100,00</b>	<b>12,64</b>	<b>3,61</b>	<b>11,86</b>	<b>3,54</b>	<b>11,15</b>	<b>3,39</b>	<b>10,67</b>	<b>3,33</b>	<b>10,33</b>	<b>3,23</b>	<b>10,07</b>	<b>3,25</b>	<b>9,64</b>	<b>3,25</b>	<b>0,03</b>	<b>0,01</b>

FUENTE: Datos suministrados por la Dirección Gral. de Programas, Proyectos y Estadística Educativa.

NOTA: Elaboración propia en base a la fuente citada.

DIRECCION GENERAL DE PROGRAMACION Y ESTADISTICA HACENDAL.

PROVINCIA DE SANTA FE

ALUMNOS POR GRADO DE ESCUELAS PRIMARIAS NIVEL EGB COMUNES OFICIAL Y PRIVADO  
POR DEPARTAMENTO - PERIODO 1999

DEPARTAMENTO	MATRICULA	AÑO DE ESTUDIO																	
		1º		2º		3º		4º		5º		6º		7º		8º		9º	
		OFICIAL	PRIVADO	OFICIAL	PRIVADO	OFICIAL	PRIVADO	OFICIAL	PRIVADO	OFICIAL	PRIVADO	OFICIAL	PRIVADO	OFICIAL	PRIVADO	OFICIAL	PRIVADO	OFICIAL	PRIVADO
Belgrano	6.106	676	107	705	124	664	103	671	107	679	106	610	99	649	86	583	137		
Caseros	10.906	1.141	200	1.152	212	1.178	209	1.112	205	1.076	220	1.169	191	1.103	190	1.221	327		
Castellanos	25.197	3.094	339	3.000	331	2.938	367	2.804	339	2.707	333	2.534	337	2.504	324	2.536	710		
Constitución	12.199	1.359	251	1.277	235	1.299	216	1.326	241	1.189	240	1.215	210	1.206	260	1.247	428		
Garay	3.923	589		563		514		517		421		428		398		407	86		
Gral. López	28.347	3.077	685	3.093	662	3.091	645	2.812	586	2.746	597	2.753	590	2.646	635	2.848	881		
Gral. Obligado	33.426	4.279	557	4.034	546	4.055	593	3.665	567	3.256	509	3.104	531	2.800	558	3.371	926	75	
Iriondo	9.371	1.022	183	1.022	192	1.004	194	915	180	942	188	901	178	923	200	1.069	258		
La Capital	81.551	7.476	3.417	7.210	3.194	7.310	3.203	6.923	3.098	6.749	3.064	6.452	2.931	6.240	2.860	8.290	3.075		59
Las Colonias	14.358	1.589	295	1.519	278	1.565	300	1.471	291	1.453	294	1.406	314	1.327	315	1.336	605		
9 de Julio	6.491	946	74	818	77	788	72	728	59	707	55	644	61	595	59	753	55		
Rosario	176.901	16.902	7.092	16.338	7.060	16.142	7.106	15.145	6.819	14.207	6.631	13.548	6.564	12.770	6.761	15.562	8.198	56	
San Cristóbal	11.739	1.475	189	1.281	201	1.374	232	1.308	196	1.196	224	1.111	206	1.081	183	1.211	271		
San Javier	6.069	753	166	733	150	718	165	579	152	586	141	501	112	471	142	623	77		
San Jerónimo	11.900	1.582	123	1.494	153	1.484	113	1.347	127	1.220	120	1.241	102	1.238	120	1.246	190		
San Justo	6.954	873	92	841	93	816	86	739	88	772	80	705	80	668	104	751	166		
San Lorenzo	23.884	2.560	691	2.508	718	2.471	657	2.191	611	2.119	604	2.173	573	1.962	619	2.723	704		
San Martín	8.800	1.050	133	1.046	136	1.017	130	986	123	963	111	884	114	885	125	752	345		
Vera	10.600	1.399	252	1.279	211	1.155	220	1.080	203	1.043	193	898	213	845	194	1.117	274		24
<b>TOTAL</b>	<b>488.722</b>	<b>51.842</b>	<b>14.846</b>	<b>49.913</b>	<b>14.573</b>	<b>49.583</b>	<b>14.611</b>	<b>46.319</b>	<b>13.992</b>	<b>44.031</b>	<b>13.710</b>	<b>42.277</b>	<b>13.406</b>	<b>40.311</b>	<b>13.735</b>	<b>47.646</b>	<b>17.713</b>	<b>131</b>	<b>83</b>

FUENTE: Datos suministrados por la Dirección Gral. de Programas, Proyectos y Estadística Educativa.

NOTA: Elaboración propia en base a la fuente citada.

DIRECCION GENERAL DE PROGRAMACION Y ESTADISTICA HACENDAL.

PROVINCIA DE SANTA FE

ALUMNOS POR GRADO DE ESCUELAS PRIMARIAS NIVEL EGB COMUNES OFICIAL Y PRIVADO  
PARTICIPACION POR DEPARTAMENTO EN EL TOTAL PROVINCIAL - PERIODO 1999

DEPARTAMENTO	MATRICULA	AÑO DE ESTUDIO																	
		1º		2º		3º		4º		5º		6º		7º		8º		9º	
		OFICIAL	PRIVADO	OFICIAL	PRIVADO	OFICIAL	PRIVADO	OFICIAL	PRIVADO	OFICIAL	PRIVADO	OFICIAL	PRIVADO	OFICIAL	PRIVADO	OFICIAL	PRIVADO	OFICIAL	PRIVADO
Belgrano	1,25	0,14	0,02	0,14	0,03	0,14	0,02	0,14	0,02	0,14	0,02	0,12	0,02	0,13	0,02	0,12	0,03	0,00	0,00
Caseros	2,23	0,23	0,04	0,24	0,04	0,24	0,04	0,23	0,04	0,22	0,05	0,24	0,04	0,23	0,04	0,25	0,07	0,00	0,00
Castellanos	5,16	0,63	0,07	0,61	0,07	0,60	0,08	0,57	0,07	0,55	0,07	0,52	0,07	0,51	0,07	0,52	0,15	0,00	0,00
Constitución	2,50	0,28	0,05	0,26	0,05	0,27	0,04	0,27	0,05	0,24	0,05	0,25	0,04	0,25	0,05	0,26	0,09	0,00	0,00
Garay	0,80	0,12	0,00	0,12	0,00	0,11	0,00	0,11	0,00	0,09	0,00	0,09	0,00	0,08	0,00	0,08	0,02	0,00	0,00
Gral. López	5,80	0,63	0,14	0,63	0,14	0,63	0,13	0,58	0,12	0,56	0,12	0,56	0,12	0,54	0,13	0,58	0,18	0,00	0,00
Gral. Obligado	6,84	0,88	0,11	0,83	0,11	0,83	0,12	0,75	0,12	0,67	0,10	0,64	0,11	0,57	0,11	0,69	0,19	0,02	0,00
Iriondo	1,92	0,21	0,04	0,21	0,04	0,21	0,04	0,19	0,04	0,19	0,04	0,18	0,04	0,19	0,04	0,22	0,05	0,00	0,00
La Capital	16,69	1,53	0,70	1,48	0,65	1,50	0,66	1,42	0,63	1,38	0,63	1,32	0,60	1,28	0,59	1,70	0,63	0,00	0,01
Las Colonias	2,94	0,33	0,06	0,31	0,06	0,32	0,06	0,30	0,06	0,30	0,06	0,29	0,06	0,27	0,06	0,27	0,12	0,00	0,00
9 de Julio	1,33	0,19	0,02	0,17	0,02	0,16	0,01	0,15	0,01	0,14	0,01	0,13	0,01	0,12	0,01	0,15	0,01	0,00	0,00
Rosario	36,20	3,46	1,45	3,34	1,44	3,30	1,45	3,10	1,40	2,91	1,36	2,77	1,34	2,61	1,38	3,18	1,68	0,01	0,00
San Cristóbal	2,40	0,30	0,04	0,26	0,04	0,28	0,05	0,27	0,04	0,24	0,05	0,23	0,04	0,22	0,04	0,25	0,06	0,00	0,00
San Javier	1,24	0,15	0,03	0,15	0,03	0,15	0,03	0,12	0,03	0,12	0,03	0,10	0,02	0,10	0,03	0,13	0,02	0,00	0,00
San Jerónimo	2,43	0,32	0,03	0,31	0,03	0,30	0,02	0,28	0,03	0,25	0,02	0,25	0,02	0,25	0,02	0,25	0,04	0,00	0,00
San Justo	1,42	0,18	0,02	0,17	0,02	0,17	0,02	0,15	0,02	0,16	0,02	0,14	0,02	0,14	0,02	0,15	0,03	0,00	0,00
San Lorenzo	4,89	0,52	0,14	0,51	0,15	0,51	0,13	0,45	0,13	0,43	0,12	0,44	0,12	0,40	0,13	0,56	0,14	0,00	0,00
San Martín	1,80	0,21	0,03	0,21	0,03	0,21	0,03	0,20	0,03	0,20	0,02	0,18	0,02	0,18	0,03	0,15	0,07	0,00	0,00
Vera	2,17	0,29	0,05	0,26	0,04	0,24	0,05	0,22	0,04	0,21	0,04	0,18	0,04	0,17	0,04	0,23	0,06	0,00	0,00
<b>TOTAL</b>	<b>100,00</b>	<b>10,61</b>	<b>3,04</b>	<b>10,21</b>	<b>2,98</b>	<b>10,15</b>	<b>2,99</b>	<b>9,48</b>	<b>2,86</b>	<b>9,01</b>	<b>2,81</b>	<b>8,65</b>	<b>2,74</b>	<b>8,25</b>	<b>2,81</b>	<b>9,75</b>	<b>3,62</b>	<b>0,03</b>	<b>0,02</b>

FUENTE: Datos suministrados por la Dirección Gral. de Programas, Proyectos y Estadística Educativa.

NOTA: Elaboración propia en base a la fuente citada.

DIRECCION GENERAL DE PROGRAMACION Y ESTADISTICA HACENDAL.

PROVINCIA DE SANTA FE

ALUMNOS POR GRADO DE ESCUELAS PRIMARIAS NIVEL EGB COMUNES OFICIAL Y PRIVADO  
POR DEPARTAMENTO - PERIODO 2000

DEPARTAMENTO	MATRICULA	AÑO DE ESTUDIO																	
		1º		2º		3º		4º		5º		6º		7º		8º		9º	
		OFICIAL	PRIVADO	OFICIAL	PRIVADO	OFICIAL	PRIVADO	OFICIAL	PRIVADO	OFICIAL	PRIVADO	OFICIAL	PRIVADO	OFICIAL	PRIVADO	OFICIAL	PRIVADO	OFICIAL	PRIVADO
<b>Belgrano</b>	<b>6.694</b>	698	98	625	93	721	102	694	81	652	95	666	93	612	80	602	118	536	128
<b>Caseros</b>	<b>12.115</b>	1.125	241	1.097	198	1.152	212	1.184	208	1.120	202	1.067	219	1.103	229	1.090	343	949	376
<b>Castellanos</b>	<b>28.246</b>	3.011	348	2.933	356	2.979	356	2.906	385	2.762	361	2.675	343	2.419	357	2.535	679	2.156	685
<b>Constitución</b>	<b>13.652</b>	1.373	236	1.305	247	1.256	228	1.301	200	1.281	240	1.192	230	1.184	217	1.183	423	1.129	427
<b>Garay</b>	<b>4.308</b>	547		555		520		503		477		419		419		369	89	325	85
<b>Gral. López</b>	<b>31.388</b>	3.145	620	2.925	647	3.110	641	3.049	636	2.784	571	2.627	592	2.627	639	2.837	822	2.323	793
<b>Gral. Obligado</b>	<b>36.474</b>	4.212	586	3.820	548	3.956	548	3.980	598	3.432	551	2.816	517	2.816	630	3.015	783	2.839	827
<b>Iriondo</b>	<b>10.392</b>	973	220	1.015	183	1.010	195	998	196	891	167	853	187	853	184	1.055	217	950	245
<b>La Capital</b>	<b>91.135</b>	7.462	3.328	7.185	3.274	7.067	3.225	7.286	3.144	6.741	3.050	6.152	2.998	6.152	3.011	7.871	3.071	7.221	2.897
<b>Las Colonias</b>	<b>15.717</b>	1.518	280	1.468	289	1.497	271	1.560	293	1.455	292	1.350	298	1.350	296	1.236	564	1.144	556
<b>9 de Julio</b>	<b>7.078</b>	1.002	88	806	63	795	73	759	64	697	55	604	52	604	66	633	58	592	67
<b>Rosario</b>	<b>197.625</b>	17.051	7.260	15.641	7.004	15.919	7.003	15.864	7.110	14.663	6.777	12.654	6.633	12.654	6.984	15.518	8.059	13.465	7.366
<b>San Cristóbal</b>	<b>13.036</b>	1.391	202	1.395	192	1.268	193	1.378	242	1.248	190	1.053	224	1.053	198	1.146	251	1.175	237
<b>San Javier</b>	<b>6.633</b>	745	158	702	165	722	163	646	161	571	144	471	141	471	110	553	105	537	68
<b>San Jerónimo</b>	<b>13.321</b>	1.544	128	1.478	125	1.494	151	1.435	111	1.302	127	1.219	124	1.219	105	1.258	191	1.135	175
<b>San Justo</b>	<b>7.635</b>	904	94	779	87	840	89	806	82	757	89	642	82	642	96	714	167	619	146
<b>San Lorenzo</b>	<b>26.763</b>	2.467	715	2.477	695	2.301	727	2.395	669	2.165	634	2.044	606	2.044	640	2.646	663	2.235	640
<b>San Martín</b>	<b>9.693</b>	993	120	1.010	128	1.029	133	1.025	129	997	124	870	120	870	109	734	345	657	300
<b>Vera</b>	<b>11.384</b>	1.357	255	1.231	221	1.225	211	1.121	220	1.027	204	785	195	785	232	859	255	949	252
<b>TOTAL</b>	<b>543.289</b>	<b>51.518</b>	<b>14.977</b>	<b>48.447</b>	<b>14.515</b>	<b>48.861</b>	<b>14.521</b>	<b>48.890</b>	<b>14.529</b>	<b>45.022</b>	<b>13.873</b>	<b>40.159</b>	<b>13.654</b>	<b>39.877</b>	<b>14.183</b>	<b>45.854</b>	<b>17.203</b>	<b>40.936</b>	<b>16.270</b>

FUENTE: Datos suministrados por la Dirección Gral. de Programas, Proyectos y Estadística Educativa.

NOTA: Elaboración propia en base a la fuente citada.

DIRECCION GENERAL DE PROGRAMACION Y ESTADISTICA HACENDAL.

PROVINCIA DE SANTA FE

ALUMNOS POR GRADO DE ESCUELAS PRIMARIAS NIVEL EGB COMUNES OFICIAL Y PRIVADO  
PARTICIPACION POR DEPARTAMENTO EN EL TOTAL PROVINCIAL - PERIODO 2000

DEPARTAMENTO	MATRICULA	AÑO DE ESTUDIO																	
		1º		2º		3º		4º		5º		6º		7º		8º		9º	
		OFICIAL	PRIVADO	OFICIAL	PRIVADO	OFICIAL	PRIVADO	OFICIAL	PRIVADO	OFICIAL	PRIVADO	OFICIAL	PRIVADO	OFICIAL	PRIVADO	OFICIAL	PRIVADO	OFICIAL	PRIVADO
Belgrano	1,23	0,13	0,02	0,12	0,02	0,13	0,02	0,13	0,01	0,12	0,02	0,12	0,02	0,11	0,01	0,11	0,02	0,10	0,02
Caseros	2,23	0,21	0,04	0,20	0,04	0,21	0,04	0,22	0,04	0,21	0,04	0,20	0,04	0,20	0,04	0,20	0,06	0,17	0,07
Castellanos	5,20	0,55	0,06	0,54	0,07	0,55	0,07	0,53	0,07	0,51	0,07	0,49	0,06	0,45	0,07	0,47	0,12	0,40	0,13
Constitución	2,51	0,25	0,04	0,24	0,05	0,23	0,04	0,24	0,04	0,24	0,04	0,22	0,04	0,22	0,04	0,22	0,08	0,21	0,08
Garay	0,79	0,10	0,00	0,10	0,00	0,10	0,00	0,09	0,00	0,09	0,00	0,08	0,00	0,08	0,00	0,07	0,02	0,06	0,02
Gral. López	5,78	0,58	0,11	0,54	0,12	0,57	0,12	0,56	0,12	0,51	0,11	0,48	0,11	0,48	0,12	0,52	0,15	0,43	0,15
Gral. Obligado	6,71	0,78	0,11	0,70	0,10	0,73	0,10	0,73	0,11	0,63	0,10	0,52	0,10	0,52	0,12	0,55	0,14	0,52	0,15
Iriondo	1,91	0,18	0,04	0,19	0,03	0,19	0,04	0,18	0,04	0,16	0,03	0,16	0,03	0,16	0,03	0,19	0,04	0,17	0,05
La Capital	16,77	1,37	0,61	1,32	0,60	1,30	0,59	1,34	0,58	1,24	0,56	1,13	0,55	1,13	0,55	1,45	0,57	1,33	0,53
Las Colonias	2,89	0,28	0,05	0,27	0,05	0,28	0,05	0,29	0,05	0,27	0,05	0,25	0,05	0,25	0,05	0,23	0,10	0,21	0,10
9 de Julio	1,30	0,18	0,02	0,15	0,01	0,15	0,01	0,14	0,01	0,13	0,01	0,11	0,01	0,11	0,01	0,12	0,01	0,11	0,01
Rosario	36,38	3,14	1,34	2,88	1,29	2,93	1,29	2,92	1,31	2,70	1,25	2,33	1,22	2,33	1,29	2,86	1,48	2,48	1,36
San Cristóbal	2,40	0,26	0,04	0,26	0,04	0,23	0,04	0,25	0,04	0,23	0,03	0,19	0,04	0,19	0,04	0,21	0,05	0,22	0,04
San Javier	1,22	0,14	0,03	0,13	0,03	0,13	0,03	0,12	0,03	0,11	0,03	0,09	0,03	0,09	0,02	0,10	0,02	0,10	0,01
San Jerónimo	2,45	0,28	0,02	0,27	0,02	0,27	0,03	0,26	0,02	0,24	0,02	0,22	0,02	0,22	0,02	0,23	0,04	0,21	0,03
San Justo	1,41	0,17	0,02	0,14	0,02	0,15	0,02	0,15	0,02	0,14	0,02	0,12	0,02	0,12	0,02	0,13	0,03	0,11	0,03
San Lorenzo	4,93	0,45	0,13	0,46	0,13	0,42	0,13	0,44	0,12	0,40	0,12	0,38	0,11	0,38	0,12	0,49	0,12	0,41	0,12
San Martín	1,78	0,18	0,02	0,19	0,02	0,19	0,02	0,19	0,02	0,18	0,02	0,16	0,02	0,16	0,02	0,14	0,06	0,12	0,06
Vera	2,10	0,25	0,05	0,23	0,04	0,23	0,04	0,21	0,04	0,19	0,04	0,14	0,04	0,14	0,04	0,16	0,05	0,17	0,05
<b>TOTAL</b>	<b>100,00</b>	<b>9,48</b>	<b>2,76</b>	<b>8,92</b>	<b>2,67</b>	<b>8,99</b>	<b>2,67</b>	<b>9,00</b>	<b>2,67</b>	<b>8,29</b>	<b>2,55</b>	<b>7,39</b>	<b>2,51</b>	<b>7,34</b>	<b>2,61</b>	<b>8,44</b>	<b>3,17</b>	<b>7,53</b>	<b>2,99</b>

FUENTE: Datos suministrados por la Dirección Gral. de Programas, Proyectos y Estadística Educativa.

NOTA: Elaboración propia en base a la fuente citada.

DIRECCION GENERAL DE PROGRAMACION Y ESTADISTICA HACENDAL.

PROVINCIA DE SANTA FE

ALUMNOS POR GRADO DE ESCUELAS PRIMARIAS NIVEL EGB 1, 2 Y 3 COMUNES OFICIAL Y PRIVADO  
POR DEPARTAMENTO - PERIODO 2001

DEPARTAMENTO	MATRICULA	AÑO DE ESTUDIO																			
		1º		2º		3º		4º		5º		6º		7º		8º		9º			
		OFICIAL	PRIVADO	OFICIAL	PRIVADO	OFICIAL	PRIVADO	OFICIAL	PRIVADO	OFICIAL	PRIVADO	OFICIAL	PRIVADO	OFICIAL	PRIVADO	OFICIAL	PRIVADO	OFICIAL	PRIVADO		
Belgrano	6.602	690	103	648	98	650	94	712	98	676	81	643	91	572	88	611	129	505	113		
Caseros	11.996	1.084	202	1.089	228	1.095	194	1.149	208	1.153	208	1.067	196	1.044	222	1.141	351	1.044	321		
Castellanos	27.828	3.062	356	2.837	345	2.897	348	2.935	352	2.844	389	2.654	341	2.416	342	2.338	679	2.094	599		
Constitución	13.030	1.289	232	1.275	226	1.273	239	1.260	221	1.216	184	1.214	200	1.107	233	1.135	373	1.015	338		
Garay	4.297	556		525		536		502		479		463		394		395	98	283	66		
Gral. López	30.848	3.054	632	2.984	603	2.894	620	3.021	627	2.918	606	2.647	556	2.555	595	2.746	834	2.278	678		
Gral. Obligado	36.795	4.246	582	3.776	561	3.863	545	3.806	543	3.709	589	3.315	555	2.815	638	3.107	874	2.502	769		
Iriondo	10.075	961	170	921	208	983	182	956	196	948	189	830	171	849	188	996	222	916	189		
La Capital	88.586	7.408	3.356	6.728	3.194	6.753	3.136	6.743	3.138	6.645	2.997	6.325	2.952	6.150	2.978	7.648	3.005	6.672	2.758		
Las Colonias	15.551	1.532	271	1.428	269	1.455	278	1.463	267	1.516	283	1.414	295	1.370	302	1.270	553	1.078	507		
9 de Julio	6.746	899	76	841	79	736	62	738	67	675	65	630	54	561	56	633	20	493	61		
Rosario	197.624	17.299	7.024	15.992	6.932	15.695	6.851	15.902	6.844	15.258	6.927	14.019	6.581	12.982	6.461	15.596	7.283	12.783	7.195		
San Cristóbal	12.781	1.324	219	1.324	194	1.350	189	1.215	196	1.300	231	1.224	183	1.097	219	1.043	245	1.002	226		
San Javier	6.776	783	186	689	163	655	145	631	177	637	158	541	134	519	136	585	81	459	97		
San Jerónimo	13.146	1.508	133	1.419	126	1.411	125	1.436	149	1.335	115	1.235	123	1.127	128	1.279	174	1.151	172		
San Justo	7.682	859	101	820	84	735	87	844	89	801	80	721	90	645	99	744	191	569	123		
San Lorenzo	26.774	2.543	652	2.371	653	2.330	642	2.397	698	2.358	618	2.107	614	1.986	623	2.744	700	2.101	637		
San Martín	9.622	1.040	105	922	116	972	122	1.017	130	995	129	935	122	916	117	686	331	673	294		
Vera	11.400	1.437	240	1.191	224	1.172	218	1.176	218	1.022	211	951	201	828	213	873	227	768	230		
<b>TOTAL</b>	<b>538.159</b>	<b>51.574</b>	<b>14.640</b>	<b>47.780</b>	<b>14.303</b>	<b>47.455</b>	<b>14.077</b>	<b>47.903</b>	<b>14.218</b>	<b>46.485</b>	<b>14.060</b>	<b>42.935</b>	<b>13.459</b>	<b>39.933</b>	<b>13.638</b>	<b>45.570</b>	<b>16.370</b>	<b>38.386</b>	<b>15.373</b>		

FUENTE: Datos suministrados por la Dirección Gral. de Programas, Proyectos y Estadística Educativa.

NOTA: Elaboración propia en base a la fuente citada.

DIRECCION GENERAL DE PROGRAMACION Y ESTADISTICA HACENDAL.



PROVINCIA DE SANTA FE

ALUMNOS POR GRADO DE ESCUELAS PRIMARIAS NIVEL EGB 1,2 Y 3 COMUNES OFICIAL Y PRIVADO  
PARTICIPACION POR DEPARTAMENTO EN EL TOTAL PROVINCIAL - PERIODO 2001

DEPARTAMENTO	MATRICULA	AÑO DE ESTUDIO																	
		1º		2º		3º		4º		5º		6º		7º		8º		9º	
		OFICIAL	PRIVADO	OFICIAL	PRIVADO	OFICIAL	PRIVADO	OFICIAL	PRIVADO	OFICIAL	PRIVADO	OFICIAL	PRIVADO	OFICIAL	PRIVADO	OFICIAL	PRIVADO	OFICIAL	PRIVADO
<b>Belgrano</b>	<b>1,23</b>	0,13	0,02	0,12	0,02	0,12	0,02	0,13	0,02	0,13	0,02	0,12	0,02	0,11	0,02	0,11	0,02	0,09	0,02
<b>Caseros</b>	<b>2,23</b>	0,20	0,04	0,20	0,04	0,20	0,04	0,21	0,04	0,21	0,04	0,20	0,04	0,19	0,04	0,21	0,07	0,19	0,06
<b>Castellanos</b>	<b>5,17</b>	0,57	0,07	0,53	0,06	0,54	0,06	0,55	0,07	0,53	0,07	0,49	0,06	0,45	0,06	0,43	0,13	0,39	0,11
<b>Constitución</b>	<b>2,42</b>	0,24	0,04	0,24	0,04	0,24	0,04	0,23	0,04	0,23	0,03	0,23	0,04	0,21	0,04	0,21	0,07	0,19	0,06
<b>Garay</b>	<b>0,80</b>	0,10	0,00	0,10	0,00	0,10	0,00	0,09	0,00	0,09	0,00	0,09	0,00	0,07	0,00	0,07	0,02	0,05	0,01
<b>Gral. López</b>	<b>5,73</b>	0,57	0,12	0,55	0,11	0,54	0,12	0,56	0,12	0,54	0,11	0,49	0,10	0,47	0,11	0,51	0,15	0,42	0,13
<b>Gral. Obligado</b>	<b>6,84</b>	0,79	0,11	0,70	0,10	0,72	0,10	0,71	0,10	0,69	0,11	0,62	0,10	0,52	0,12	0,58	0,16	0,46	0,14
<b>Iriondo</b>	<b>1,87</b>	0,18	0,03	0,17	0,04	0,18	0,03	0,18	0,04	0,18	0,04	0,15	0,03	0,16	0,03	0,19	0,04	0,17	0,04
<b>La Capital</b>	<b>16,46</b>	1,38	0,62	1,25	0,59	1,25	0,58	1,25	0,58	1,23	0,56	1,18	0,55	1,14	0,55	1,42	0,56	1,24	0,51
<b>Las Colonias</b>	<b>2,89</b>	0,28	0,05	0,27	0,05	0,27	0,05	0,27	0,05	0,28	0,05	0,26	0,05	0,25	0,06	0,24	0,10	0,20	0,09
<b>9 de Julio</b>	<b>1,25</b>	0,17	0,01	0,16	0,01	0,14	0,01	0,14	0,01	0,13	0,01	0,12	0,01	0,10	0,01	0,12	0,00	0,09	0,01
<b>Rosario</b>	<b>36,72</b>	3,21	1,31	2,97	1,29	2,92	1,27	2,95	1,27	2,84	1,29	2,60	1,22	2,41	1,20	2,90	1,35	2,38	1,34
<b>San Cristóbal</b>	<b>2,37</b>	0,25	0,04	0,25	0,04	0,25	0,04	0,23	0,04	0,24	0,04	0,23	0,03	0,20	0,04	0,19	0,05	0,19	0,04
<b>San Javier</b>	<b>1,26</b>	0,15	0,03	0,13	0,03	0,12	0,03	0,12	0,03	0,12	0,03	0,10	0,02	0,10	0,03	0,11	0,02	0,09	0,02
<b>San Jerónimo</b>	<b>2,44</b>	0,28	0,02	0,26	0,02	0,26	0,02	0,27	0,03	0,25	0,02	0,23	0,02	0,21	0,02	0,24	0,03	0,21	0,03
<b>San Justo</b>	<b>1,43</b>	0,16	0,02	0,15	0,02	0,14	0,02	0,16	0,02	0,15	0,01	0,13	0,02	0,12	0,02	0,14	0,04	0,11	0,02
<b>San Lorenzo</b>	<b>4,98</b>	0,47	0,12	0,44	0,12	0,43	0,12	0,45	0,13	0,44	0,11	0,39	0,11	0,37	0,12	0,51	0,13	0,39	0,12
<b>San Martín</b>	<b>1,79</b>	0,19	0,02	0,17	0,02	0,18	0,02	0,19	0,02	0,18	0,02	0,17	0,02	0,17	0,02	0,13	0,06	0,13	0,05
<b>Vera</b>	<b>2,12</b>	0,27	0,04	0,22	0,04	0,22	0,04	0,22	0,04	0,19	0,04	0,18	0,04	0,15	0,04	0,16	0,04	0,14	0,04
<b>TOTAL</b>	<b>100,00</b>	<b>9,58</b>	<b>2,72</b>	<b>8,88</b>	<b>2,66</b>	<b>8,82</b>	<b>2,62</b>	<b>8,90</b>	<b>2,64</b>	<b>8,64</b>	<b>2,61</b>	<b>7,98</b>	<b>2,50</b>	<b>7,42</b>	<b>2,53</b>	<b>8,47</b>	<b>3,04</b>	<b>7,13</b>	<b>2,86</b>

FUENTE: Datos suministrados por la Dirección Gral. de Programas, Proyectos y Estadística Educativa.

NOTA: Elaboración propia en base a la fuente citada.

DIRECCION GENERAL DE PROGRAMACION Y ESTADISTICA HACENDAL.

PROVINCIA DE SANTA FE

ALUMNOS POR GRADO DE ESCUELAS PRIMARIAS NIVEL EGB 1,2 Y 3 COMUNES OFICIAL Y PRIVADO  
POR DEPARTAMENTO - PERIODO 2002

DEPARTAMENTO	MATRICULA	AÑO DE ESTUDIO																	
		1º		2º		3º		4º		5º		6º		7º		8º		9º	
		OFICIAL	PRIVADO	OFICIAL	PRIVADO	OFICIAL	PRIVADO	OFICIAL	PRIVADO	OFICIAL	PRIVADO	OFICIAL	PRIVADO	OFICIAL	PRIVADO	OFICIAL	PRIVADO	OFICIAL	PRIVADO
<b>Belgrano</b>	<b>6.197</b>	579	92	598	102	603	90	568	93	643	96	602	81	556	91	645	127	520	111
<b>Caseros</b>	<b>11.632</b>	1.073	210	996	206	1.066	228	1.063	196	1.087	207	1.106	213	981	231	1.098	353	1.002	316
<b>Castellanos</b>	<b>28.131</b>	3.074	346	2.841	344	2.811	345	2.906	344	2.907	336	2.842	369	2.574	348	2.384	702	2.061	597
<b>Constitución</b>	<b>13.245</b>	1.373	219	1.257	220	1.260	217	1.277	214	1.235	203	1.259	171	1.257	211	1.138	382	995	357
<b>Garay</b>	<b>4.433</b>	594		528		518		525		498		468		490		332	100	292	88
<b>Gral. López</b>	<b>31.200</b>	3.050	662	2.869	610	2.913	579	2.882	599	2.959	607	2.901	594	2.603	681	2.785	853	2.292	761
<b>Gral. Obligado</b>	<b>37.275</b>	4.149	548	3.836	551	3.680	557	3.882	536	3.748	531	3.625	587	3.063	636	3.162	869	2.484	831
<b>Iriondo</b>	<b>10.001</b>	980	184	911	170	911	205	979	176	923	187	941	187	809	177	981	209	887	184
<b>La Capital</b>	<b>88.848</b>	7.411	3.175	7.118	3.179	6.761	3.068	6.784	3.073	6.739	2.976	6.728	2.980	6.297	2.948	7.447	3.077	6.406	2.681
<b>Las Colonias</b>	<b>15.516</b>	1.495	274	1.500	254	1.400	263	1.426	283	1.455	264	1.479	283	1.384	299	1.356	567	1.044	490
<b>9 de Julio</b>	<b>6.930</b>	935	79	780	71	763	76	779	64	743	60	630	63	572	66	635	45	510	59
<b>Rosario</b>	<b>189.596</b>	15.671	7.019	14.898	6.794	14.784	6.693	14.765	6.718	14.738	6.695	13.876	6.735	12.865	6.541	14.857	7.058	12.201	6.688
<b>San Cristóbal</b>	<b>12.995</b>	1.390	191	1.224	199	1.297	192	1.361	182	1.239	190	1.253	229	1.164	179	1.204	268	1.015	218
<b>San Javier</b>	<b>6.837</b>	762	170	704	174	680	152	672	151	635	151	595	150	510	128	589	90	450	74
<b>San Jerónimo</b>	<b>13.251</b>	1.584	95	1.453	114	1.389	103	1.408	104	1.427	134	1.320	93	1.222	111	1.213	171	1.140	170
<b>San Justo</b>	<b>7.698</b>	866	94	782	96	801	83	759	94	828	83	735	83	700	97	704	181	554	158
<b>San Lorenzo</b>	<b>26.458</b>	2.449	711	2.324	650	2.313	659	2.299	634	2.331	705	2.203	624	1.977	636	2.548	696	2.008	691
<b>San Martín</b>	<b>9.692</b>	1.006	140	982	93	917	115	976	121	1.016	129	984	130	938	126	740	362	619	298
<b>Vera</b>	<b>11.730</b>	1.454	236	1.297	207	1.171	219	1.131	219	1.117	213	978	193	916	221	927	234	793	204
<b>TOTAL</b>	<b>531.665</b>	<b>49.895</b>	<b>14.445</b>	<b>46.898</b>	<b>14.034</b>	<b>46.038</b>	<b>13.844</b>	<b>46.442</b>	<b>13.801</b>	<b>46.268</b>	<b>13.767</b>	<b>44.525</b>	<b>13.765</b>	<b>40.878</b>	<b>13.727</b>	<b>44.745</b>	<b>16.344</b>	<b>37.273</b>	<b>14.976</b>

FUENTE: Datos suministrados por la Dirección Gral. de Programas, Proyectos y Estadística Educativa.

NOTA: Elaboración propia en base a la fuente citada.

DIRECCION GENERAL DE PROGRAMACION Y ESTADISTICA HACENDAL.

PROVINCIA DE SANTA FE

ALUMNOS POR GRADO DE ESCUELAS PRIMARIAS NIVEL EGB 1,2 Y 3 COMUNES OFICIAL Y PRIVADO  
PARTICIPACION POR DEPARTAMENTO EN EL TOTAL PROVINCIAL - PERIODO 2002

DEPARTAMENTO	MATRICULA	AÑO DE ESTUDIO																	
		1º		2º		3º		4º		5º		6º		7º		8º		9º	
		OFICIAL	PRIVADO	OFICIAL	PRIVADO	OFICIAL	PRIVADO	OFICIAL	PRIVADO	OFICIAL	PRIVADO	OFICIAL	PRIVADO	OFICIAL	PRIVADO	OFICIAL	PRIVADO	OFICIAL	PRIVADO
Belgrano	1,17	0,11	0,02	0,11	0,02	0,11	0,02	0,11	0,02	0,12	0,02	0,11	0,02	0,10	0,02	0,12	0,02	0,10	0,02
Caseros	2,19	0,20	0,04	0,19	0,04	0,20	0,04	0,20	0,04	0,20	0,04	0,21	0,04	0,18	0,04	0,21	0,07	0,19	0,06
Castellanos	5,29	0,58	0,07	0,53	0,06	0,53	0,06	0,55	0,06	0,55	0,06	0,53	0,07	0,48	0,07	0,45	0,13	0,39	0,11
Constitución	2,49	0,26	0,04	0,24	0,04	0,24	0,04	0,24	0,04	0,23	0,04	0,24	0,03	0,24	0,04	0,21	0,07	0,19	0,07
Garay	0,83	0,11	0,00	0,10	0,00	0,10	0,00	0,10	0,00	0,09	0,00	0,09	0,00	0,09	0,00	0,06	0,02	0,05	0,02
Gral. López	5,87	0,57	0,12	0,54	0,11	0,55	0,11	0,54	0,11	0,56	0,11	0,55	0,11	0,49	0,13	0,52	0,16	0,43	0,14
Gral. Obligado	7,01	0,78	0,10	0,72	0,10	0,69	0,10	0,73	0,10	0,70	0,10	0,68	0,11	0,58	0,12	0,59	0,16	0,47	0,16
Iriondo	1,88	0,18	0,03	0,17	0,03	0,17	0,04	0,18	0,03	0,17	0,04	0,18	0,04	0,15	0,03	0,18	0,04	0,17	0,03
La Capital	16,71	1,39	0,60	1,34	0,60	1,27	0,58	1,28	0,58	1,27	0,56	1,27	0,56	1,18	0,55	1,40	0,58	1,20	0,50
Las Colonias	2,92	0,28	0,05	0,28	0,05	0,26	0,05	0,27	0,05	0,27	0,05	0,28	0,05	0,26	0,06	0,26	0,11	0,20	0,09
9 de Julio	1,30	0,18	0,01	0,15	0,01	0,14	0,01	0,15	0,01	0,14	0,01	0,12	0,01	0,11	0,01	0,12	0,01	0,10	0,01
Rosario	35,66	2,95	1,32	2,80	1,28	2,78	1,26	2,78	1,26	2,77	1,26	2,61	1,27	2,42	1,23	2,79	1,33	2,29	1,26
San Cristóbal	2,44	0,26	0,04	0,23	0,04	0,24	0,04	0,26	0,03	0,23	0,04	0,24	0,04	0,22	0,03	0,23	0,05	0,19	0,04
San Javier	1,29	0,14	0,03	0,13	0,03	0,13	0,03	0,13	0,03	0,12	0,03	0,11	0,03	0,10	0,02	0,11	0,02	0,08	0,01
San Jerónimo	2,49	0,30	0,02	0,27	0,02	0,26	0,02	0,26	0,02	0,27	0,03	0,25	0,02	0,23	0,02	0,23	0,03	0,21	0,03
San Justo	1,45	0,16	0,02	0,15	0,02	0,15	0,02	0,14	0,02	0,16	0,02	0,14	0,02	0,13	0,02	0,13	0,03	0,10	0,03
San Lorenzo	4,98	0,46	0,13	0,44	0,12	0,44	0,12	0,43	0,12	0,44	0,13	0,41	0,12	0,37	0,12	0,48	0,13	0,38	0,13
San Martín	1,82	0,19	0,03	0,18	0,02	0,17	0,02	0,18	0,02	0,19	0,02	0,19	0,02	0,18	0,02	0,14	0,07	0,12	0,06
Vera	2,21	0,27	0,04	0,24	0,04	0,22	0,04	0,21	0,04	0,21	0,04	0,18	0,04	0,17	0,04	0,17	0,04	0,15	0,04
<b>TOTAL</b>	<b>100,00</b>	<b>9,38</b>	<b>2,72</b>	<b>8,82</b>	<b>2,64</b>	<b>8,66</b>	<b>2,60</b>	<b>8,74</b>	<b>2,60</b>	<b>8,70</b>	<b>2,59</b>	<b>8,37</b>	<b>2,59</b>	<b>7,69</b>	<b>2,58</b>	<b>8,42</b>	<b>3,07</b>	<b>7,01</b>	<b>2,82</b>

FUENTE: Datos suministrados por la Dirección Gral. de Programas, Proyectos y Estadística Educativa.

NOTA: Elaboración propia en base a la fuente citada.

DIRECCION GENERAL DE PROGRAMACION Y ESTADISTICA HACENDAL.

PROVINCIA DE SANTA FE

ALUMNOS POR GRADO DE ESCUELAS PRIMARIAS NIVEL EGB 1,2 Y 3 COMUNES OFICIAL Y PRIVADO  
POR DEPARTAMENTO - PERIODO 2003

DEPARTAMENTO	MATRICULA	AÑO DE ESTUDIO																	
		1º		2º		3º		4º		5º		6º		7º		8º		9º	
		OFICIAL	PRIVADO	OFICIAL	PRIVADO	OFICIAL	PRIVADO	OFICIAL	PRIVADO	OFICIAL	PRIVADO	OFICIAL	PRIVADO	OFICIAL	PRIVADO	OFICIAL	PRIVADO	OFICIAL	PRIVADO
Belgrano	6.632	671	101	638	88	665	98	646	88	623	91	687	97	634	85	660	124	516	120
Caseros	11.428	972	207	1.048	196	978	214	1.051	217	1.069	198	1.067	207	1.080	249	1.048	347	964	316
Castellanos	27.449	2.900	318	2.763	351	2.685	352	2.676	346	2.746	349	2.710	325	2.635	374	2.522	694	2.061	642
Constitución	12.912	1.321	225	1.294	218	1.259	222	1.268	210	1.213	208	1.215	199	1.229	184	1.056	359	943	289
Garay	4.247	571		541		501		492		519		464		443		315	119	218	64
Gral. López	30.056	2.823	613	2.913	658	2.768	606	2.842	579	2.792	580	2.870	593	2.792	605	2.425	876	1.937	784
Gral. Obligado	36.947	4.076	564	3.694	531	3.739	552	3.531	555	3.706	530	3.529	539	3.283	703	3.187	876	2.493	859
Iriondo	9.504	832	181	895	186	820	169	867	198	918	178	866	183	840	195	874	232	892	178
La Capital	87.349	7.259	3.340	6.900	3.123	6.746	3.159	6.556	3.060	6.487	2.990	6.392	2.947	6.319	3.173	7.039	3.144	5.891	2.824
Las Colonias	14.895	1.443	287	1.372	265	1.444	251	1.335	270	1.375	286	1.366	274	1.394	277	1.208	613	943	492
9 de Julio	7.068	915	86	843	80	773	71	744	74	740	65	709	60	606	77	620	37	520	48
Rosario	186.528	15.434	6.978	14.507	6.853	14.740	6.649	14.621	6.619	14.416	6.482	14.032	6.502	13.342	6.673	14.269	6.814	11.425	6.172
San Cristóbal	12.925	1.420	198	1.238	177	1.244	199	1.280	192	1.304	185	1.204	183	1.202	227	1.172	280	986	234
San Javier	7.097	798	170	683	173	735	174	669	146	634	154	634	143	555	144	614	91	476	104
San Jerónimo	13.208	1.486	131	1.463	113	1.411	175	1.345	129	1.327	132	1.325	145	1.297	107	1.272	172	1.034	144
San Justo	7.709	901	102	784	85	775	93	809	82	737	89	762	84	691	99	730	185	549	152
San Lorenzo	26.015	2.284	742	2.143	717	2.123	660	2.394	670	2.182	632	2.266	710	1.946	663	2.539	717	2.020	607
San Martín	9.643	943	123	964	134	953	89	932	113	976	126	995	130	965	123	716	403	671	287
Vera	11.303	1.366	236	1.181	217	1.245	211	1.074	213	1.092	218	1.025	208	897	228	783	233	666	210
<b>TOTAL</b>	<b>522.915</b>	<b>48.415</b>	<b>14.602</b>	<b>45.864</b>	<b>14.165</b>	<b>45.604</b>	<b>13.944</b>	<b>45.132</b>	<b>13.761</b>	<b>44.856</b>	<b>13.493</b>	<b>44.118</b>	<b>13.529</b>	<b>42.150</b>	<b>14.186</b>	<b>43.049</b>	<b>16.316</b>	<b>35.205</b>	<b>14.526</b>

FUENTE: Datos suministrados por la Dirección Gral. de Programas, Proyectos y Estadística Educativa.

NOTA: Elaboración propia en base a la fuente citada.

DIRECCION GENERAL DE PROGRAMACION Y ESTADISTICA HACENDAL.

PROVINCIA DE SANTA FE

ALUMNOS POR GRADO DE ESCUELAS PRIMARIAS NIVEL EGB 1,2 Y 3 COMUNES OFICIAL Y PRIVADO  
PARTICIPACION POR DEPARTAMENTO EN EL TOTAL PROVINCIAL - PERIODO 2003

DEPARTAMENTO	MATRICULA	AÑO DE ESTUDIO																	
		1º		2º		3º		4º		5º		6º		7º		8º		9º	
		OFICIAL	PRIVADO	OFICIAL	PRIVADO	OFICIAL	PRIVADO	OFICIAL	PRIVADO	OFICIAL	PRIVADO	OFICIAL	PRIVADO	OFICIAL	PRIVADO	OFICIAL	PRIVADO	OFICIAL	PRIVADO
Belgrano	1,27	0,13	0,02	0,12	0,02	0,13	0,02	0,12	0,02	0,12	0,02	0,13	0,02	0,12	0,02	0,13	0,02	0,10	0,02
Caseros	2,19	0,19	0,04	0,20	0,04	0,19	0,04	0,20	0,04	0,20	0,04	0,20	0,04	0,21	0,05	0,20	0,07	0,18	0,06
Castellanos	5,25	0,55	0,06	0,53	0,07	0,51	0,07	0,51	0,07	0,53	0,07	0,52	0,06	0,50	0,07	0,48	0,13	0,39	0,12
Constitución	2,47	0,25	0,04	0,25	0,04	0,24	0,04	0,24	0,04	0,23	0,04	0,23	0,04	0,24	0,04	0,20	0,07	0,18	0,06
Garay	0,81	0,11	0,00	0,10	0,00	0,10	0,00	0,09	0,00	0,10	0,00	0,09	0,00	0,08	0,00	0,06	0,02	0,04	0,01
Gral. López	5,75	0,54	0,12	0,56	0,13	0,53	0,12	0,54	0,11	0,53	0,11	0,55	0,11	0,53	0,12	0,46	0,17	0,37	0,15
Gral. Obligado	7,07	0,78	0,11	0,71	0,10	0,72	0,11	0,68	0,11	0,71	0,10	0,67	0,10	0,63	0,13	0,61	0,17	0,48	0,16
Iriondo	1,82	0,16	0,03	0,17	0,04	0,16	0,03	0,17	0,04	0,18	0,03	0,17	0,03	0,16	0,04	0,17	0,04	0,17	0,03
La Capital	16,70	1,39	0,64	1,32	0,60	1,29	0,60	1,25	0,59	1,24	0,57	1,22	0,56	1,21	0,61	1,35	0,60	1,13	0,54
Las Colonias	2,85	0,28	0,05	0,26	0,05	0,28	0,05	0,26	0,05	0,26	0,05	0,26	0,05	0,27	0,05	0,23	0,12	0,18	0,09
9 de Julio	1,35	0,17	0,02	0,16	0,02	0,15	0,01	0,14	0,01	0,14	0,01	0,14	0,01	0,12	0,01	0,12	0,01	0,10	0,01
Rosario	35,67	2,95	1,33	2,77	1,31	2,82	1,27	2,80	1,27	2,76	1,24	2,68	1,24	2,55	1,28	2,73	1,30	2,18	1,18
San Cristóbal	2,47	0,27	0,04	0,24	0,03	0,24	0,04	0,24	0,04	0,25	0,04	0,23	0,03	0,23	0,04	0,22	0,05	0,19	0,04
San Javier	1,36	0,15	0,03	0,13	0,03	0,14	0,03	0,13	0,03	0,12	0,03	0,12	0,03	0,11	0,03	0,12	0,02	0,09	0,02
San Jerónimo	2,53	0,28	0,03	0,28	0,02	0,27	0,03	0,26	0,02	0,25	0,03	0,25	0,03	0,25	0,02	0,24	0,03	0,20	0,03
San Justo	1,47	0,17	0,02	0,15	0,02	0,15	0,02	0,15	0,02	0,14	0,02	0,15	0,02	0,13	0,02	0,14	0,04	0,10	0,03
San Lorenzo	4,97	0,44	0,14	0,41	0,14	0,41	0,13	0,46	0,13	0,42	0,12	0,43	0,14	0,37	0,13	0,49	0,14	0,39	0,12
San Martín	1,84	0,18	0,02	0,18	0,03	0,18	0,02	0,18	0,02	0,19	0,02	0,19	0,02	0,18	0,02	0,14	0,08	0,13	0,05
Vera	2,16	0,26	0,05	0,23	0,04	0,24	0,04	0,21	0,04	0,21	0,04	0,20	0,04	0,17	0,04	0,15	0,04	0,13	0,04
<b>TOTAL</b>	<b>100,00</b>	<b>9,26</b>	<b>2,79</b>	<b>8,77</b>	<b>2,71</b>	<b>8,72</b>	<b>2,67</b>	<b>8,63</b>	<b>2,63</b>	<b>8,58</b>	<b>2,58</b>	<b>8,44</b>	<b>2,59</b>	<b>8,06</b>	<b>2,71</b>	<b>8,23</b>	<b>3,12</b>	<b>6,73</b>	<b>2,78</b>

FUENTE: Datos suministrados por la Dirección Gral. de Programas, Proyectos y Estadística Educativa.

NOTA: Elaboración propia en base a la fuente citada.

DIRECCION GENERAL DE PROGRAMACION Y ESTADISTICA HACENDAL.

PROVINCIA DE SANTA FE

ALUMNOS POR GRADO DE ESCUELAS PRIMARIAS NIVEL EGB 1,2 Y 3 COMUNES OFICIAL Y PRIVADO  
POR DEPARTAMENTO - PERIODO 2004

DEPARTAMENTO	MATRICULA	AÑO DE ESTUDIO																	
		1º		2º		3º		4º		5º		6º		7º		8º		9º	
		OFICIAL	PRIVADO	OFICIAL	PRIVADO	OFICIAL	PRIVADO	OFICIAL	PRIVADO	OFICIAL	PRIVADO	OFICIAL	PRIVADO	OFICIAL	PRIVADO	OFICIAL	PRIVADO	OFICIAL	PRIVADO
<b>Belgrano</b>	<b>6.591</b>	627	92	663	96	646	88	681	98	642	87	641	92	677	100	643	117	485	116
<b>Caseros</b>	<b>11.370</b>	989	219	947	210	1.078	200	967	215	1.063	218	1.050	201	1.054	240	1.195	317	918	289
<b>Castellanos</b>	<b>28.279</b>	3.041	348	2.834	316	2.897	355	2.765	348	2.763	347	2.807	359	2.754	334	2.595	749	2.104	563
<b>Constitución</b>	<b>12.588</b>	1.178	219	1.164	231	1.226	223	1.165	222	1.153	212	1.134	205	1.163	212	1.081	409	1.002	389
<b>Garay</b>	<b>4.449</b>	574		534		557		510		492		516		492		350	117	237	70
<b>Gral. López</b>	<b>29.861</b>	2.728	724	2.662	626	2.813	675	2.679	613	2.685	571	2.646	587	2.719	626	2.800	925	1.983	799
<b>Gral. Obligado</b>	<b>36.905</b>	3.945	557	3.651	554	3.655	535	3.645	552	3.415	556	3.583	529	3.322	630	3.424	1.027	2.520	805
<b>Iriondo</b>	<b>9.520</b>	806	208	862	182	886	192	820	175	889	195	887	175	832	203	952	249	793	214
<b>La Capital</b>	<b>86.069</b>	7.151	3.450	6.792	3.184	6.884	3.075	6.657	3.156	6.382	2.958	6.270	2.827	6.288	3.096	6.673	3.140	5.305	2.781
<b>Las Colonias</b>	<b>15.288</b>	1.469	267	1.375	279	1.362	267	1.474	259	1.360	273	1.379	285	1.380	290	1.368	592	1.079	530
<b>9 de Julio</b>	<b>7.006</b>	900	72	743	80	790	75	784	69	702	68	719	67	633	71	628	64	498	43
<b>Rosario</b>	<b>182.648</b>	14.332	7.153	14.153	6.975	14.268	6.961	14.403	6.755	14.025	6.610	13.671	6.568	12.999	6.519	13.374	7.089	10.471	6.322
<b>San Cristóbal</b>	<b>13.038</b>	1.292	213	1.316	188	1.232	174	1.265	199	1.265	188	1.295	193	1.131	197	1.253	347	1.038	252
<b>San Javier</b>	<b>7.123</b>	750	174	665	164	721	177	699	170	619	148	615	146	607	142	648	136	464	78
<b>San Jerónimo</b>	<b>13.246</b>	1.419	139	1.424	133	1.415	107	1.380	133	1.319	125	1.320	127	1.303	143	1.343	177	1.085	154
<b>San Justo</b>	<b>7.673</b>	919	96	784	96	773	93	771	92	759	90	688	94	710	98	734	194	524	158
<b>San Lorenzo</b>	<b>25.233</b>	2.032	709	2.109	736	2.190	722	2.150	644	2.098	669	2.023	641	2.009	700	2.528	737	1.893	643
<b>San Martín</b>	<b>9.556</b>	977	122	880	122	970	136	945	96	927	109	975	125	958	130	768	369	620	327
<b>Vera</b>	<b>11.614</b>	1.321	239	1.170	225	1.160	205	1.211	203	1.018	212	1.033	221	965	231	957	254	780	209
<b>TOTAL</b>	<b>518.057</b>	<b>46.450</b>	<b>15.001</b>	<b>44.728</b>	<b>14.397</b>	<b>45.523</b>	<b>14.260</b>	<b>44.971</b>	<b>13.999</b>	<b>43.576</b>	<b>13.636</b>	<b>43.252</b>	<b>13.442</b>	<b>41.996</b>	<b>13.962</b>	<b>43.314</b>	<b>17.009</b>	<b>33.799</b>	<b>14.742</b>

FUENTE: Datos suministrados por la Dirección Gral. de Programas, Proyectos y Estadística Educativa.

NOTA: Elaboración propia en base a la fuente citada.

DIRECCION GENERAL DE PROGRAMACION Y ESTADISTICA HACENDAL.

PROVINCIA DE SANTA FE

ALUMNOS POR GRADO DE ESCUELAS PRIMARIAS NIVEL EGB 1,2 Y 3 COMUNES OFICIAL Y PRIVADO  
PARTICIPACION POR DEPARTAMENTO EN EL TOTAL PROVINCIAL - PERIODO 2004

DEPARTAMENTO	MATRICULA	AÑO DE ESTUDIO																	
		1º		2º		3º		4º		5º		6º		7º		8º		9º	
		OFICIAL	PRIVADO	OFICIAL	PRIVADO	OFICIAL	PRIVADO	OFICIAL	PRIVADO	OFICIAL	PRIVADO	OFICIAL	PRIVADO	OFICIAL	PRIVADO	OFICIAL	PRIVADO	OFICIAL	PRIVADO
Belgrano	1,27	0,12	0,02	0,13	0,02	0,12	0,02	0,13	0,02	0,12	0,02	0,12	0,02	0,13	0,02	0,12	0,02	0,09	0,02
Caseros	2,19	0,19	0,04	0,18	0,04	0,21	0,04	0,19	0,04	0,21	0,04	0,20	0,04	0,20	0,05	0,23	0,06	0,18	0,06
Castellanos	5,46	0,59	0,07	0,55	0,06	0,56	0,07	0,53	0,07	0,53	0,07	0,54	0,07	0,53	0,06	0,50	0,14	0,41	0,11
Constitución	2,43	0,23	0,04	0,22	0,04	0,24	0,04	0,22	0,04	0,22	0,04	0,22	0,04	0,22	0,04	0,21	0,08	0,19	0,08
Garay	0,86	0,11	0,00	0,10	0,00	0,11	0,00	0,10	0,00	0,09	0,00	0,10	0,00	0,09	0,00	0,07	0,02	0,05	0,01
Gral. López	5,76	0,53	0,14	0,51	0,12	0,54	0,13	0,52	0,12	0,52	0,11	0,51	0,11	0,52	0,12	0,54	0,18	0,38	0,15
Gral. Obligado	7,12	0,76	0,11	0,70	0,11	0,71	0,10	0,70	0,11	0,66	0,11	0,69	0,10	0,64	0,12	0,66	0,20	0,49	0,16
Iriondo	1,84	0,16	0,04	0,17	0,04	0,17	0,04	0,16	0,03	0,17	0,04	0,17	0,03	0,16	0,04	0,18	0,05	0,15	0,04
La Capital	16,61	1,38	0,67	1,31	0,61	1,33	0,59	1,28	0,61	1,23	0,57	1,21	0,55	1,21	0,60	1,29	0,61	1,02	0,54
Las Colonias	2,95	0,28	0,05	0,27	0,05	0,26	0,05	0,28	0,05	0,26	0,05	0,27	0,06	0,27	0,06	0,26	0,11	0,21	0,10
9 de Julio	1,35	0,17	0,01	0,14	0,02	0,15	0,01	0,15	0,01	0,14	0,01	0,14	0,01	0,12	0,01	0,12	0,01	0,10	0,01
Rosario	35,26	2,77	1,38	2,73	1,35	2,75	1,34	2,78	1,30	2,71	1,28	2,64	1,27	2,51	1,26	2,58	1,37	2,02	1,22
San Cristóbal	2,52	0,25	0,04	0,25	0,04	0,24	0,03	0,24	0,04	0,24	0,04	0,25	0,04	0,22	0,04	0,24	0,07	0,20	0,05
San Javier	1,37	0,14	0,03	0,13	0,03	0,14	0,03	0,13	0,03	0,12	0,03	0,12	0,03	0,12	0,03	0,13	0,03	0,09	0,02
San Jerónimo	2,56	0,27	0,03	0,27	0,03	0,27	0,02	0,27	0,03	0,25	0,02	0,25	0,02	0,25	0,03	0,26	0,03	0,21	0,03
San Justo	1,48	0,18	0,02	0,15	0,02	0,15	0,02	0,15	0,02	0,15	0,02	0,13	0,02	0,14	0,02	0,14	0,04	0,10	0,03
San Lorenzo	4,87	0,39	0,14	0,41	0,14	0,42	0,14	0,42	0,12	0,40	0,13	0,39	0,12	0,39	0,14	0,49	0,14	0,37	0,12
San Martín	1,84	0,19	0,02	0,17	0,02	0,19	0,03	0,18	0,02	0,18	0,02	0,19	0,02	0,18	0,03	0,15	0,07	0,12	0,06
Vera	2,24	0,25	0,05	0,23	0,04	0,22	0,04	0,23	0,04	0,20	0,04	0,20	0,04	0,19	0,04	0,18	0,05	0,15	0,04
<b>TOTAL</b>	<b>100,00</b>	<b>8,97</b>	<b>2,90</b>	<b>8,63</b>	<b>2,78</b>	<b>8,79</b>	<b>2,75</b>	<b>8,68</b>	<b>2,70</b>	<b>8,41</b>	<b>2,63</b>	<b>8,35</b>	<b>2,59</b>	<b>8,11</b>	<b>2,70</b>	<b>8,36</b>	<b>3,28</b>	<b>6,52</b>	<b>2,85</b>

FUENTE: Datos suministrados por la Dirección Gral. de Programas, Proyectos y Estadística Educativa.

NOTA: Elaboración propia en base a la fuente citada.

DIRECCION GENERAL DE PROGRAMACION Y ESTADISTICA HACENDAL.

PROVINCIA DE SANTA FE

ALUMNOS POR GRADO DE ESCUELAS PRIMARIAS NIVEL EGB 1,2 Y 3 COMUNES OFICIAL Y PRIVADO  
POR DEPARTAMENTO - PERIODO 2005

DEPARTAMENTO	MATRICULA	AÑO DE ESTUDIO																	
		1º		2º		3º		4º		5º		6º		7º		8º		9º	
		OFICIAL	PRIVADO	OFICIAL	PRIVADO	OFICIAL	PRIVADO	OFICIAL	PRIVADO	OFICIAL	PRIVADO	OFICIAL	PRIVADO	OFICIAL	PRIVADO	OFICIAL	PRIVADO	OFICIAL	PRIVADO
Belgrano	6.434	671	98	596	89	681	92	635	85	683	97	641	89	617	98	606	136	408	112
Caseros	11.267	982	234	935	211	952	210	1.087	203	996	214	1.012	217	1.019	217	1.130	346	987	315
Castellanos	27.875	2.964	354	2.854	337	2.782	327	2.898	350	2.683	348	2.675	347	2.611	358	2.551	652	2.126	658
Constitución	13.123	1.297	233	1.157	220	1.264	239	1.265	233	1.254	223	1.198	226	1.172	216	1.108	418	1.022	378
Garay	4.536	581		544		530		544		503		484		490		409	85	268	98
Gral. López	30.467	2.741	720	2.715	722	2.762	641	2.832	673	2.742	631	2.727	593	2.608	610	2.790	946	2.190	824
Gral. Obligado	36.802	3.971	559	3.540	563	3.573	551	3.622	531	3.442	550	3.376	543	3.268	634	3.448	943	2.750	938
Iriondo	9.260	840	170	784	204	809	180	861	188	806	178	845	192	876	184	901	267	748	227
La Capital	87.001	7.099	3.524	6.862	3.401	6.737	3.242	6.664	3.177	6.480	3.171	6.167	2.971	6.048	2.992	6.705	3.236	5.691	2.834
Las Colonias	15.539	1.533	331	1.405	265	1.342	290	1.408	280	1.480	253	1.368	285	1.373	292	1.344	562	1.221	507
9 de Julio	6.920	910	70	768	76	731	74	803	68	681	65	651	66	626	79	671	66	450	65
Rosario	184.225	14.220	7.666	13.528	7.105	14.071	7.029	14.350	6.944	13.822	6.857	13.531	6.695	12.593	6.391	13.984	7.354	11.273	6.812
San Cristóbal	12.905	1.372	221	1.212	211	1.248	178	1.236	178	1.195	195	1.239	192	1.218	209	1.168	290	1.070	273
San Javier	7.079	645	189	666	166	730	170	612	188	688	163	562	172	567	151	692	125	469	124
San Jerónimo	13.145	1.412	145	1.359	141	1.394	138	1.403	103	1.315	140	1.275	120	1.302	123	1.309	201	1.102	163
San Justo	7.566	832	98	826	89	796	95	761	93	741	93	708	90	671	106	710	172	518	167
San Lorenzo	26.289	2.322	725	2.054	707	2.268	746	2.189	702	2.255	622	2.105	659	2.075	653	2.687	807	1.977	736
San Martín	9.337	960	127	909	116	891	116	947	134	937	96	872	107	921	120	782	372	627	303
Vera	11.583	1.273	229	1.188	224	1.106	223	1.116	202	1.151	215	997	201	940	224	1.026	240	794	234
<b>TOTAL</b>	<b>521.353</b>	<b>46.625</b>	<b>15.693</b>	<b>43.902</b>	<b>14.847</b>	<b>44.667</b>	<b>14.541</b>	<b>45.233</b>	<b>14.332</b>	<b>43.854</b>	<b>14.111</b>	<b>42.433</b>	<b>13.765</b>	<b>40.995</b>	<b>13.657</b>	<b>44.021</b>	<b>17.218</b>	<b>35.691</b>	<b>15.768</b>

FUENTE: Datos suministrados por la Dirección Gral. de Programas, Proyectos y Estadística Educativa.

NOTA: Elaboración propia en base a la fuente citada.

DIRECCION GENERAL DE PROGRAMACION Y ESTADISTICA HACENDAL.



PROVINCIA DE SANTA FE

ALUMNOS POR GRADO DE ESCUELAS PRIMARIAS NIVEL EGB 1,2 Y 3 COMUNES OFICIAL Y PRIVADO  
PARTICIPACION POR DEPARTAMENTO EN EL TOTAL PROVINCIAL - PERIODO 2005

DEPARTAMENTO	MATRICULA	AÑO DE ESTUDIO																	
		1º		2º		3º		4º		5º		6º		7º		8º		9º	
		OFICIAL	PRIVADO	OFICIAL	PRIVADO	OFICIAL	PRIVADO	OFICIAL	PRIVADO	OFICIAL	PRIVADO	OFICIAL	PRIVADO	OFICIAL	PRIVADO	OFICIAL	PRIVADO	OFICIAL	PRIVADO
Belgrano	1,23	0,13	0,02	0,11	0,02	0,13	0,02	0,12	0,02	0,13	0,02	0,12	0,02	0,12	0,02	0,12	0,03	0,08	0,02
Caseros	2,16	0,19	0,04	0,18	0,04	0,18	0,04	0,21	0,04	0,19	0,04	0,19	0,04	0,20	0,04	0,22	0,07	0,19	0,06
Castellanos	5,35	0,57	0,07	0,55	0,06	0,53	0,06	0,56	0,07	0,51	0,07	0,51	0,07	0,50	0,07	0,49	0,13	0,41	0,13
Constitución	2,52	0,25	0,04	0,22	0,04	0,24	0,05	0,24	0,04	0,24	0,04	0,23	0,04	0,22	0,04	0,21	0,08	0,20	0,07
Garay	0,87	0,11	0,00	0,10	0,00	0,10	0,00	0,10	0,00	0,10	0,00	0,09	0,00	0,09	0,00	0,08	0,02	0,05	0,02
Gral. López	5,84	0,53	0,14	0,52	0,14	0,53	0,12	0,54	0,13	0,53	0,12	0,52	0,11	0,50	0,12	0,54	0,18	0,42	0,16
Gral. Obligado	7,06	0,76	0,11	0,68	0,11	0,69	0,11	0,69	0,10	0,66	0,11	0,65	0,10	0,63	0,12	0,66	0,18	0,53	0,18
Iriondo	1,78	0,16	0,03	0,15	0,04	0,16	0,03	0,17	0,04	0,15	0,03	0,16	0,04	0,17	0,04	0,17	0,05	0,14	0,04
La Capital	16,69	1,36	0,68	1,32	0,65	1,29	0,62	1,28	0,61	1,24	0,61	1,18	0,57	1,16	0,57	1,29	0,62	1,09	0,54
Las Colonias	2,98	0,29	0,06	0,27	0,05	0,26	0,06	0,27	0,05	0,28	0,05	0,26	0,05	0,26	0,06	0,26	0,11	0,23	0,10
9 de Julio	1,33	0,17	0,01	0,15	0,01	0,14	0,01	0,15	0,01	0,13	0,01	0,12	0,01	0,12	0,02	0,13	0,01	0,09	0,01
Rosario	35,34	2,73	1,47	2,59	1,36	2,70	1,35	2,75	1,33	2,65	1,32	2,60	1,28	2,42	1,23	2,68	1,41	2,16	1,31
San Cristóbal	2,48	0,26	0,04	0,23	0,04	0,24	0,03	0,24	0,03	0,23	0,04	0,24	0,04	0,23	0,04	0,22	0,06	0,21	0,05
San Javier	1,36	0,12	0,04	0,13	0,03	0,14	0,03	0,12	0,04	0,13	0,03	0,11	0,03	0,11	0,03	0,13	0,02	0,09	0,02
San Jerónimo	2,52	0,27	0,03	0,26	0,03	0,27	0,03	0,27	0,02	0,25	0,03	0,24	0,02	0,25	0,02	0,25	0,04	0,21	0,03
San Justo	1,45	0,16	0,02	0,16	0,02	0,15	0,02	0,15	0,02	0,14	0,02	0,14	0,02	0,13	0,02	0,14	0,03	0,10	0,03
San Lorenzo	5,04	0,45	0,14	0,39	0,14	0,44	0,14	0,42	0,13	0,43	0,12	0,40	0,13	0,40	0,13	0,52	0,15	0,38	0,14
San Martín	1,79	0,18	0,02	0,17	0,02	0,17	0,02	0,18	0,03	0,18	0,02	0,17	0,02	0,18	0,02	0,15	0,07	0,12	0,06
Vera	2,22	0,24	0,04	0,23	0,04	0,21	0,04	0,21	0,04	0,22	0,04	0,19	0,04	0,18	0,04	0,20	0,05	0,15	0,04
<b>TOTAL</b>	<b>100,00</b>	<b>8,94</b>	<b>3,01</b>	<b>8,42</b>	<b>2,85</b>	<b>8,57</b>	<b>2,79</b>	<b>8,68</b>	<b>2,75</b>	<b>8,41</b>	<b>2,71</b>	<b>8,14</b>	<b>2,64</b>	<b>7,86</b>	<b>2,62</b>	<b>8,44</b>	<b>3,30</b>	<b>6,85</b>	<b>3,02</b>

FUENTE: Datos suministrados por la Dirección Gral. de Programas, Proyectos y Estadística Educativa.

NOTA: Elaboración propia en base a la fuente citada.

DIRECCION GENERAL DE PROGRAMACION Y ESTADISTICA HACENDAL.

PROVINCIA DE SANTA FE

ALUMNOS POR GRADO DE ESCUELAS PRIMARIAS NIVEL EGB 1,2 Y 3 COMUNES OFICIAL Y PRIVADO  
POR DEPARTAMENTO - PERIODO 2006

DEPARTAMENTO	MATRICULA	AÑO DE ESTUDIO																	
		1º		2º		3º		4º		5º		6º		7º		8º		9º	
		OFICIAL	PRIVADO	OFICIAL	PRIVADO	OFICIAL	PRIVADO	OFICIAL	PRIVADO	OFICIAL	PRIVADO	OFICIAL	PRIVADO	OFICIAL	PRIVADO	OFICIAL	PRIVADO	OFICIAL	PRIVADO
<b>Belgrano</b>	<b>6.590</b>	751	115	598	94	639	90	639	94	666	90	659	99	582	92	635	141	477	129
<b>Caseros</b>	<b>11.052</b>	1.084	212	934	224	948	211	934	202	1.075	181	956	215	965	232	1.066	334	955	324
<b>Castellanos</b>	<b>27.813</b>	2.962	389	2.773	348	2.811	339	2.823	325	2.860	357	2.639	347	2.566	357	2.460	699	2.111	647
<b>Constitución</b>	<b>12.763</b>	1.254	244	1.202	228	1.192	205	1.212	226	1.202	228	1.167	213	1.181	217	1.104	405	921	362
<b>Garay</b>	<b>4.366</b>	570		540		544		513		523		475		479		314	111	205	92
<b>Gral. López</b>	<b>30.592</b>	2.827	759	2.620	708	2.751	705	2.860	622	2.818	669	2.686	615	2.631	602	2.671	923	2.288	837
<b>Gral. Obligado</b>	<b>36.274</b>	4.088	572	3.520	543	3.464	558	3.496	563	3.450	527	3.321	550	3.081	622	3.470	919	2.681	849
<b>Iriondo</b>	<b>9.605</b>	867	195	834	167	820	196	879	182	887	185	871	173	848	206	1.006	244	817	228
<b>La Capital</b>	<b>86.791</b>	6.924	3.570	6.666	3.397	6.719	3.358	6.743	3.234	6.456	3.115	6.275	3.097	5.917	2.987	6.805	3.147	5.511	2.870
<b>Las Colonias</b>	<b>15.384</b>	1.493	333	1.420	328	1.406	270	1.375	289	1.382	289	1.458	253	1.344	273	1.304	545	1.124	498
<b>9 de Julio</b>	<b>6.882</b>	883	75	799	73	737	67	715	71	746	68	627	61	595	79	673	73	488	52
<b>Rosario</b>	<b>185.218</b>	14.163	7.853	13.181	7.395	13.430	7.027	13.878	6.997	13.874	6.950	13.200	6.687	12.635	6.624	14.830	7.476	11.930	7.088
<b>San Cristóbal</b>	<b>12.686</b>	1.311	207	1.206	207	1.221	219	1.269	193	1.183	182	1.136	200	1.185	207	1.192	315	990	263
<b>San Javier</b>	<b>6.997</b>	661	186	632	175	640	161	671	170	583	175	675	159	539	144	732	101	509	84
<b>San Jerónimo</b>	<b>13.079</b>	1.403	144	1.322	136	1.349	140	1.367	137	1.385	107	1.283	137	1.241	123	1.315	206	1.092	192
<b>San Justo</b>	<b>7.432</b>	828	101	738	93	804	92	765	101	722	88	693	89	659	100	692	200	512	155
<b>San Lorenzo</b>	<b>26.154</b>	2.361	766	2.162	680	2.101	682	2.143	721	2.204	683	2.128	624	2.057	677	2.720	757	1.977	711
<b>San Martín</b>	<b>9.411</b>	931	137	949	125	937	114	882	122	984	133	951	96	893	104	734	346	652	321
<b>Vera</b>	<b>11.585</b>	1.235	216	1.175	221	1.165	233	1.058	216	1.069	203	1.074	209	940	218	1.042	256	811	244
<b>TOTAL</b>	<b>520.674</b>	<b>46.596</b>	<b>16.074</b>	<b>43.271</b>	<b>15.142</b>	<b>43.678</b>	<b>14.667</b>	<b>44.222</b>	<b>14.465</b>	<b>44.069</b>	<b>14.230</b>	<b>42.274</b>	<b>13.824</b>	<b>40.338</b>	<b>13.864</b>	<b>44.765</b>	<b>17.198</b>	<b>36.051</b>	<b>15.946</b>

FUENTE: Datos suministrados por la Dirección Gral. de Programas, Proyectos y Estadística Educativa.

NOTA: Elaboración propia en base a la fuente citada.

DIRECCION GENERAL DE PROGRAMACION Y ESTADISTICA HACENDAL.

PROVINCIA DE SANTA FE

ALUMNOS POR GRADO DE ESCUELAS PRIMARIAS NIVEL EGB 1,2 Y 3 COMUNES OFICIAL Y PRIVADO  
PARTICIPACION POR DEPARTAMENTO EN EL TOTAL PROVINCIAL - PERIODO 2006

DEPARTAMENTO	MATRICULA	AÑO DE ESTUDIO																	
		1º		2º		3º		4º		5º		6º		7º		8º		9º	
		OFICIAL	PRIVADO	OFICIAL	PRIVADO	OFICIAL	PRIVADO	OFICIAL	PRIVADO	OFICIAL	PRIVADO	OFICIAL	PRIVADO	OFICIAL	PRIVADO	OFICIAL	PRIVADO	OFICIAL	PRIVADO
Belgrano	1,27	0,14	0,02	0,11	0,02	0,12	0,02	0,12	0,02	0,13	0,02	0,13	0,02	0,11	0,02	0,12	0,03	0,09	0,02
Caseros	2,12	0,21	0,04	0,18	0,04	0,18	0,04	0,18	0,04	0,21	0,03	0,18	0,04	0,19	0,04	0,20	0,06	0,18	0,06
Castellanos	5,34	0,57	0,07	0,53	0,07	0,54	0,07	0,54	0,06	0,55	0,07	0,51	0,07	0,49	0,07	0,47	0,13	0,41	0,12
Constitución	2,45	0,24	0,05	0,23	0,04	0,23	0,04	0,23	0,04	0,23	0,04	0,22	0,04	0,23	0,04	0,21	0,08	0,18	0,07
Garay	0,84	0,11	0,00	0,10	0,00	0,10	0,00	0,10	0,00	0,10	0,00	0,09	0,00	0,09	0,00	0,06	0,02	0,04	0,02
Gral. López	5,88	0,54	0,15	0,50	0,14	0,53	0,14	0,55	0,12	0,54	0,13	0,52	0,12	0,51	0,12	0,51	0,18	0,44	0,16
Gral. Obligado	6,97	0,79	0,11	0,68	0,10	0,67	0,11	0,67	0,11	0,66	0,10	0,64	0,11	0,59	0,12	0,67	0,18	0,51	0,16
Iriondo	1,84	0,17	0,04	0,16	0,03	0,16	0,04	0,17	0,03	0,17	0,04	0,17	0,03	0,16	0,04	0,19	0,05	0,16	0,04
La Capital	16,67	1,33	0,69	1,28	0,65	1,29	0,64	1,30	0,62	1,24	0,60	1,21	0,59	1,14	0,57	1,31	0,60	1,06	0,55
Las Colonias	2,95	0,29	0,06	0,27	0,06	0,27	0,05	0,26	0,06	0,27	0,06	0,28	0,05	0,26	0,05	0,25	0,10	0,22	0,10
9 de Julio	1,32	0,17	0,01	0,15	0,01	0,14	0,01	0,14	0,01	0,14	0,01	0,12	0,01	0,11	0,02	0,13	0,01	0,09	0,01
Rosario	35,57	2,72	1,51	2,53	1,42	2,58	1,35	2,67	1,34	2,66	1,33	2,54	1,28	2,43	1,27	2,85	1,44	2,29	1,36
San Cristóbal	2,44	0,25	0,04	0,23	0,04	0,23	0,04	0,24	0,04	0,23	0,03	0,22	0,04	0,23	0,04	0,23	0,06	0,19	0,05
San Javier	1,34	0,13	0,04	0,12	0,03	0,12	0,03	0,13	0,03	0,11	0,03	0,13	0,03	0,10	0,03	0,14	0,02	0,10	0,02
San Jerónimo	2,51	0,27	0,03	0,25	0,03	0,26	0,03	0,26	0,03	0,27	0,02	0,25	0,03	0,24	0,02	0,25	0,04	0,21	0,04
San Justo	1,43	0,16	0,02	0,14	0,02	0,15	0,02	0,15	0,02	0,14	0,02	0,13	0,02	0,13	0,02	0,13	0,04	0,10	0,03
San Lorenzo	5,02	0,45	0,15	0,42	0,13	0,40	0,13	0,41	0,14	0,42	0,13	0,41	0,12	0,40	0,13	0,52	0,15	0,38	0,14
San Martín	1,81	0,18	0,03	0,18	0,02	0,18	0,02	0,17	0,02	0,19	0,03	0,18	0,02	0,17	0,02	0,14	0,07	0,13	0,06
Vera	2,23	0,24	0,04	0,23	0,04	0,22	0,04	0,20	0,04	0,21	0,04	0,21	0,04	0,18	0,04	0,20	0,05	0,16	0,05
<b>TOTAL</b>	<b>100,00</b>	<b>8,95</b>	<b>3,09</b>	<b>8,31</b>	<b>2,91</b>	<b>8,39</b>	<b>2,82</b>	<b>8,49</b>	<b>2,78</b>	<b>8,46</b>	<b>2,73</b>	<b>8,12</b>	<b>2,66</b>	<b>7,75</b>	<b>2,66</b>	<b>8,60</b>	<b>3,30</b>	<b>6,92</b>	<b>3,06</b>

FUENTE: Datos suministrados por la Dirección Gral. de Programas, Proyectos y Estadística Educativa.

NOTA: Elaboración propia en base a la fuente citada.

DIRECCION GENERAL DE PROGRAMACION Y ESTADISTICA HACENDAL.

PROVINCIA DE SANTA FE

ALUMNOS POR GRADO DE ESCUELAS PRIMARIAS NIVEL EGB 1,2 Y 3 COMUNES OFICIAL Y PRIVADO  
POR DEPARTAMENTO - PERIODO 2007

DEPARTAMENTO	MATRICULA	AÑO DE ESTUDIO																	
		1º		2º		3º		4º		5º		6º		7º		8º		9º	
		OFICIAL	PRIVADO	OFICIAL	PRIVADO	OFICIAL	PRIVADO	OFICIAL	PRIVADO	OFICIAL	PRIVADO	OFICIAL	PRIVADO	OFICIAL	PRIVADO	OFICIAL	PRIVADO	OFICIAL	PRIVADO
Belgrano	6.557	606	113	710	110	645	93	652	91	661	92	637	86	608	95	642	118	474	124
Caseros	10.979	877	217	1.074	214	949	227	948	205	1.020	193	1.028	193	935	232	1.082	321	946	318
Castellanos	27.898	2.905	375	2.907	389	2.748	341	2.866	340	2.767	329	2.802	353	2.547	361	2.463	704	2.062	639
Constitución	12.885	1.154	264	1.285	238	1.217	231	1.186	206	1.216	226	1.189	226	1.188	209	1.168	409	915	358
Garay	4.385	504		570		542		525		510		519		468		309	121	220	97
Gral. López	30.119	2.461	725	2.904	737	2.589	709	2.785	691	2.744	617	2.726	667	2.574	627	2.727	912	2.123	801
Gral. Obligado	35.265	3.310	581	4.104	583	3.329	551	3.327	551	3.213	559	3.230	523	2.991	641	3.408	884	2.642	838
Iriondo	9.541	756	194	914	196	858	170	828	197	875	181	886	180	856	173	966	259	828	224
La Capital	87.446	6.384	3.573	7.327	3.559	6.602	3.284	6.702	3.377	6.478	3.136	6.263	2.993	6.000	3.020	7.099	3.168	5.649	2.832
Las Colonias	15.495	1.488	341	1.486	330	1.387	320	1.432	270	1.370	291	1.379	290	1.432	263	1.348	529	1.041	498
9 de Julio	6.868	720	83	889	74	772	73	719	65	689	68	670	67	578	70	731	64	463	73
Rosario	182.604	11.555	7.563	14.829	7.834	13.103	7.240	13.154	7.021	13.400	6.887	13.217	6.773	12.408	6.672	15.225	7.569	11.414	6.740
San Cristóbal	12.726	1.172	184	1.317	207	1.264	205	1.233	220	1.278	192	1.145	194	1.106	201	1.260	263	997	288
San Javier	6.913	558	178	676	176	613	165	608	163	661	171	580	165	626	149	722	116	474	112
San Jerónimo	12.991	1.307	132	1.372	140	1.279	138	1.337	143	1.355	111	1.325	113	1.268	123	1.358	183	1.138	169
San Justo	7.391	669	97	835	106	742	87	822	95	714	94	701	91	647	99	719	201	494	178
San Lorenzo	25.995	2.162	670	2.507	761	2.129	655	2.144	660	2.135	687	2.110	661	2.051	653	2.652	737	1.943	678
San Martín	9.302	837	141	972	121	936	124	973	110	870	120	958	131	922	92	746	319	619	311
Vera	11.518	1.060	234	1.301	210	1.134	212	1.093	231	1.066	215	1.018	207	983	223	1.104	208	806	213
<b>TOTAL</b>	<b>516.878</b>	<b>40.485</b>	<b>15.665</b>	<b>47.979</b>	<b>15.985</b>	<b>42.838</b>	<b>14.825</b>	<b>43.334</b>	<b>14.636</b>	<b>43.022</b>	<b>14.169</b>	<b>42.383</b>	<b>13.913</b>	<b>40.188</b>	<b>13.903</b>	<b>45.729</b>	<b>17.085</b>	<b>35.248</b>	<b>15.491</b>

FUENTE: Datos suministrados por la Dirección Gral. de Programas, Proyectos y Estadística Educativa.

NOTA: Elaboración propia en base a la fuente citada.

DIRECCION GENERAL DE PROGRAMACION Y ESTADISTICA HACENDAL.

PROVINCIA DE SANTA FE

ALUMNOS POR GRADO DE ESCUELAS PRIMARIAS NIVEL EGB 1,2 Y 3 COMUNES OFICIAL Y PRIVADO  
PARTICIPACION POR DEPARTAMENTO EN EL TOTAL PROVINCIAL - PERIODO 2007

DEPARTAMENTO	MATRICULA	AÑO DE ESTUDIO																	
		1º		2º		3º		4º		5º		6º		7º		8º		9º	
		OFICIAL	PRIVADO	OFICIAL	PRIVADO	OFICIAL	PRIVADO	OFICIAL	PRIVADO	OFICIAL	PRIVADO	OFICIAL	PRIVADO	OFICIAL	PRIVADO	OFICIAL	PRIVADO	OFICIAL	PRIVADO
Belgrano	1,27	0,12	0,02	0,14	0,02	0,12	0,02	0,13	0,02	0,13	0,02	0,12	0,02	0,12	0,02	0,12	0,02	0,09	0,02
Caseros	2,12	0,17	0,04	0,21	0,04	0,18	0,04	0,18	0,04	0,20	0,04	0,20	0,04	0,18	0,04	0,21	0,06	0,18	0,06
Castellanos	5,40	0,56	0,07	0,56	0,08	0,53	0,07	0,55	0,07	0,54	0,06	0,54	0,07	0,49	0,07	0,48	0,14	0,40	0,12
Constitución	2,49	0,22	0,05	0,25	0,05	0,24	0,04	0,23	0,04	0,24	0,04	0,23	0,04	0,23	0,04	0,23	0,08	0,18	0,07
Garay	0,85	0,10	0,00	0,11	0,00	0,10	0,00	0,10	0,00	0,10	0,00	0,10	0,00	0,09	0,00	0,06	0,02	0,04	0,02
Gral. López	5,83	0,48	0,14	0,56	0,14	0,50	0,14	0,54	0,13	0,53	0,12	0,53	0,13	0,50	0,12	0,53	0,18	0,41	0,15
Gral. Obligado	6,82	0,64	0,11	0,79	0,11	0,64	0,11	0,64	0,11	0,62	0,11	0,62	0,10	0,58	0,12	0,66	0,17	0,51	0,16
Iriondo	1,85	0,15	0,04	0,18	0,04	0,17	0,03	0,16	0,04	0,17	0,04	0,17	0,03	0,17	0,03	0,19	0,05	0,16	0,04
La Capital	16,92	1,24	0,69	1,42	0,69	1,28	0,64	1,30	0,65	1,25	0,61	1,21	0,58	1,16	0,58	1,37	0,61	1,09	0,55
Las Colonias	3,00	0,29	0,07	0,29	0,06	0,27	0,06	0,28	0,05	0,27	0,06	0,27	0,06	0,28	0,05	0,26	0,10	0,20	0,10
9 de Julio	1,33	0,14	0,02	0,17	0,01	0,15	0,01	0,14	0,01	0,13	0,01	0,13	0,01	0,11	0,01	0,14	0,01	0,09	0,01
Rosario	35,33	2,24	1,46	2,87	1,52	2,54	1,40	2,54	1,36	2,59	1,33	2,56	1,31	2,40	1,29	2,95	1,46	2,21	1,30
San Cristóbal	2,46	0,23	0,04	0,25	0,04	0,24	0,04	0,24	0,04	0,25	0,04	0,22	0,04	0,21	0,04	0,24	0,05	0,19	0,06
San Javier	1,34	0,11	0,03	0,13	0,03	0,12	0,03	0,12	0,03	0,13	0,03	0,11	0,03	0,12	0,03	0,14	0,02	0,09	0,02
San Jerónimo	2,51	0,25	0,03	0,27	0,03	0,25	0,03	0,26	0,03	0,26	0,02	0,26	0,02	0,25	0,02	0,26	0,04	0,22	0,03
San Justo	1,43	0,13	0,02	0,16	0,02	0,14	0,02	0,16	0,02	0,14	0,02	0,14	0,02	0,13	0,02	0,14	0,04	0,10	0,03
San Lorenzo	5,03	0,42	0,13	0,49	0,15	0,41	0,13	0,41	0,13	0,41	0,13	0,41	0,13	0,40	0,13	0,51	0,14	0,38	0,13
San Martín	1,80	0,16	0,03	0,19	0,02	0,18	0,02	0,19	0,02	0,17	0,02	0,19	0,03	0,18	0,02	0,14	0,06	0,12	0,06
Vera	2,23	0,21	0,05	0,25	0,04	0,22	0,04	0,21	0,04	0,21	0,04	0,20	0,04	0,19	0,04	0,21	0,04	0,16	0,04
<b>TOTAL</b>	<b>100,00</b>	<b>7,83</b>	<b>3,03</b>	<b>9,28</b>	<b>3,09</b>	<b>8,29</b>	<b>2,87</b>	<b>8,38</b>	<b>2,83</b>	<b>8,32</b>	<b>2,74</b>	<b>8,20</b>	<b>2,69</b>	<b>7,78</b>	<b>2,69</b>	<b>8,85</b>	<b>3,31</b>	<b>6,82</b>	<b>3,00</b>

FUENTE: Datos suministrados por la Dirección Gral. de Programas, Proyectos y Estadística Educativa.

NOTA: Elaboración propia en base a la fuente citada.

DIRECCION GENERAL DE PROGRAMACION Y ESTADISTICA HACENDAL.

PROVINCIA DE SANTA FE

ALUMNOS POR AÑO DE ESTUDIO DE ESCUELAS PRIMARIAS COMUNES OFICIAL Y PRIVADO

POR DEPARTAMENTO - PERIODO 2008

DEPARTAMENTO	MATRICULA	AÑO DE ESTUDIO													
		1º		2º		3º		4º		5º		6º		7º	
		OFICIAL	PRIVADO	OFICIAL	PRIVADO	OFICIAL	PRIVADO	OFICIAL	PRIVADO	OFICIAL	PRIVADO	OFICIAL	PRIVADO	OFICIAL	PRIVADO
Belgrano	5.159	590	105	650	112	693	112	642	88	631	90	644	92	624	86
Caseros	7.974	900	214	890	218	998	212	931	214	914	198	945	185	942	213
Castellanos	22.141	2.850	377	2.889	361	2.899	373	2.801	350	2.821	328	2.775	324	2.648	345
Constitución	10.001	1.157	272	1.194	252	1.272	194	1.182	207	1.181	209	1.206	244	1.227	204
Garay	3.496	428		510		545		527		503		482		501	
Gral. López	23.589	2.469	724	2.550	706	2.810	733	2.656	721	2.815	708	2.762	649	2.615	671
Gral. Obligado	27.995	3.302	623	3.651	644	3.858	635	3.344	608	3.245	612	3.148	607	3.059	659
Iriondo	7.250	737	197	824	198	893	191	875	169	832	203	882	185	890	174
La Capital	68.034	6.118	3.459	6.826	3.648	6.895	3.558	6.548	3.257	6.456	3.283	6.371	3.015	5.985	2.615
Las Colonias	12.088	1.376	321	1.530	344	1.501	334	1.383	318	1.440	266	1.344	285	1.362	284
9 de Julio	5.556	767	65	748	80	828	68	779	69	693	59	665	68	604	63
Rosario	138.928	11.021	7.669	12.959	7.654	13.592	7.586	13.076	7.310	12.717	6.853	12.955	6.876	12.317	6.343
San Cristóbal	9.852	1.127	197	1.205	186	1.274	213	1.267	202	1.218	220	1.225	218	1.140	160
San Javier	5.311	508	172	557	175	691	174	581	171	601	160	624	172	566	159
San Jerónimo	10.016	1.239	142	1.329	136	1.331	131	1.287	141	1.288	153	1.319	134	1.280	106
San Justo	5.803	690	94	742	97	791	102	766	84	794	95	713	95	638	102
San Lorenzo	19.791	1.964	701	2.367	691	2.309	730	2.193	654	2.123	659	1.998	692	2.040	670
San Martín	7.274	871	130	858	141	962	138	964	124	928	109	857	122	944	126
Vera	8.891	1.040	229	1.101	228	1.167	208	1.102	213	1.016	235	1.009	215	937	191
<b>TOTAL</b>	<b>399.149</b>	<b>39.154</b>	<b>15.691</b>	<b>43.380</b>	<b>15.871</b>	<b>45.309</b>	<b>15.692</b>	<b>42.904</b>	<b>14.900</b>	<b>42.216</b>	<b>14.440</b>	<b>41.924</b>	<b>14.178</b>	<b>40.319</b>	<b>13.171</b>

FUENTE: Datos suministrados por la Dirección Gral. de Programas, Proyectos y Estadística Educativa.

NOTA: Elaboración propia en base a la fuente citada.

Al cambiar el sistema educativo se registra los grados de 1º a 7º.

DIRECCION GENERAL DE PROGRAMACION Y ESTADISTICA HACENDAL.

PROVINCIA DE SANTA FE

ALUMNOS POR GRADO DE ESCUELAS PRIMARIAS COMUNES OFICIAL Y PRIVADO

PARTICIPACION POR DEPARTAMENTO EN EL TOTAL PROVINCIAL - PERIODO 2008

DEPARTAMENTO	MATRICULA	AÑO DE ESTUDIO													
		1º		2º		3º		4º		5º		6º		7º	
		OFICIAL	PRIVADO	OFICIAL	PRIVADO	OFICIAL	PRIVADO	OFICIAL	PRIVADO	OFICIAL	PRIVADO	OFICIAL	PRIVADO	OFICIAL	PRIVADO
Belgrano	1,29	0,15	0,03	0,16	0,03	0,17	0,03	0,16	0,02	0,16	0,02	0,16	0,02	0,16	0,02
Caseros	2,00	0,23	0,05	0,22	0,05	0,25	0,05	0,23	0,05	0,23	0,05	0,24	0,05	0,24	0,05
Castellanos	5,55	0,71	0,09	0,72	0,09	0,73	0,09	0,70	0,09	0,71	0,08	0,70	0,08	0,66	0,09
Constitución	2,51	0,29	0,07	0,30	0,06	0,32	0,05	0,30	0,05	0,30	0,05	0,30	0,06	0,31	0,05
Garay	0,88	0,11	0,00	0,13	0,00	0,14	0,00	0,13	0,00	0,13	0,00	0,12	0,00	0,13	0,00
Gral. López	5,91	0,62	0,18	0,64	0,18	0,70	0,18	0,67	0,18	0,71	0,18	0,69	0,16	0,66	0,17
Gral. Obligado	7,01	0,83	0,16	0,91	0,16	0,97	0,16	0,84	0,15	0,81	0,15	0,79	0,15	0,77	0,17
Iriondo	1,82	0,18	0,05	0,21	0,05	0,22	0,05	0,22	0,04	0,21	0,05	0,22	0,05	0,22	0,04
La Capital	17,04	1,53	0,87	1,71	0,91	1,73	0,89	1,64	0,82	1,62	0,82	1,60	0,76	1,50	0,66
Las Colonias	3,03	0,34	0,08	0,38	0,09	0,38	0,08	0,35	0,08	0,36	0,07	0,34	0,07	0,34	0,07
9 de Julio	1,39	0,19	0,02	0,19	0,02	0,21	0,02	0,20	0,02	0,17	0,01	0,17	0,02	0,15	0,02
Rosario	34,81	2,76	1,92	3,25	1,92	3,41	1,90	3,28	1,83	3,19	1,72	3,25	1,72	3,09	1,59
San Cristóbal	2,47	0,28	0,05	0,30	0,05	0,32	0,05	0,32	0,05	0,31	0,06	0,31	0,05	0,29	0,04
San Javier	1,33	0,13	0,04	0,14	0,04	0,17	0,04	0,15	0,04	0,15	0,04	0,16	0,04	0,14	0,04
San Jerónimo	2,51	0,31	0,04	0,33	0,03	0,33	0,03	0,32	0,04	0,32	0,04	0,33	0,03	0,32	0,03
San Justo	1,45	0,17	0,02	0,19	0,02	0,20	0,03	0,19	0,02	0,20	0,02	0,18	0,02	0,16	0,03
San Lorenzo	4,96	0,49	0,18	0,59	0,17	0,58	0,18	0,55	0,16	0,53	0,17	0,50	0,17	0,51	0,17
San Martín	1,82	0,22	0,03	0,21	0,04	0,24	0,03	0,24	0,03	0,23	0,03	0,21	0,03	0,24	0,03
Vera	2,23	0,26	0,06	0,28	0,06	0,29	0,05	0,28	0,05	0,25	0,06	0,25	0,05	0,23	0,05
<b>TOTAL</b>	<b>100,00</b>	<b>9,81</b>	<b>3,93</b>	<b>10,87</b>	<b>3,98</b>	<b>11,35</b>	<b>3,93</b>	<b>10,75</b>	<b>3,73</b>	<b>10,58</b>	<b>3,62</b>	<b>10,50</b>	<b>3,55</b>	<b>10,10</b>	<b>3,30</b>

FUENTE: Datos suministrados por la Dirección Gral. de Programas, Proyectos y Estadística Educativa.

NOTA: Elaboración propia en base a la fuente citada.

DIRECCION GENERAL DE PROGRAMACION Y ESTADISTICA HACENDAL.

PROVINCIA DE SANTA FE

ALUMNOS POR AÑO DE ESTUDIO DE ESCUELAS PRIMARIAS COMUNES OFICIAL Y PRIVADO

POR DEPARTAMENTO - PERIODO 2009

DEPARTAMENTO	MATRICULA	AÑO DE ESTUDIO													
		1º		2º		3º		4º		5º		6º		7º	
		OFICIAL	PRIVADO	OFICIAL	PRIVADO	OFICIAL	PRIVADO	OFICIAL	PRIVADO	OFICIAL	PRIVADO	OFICIAL	PRIVADO	OFICIAL	PRIVADO
<b>Belgrano</b>	<b>5.158</b>	670	114	602	102	626	107	687	108	621	88	633	89	623	88
<b>Caseros</b>	<b>8.142</b>	1.018	231	924	206	905	214	1.042	218	923	217	930	195	931	188
<b>Castellanos</b>	<b>22.279</b>	3.218	348	2.715	359	2.844	348	2.895	361	2.784	334	2.768	333	2.640	332
<b>Constitución</b>	<b>9.990</b>	1.231	238	1.131	219	1.199	260	1.257	208	1.231	210	1.213	189	1.190	214
<b>Garay</b>	<b>3.552</b>	529		440		532		538		535		497		481	
<b>Gral. López</b>	<b>23.252</b>	2.746	734	2.470	720	2.523	708	2.739	695	2.639	684	2.685	686	2.611	612
<b>Gral. Obligado</b>	<b>28.166</b>	3.748	582	3.415	556	3.554	582	3.847	562	3.334	538	3.215	542	3.142	549
<b>Iriondo</b>	<b>6.924</b>	826	183	754	183	785	191	823	186	838	169	775	202	827	182
<b>La Capital</b>	<b>68.247</b>	6.727	3.573	6.099	3.390	6.623	3.438	6.691	3.405	6.512	3.133	6.381	3.210	6.123	2.942
<b>Las Colonias</b>	<b>12.191</b>	1.563	308	1.389	325	1.478	345	1.466	317	1.357	317	1.455	269	1.329	273
<b>9 de Julio</b>	<b>5.514</b>	803	74	762	64	683	68	799	70	765	65	640	59	599	63
<b>Rosario</b>	<b>135.773</b>	12.519	7.880	11.313	7.316	12.166	7.378	13.251	7.338	12.414	6.945	12.103	6.587	11.957	6.606
<b>San Cristóbal</b>	<b>9.902</b>	1.287	225	1.109	202	1.178	181	1.249	209	1.245	210	1.197	215	1.189	206
<b>San Javier</b>	<b>5.270</b>	597	185	521	172	563	188	639	166	553	166	589	164	607	160
<b>San Jerónimo</b>	<b>9.990</b>	1.412	143	1.250	142	1.275	132	1.329	130	1.250	138	1.250	147	1.257	135
<b>San Justo</b>	<b>5.814</b>	777	101	694	90	719	104	798	103	711	94	746	99	662	116
<b>San Lorenzo</b>	<b>20.079</b>	2.401	796	1.955	707	2.157	699	2.481	744	2.201	659	1.988	643	1.949	699
<b>San Martín</b>	<b>7.302</b>	983	133	860	129	875	140	950	126	986	119	914	104	861	122
<b>Vera</b>	<b>8.926</b>	1.128	223	1.074	227	1.106	214	1.097	204	1.086	209	1.002	229	919	208
<b>TOTAL</b>	<b>396.471</b>	<b>44.183</b>	<b>16.071</b>	<b>39.477</b>	<b>15.109</b>	<b>41.791</b>	<b>15.297</b>	<b>44.578</b>	<b>15.150</b>	<b>41.985</b>	<b>14.295</b>	<b>40.981</b>	<b>13.962</b>	<b>39.897</b>	<b>13.695</b>

FUENTE: Datos suministrados por la Dirección Gral. de Programas, Proyectos y Estadística Educativa.

NOTA: Elaboración propia en base a la fuente citada.

A partir del Año 2008 se cambia el sistema educativo registrándose los grados de 1º a 7º.

DIRECCION GENERAL DE PROGRAMACION Y ESTADISTICA HACENDAL.



PROVINCIA DE SANTA FE

ALUMNOS POR GRADO DE ESCUELAS PRIMARIAS COMUNES OFICIAL Y PRIVADO

PARTICIPACION POR DEPARTAMENTO EN EL TOTAL PROVINCIAL - PERIODO 2009

DEPARTAMENTO	MATRICULA	AÑO DE ESTUDIO													
		1º		2º		3º		4º		5º		6º		7º	
		OFICIAL	PRIVADO	OFICIAL	PRIVADO	OFICIAL	PRIVADO	OFICIAL	PRIVADO	OFICIAL	PRIVADO	OFICIAL	PRIVADO	OFICIAL	PRIVADO
Belgrano	1,30	0,17	0,03	0,15	0,03	0,16	0,03	0,17	0,03	0,16	0,02	0,16	0,02	0,16	0,02
Caseros	2,05	0,26	0,06	0,23	0,05	0,23	0,05	0,26	0,05	0,23	0,05	0,23	0,05	0,23	0,05
Castellanos	5,62	0,81	0,09	0,68	0,09	0,72	0,09	0,73	0,09	0,70	0,08	0,70	0,08	0,67	0,08
Constitución	2,52	0,31	0,06	0,29	0,06	0,30	0,07	0,32	0,05	0,31	0,05	0,31	0,05	0,30	0,05
Garay	0,90	0,13	0,00	0,11	0,00	0,13	0,00	0,14	0,00	0,13	0,00	0,13	0,00	0,12	0,00
Gral. López	5,86	0,69	0,19	0,62	0,18	0,64	0,18	0,69	0,18	0,67	0,17	0,68	0,17	0,66	0,15
Gral. Obligado	7,10	0,95	0,15	0,86	0,14	0,90	0,15	0,97	0,14	0,84	0,14	0,81	0,14	0,79	0,14
Iriondo	1,75	0,21	0,05	0,19	0,05	0,20	0,05	0,21	0,05	0,21	0,04	0,20	0,05	0,21	0,05
La Capital	17,21	1,70	0,90	1,54	0,86	1,67	0,87	1,69	0,86	1,64	0,79	1,61	0,81	1,54	0,74
Las Colonias	3,07	0,39	0,08	0,35	0,08	0,37	0,09	0,37	0,08	0,34	0,08	0,37	0,07	0,34	0,07
9 de Julio	1,39	0,20	0,02	0,19	0,02	0,17	0,02	0,20	0,02	0,19	0,02	0,16	0,01	0,15	0,02
Rosario	34,25	3,16	1,99	2,85	1,85	3,07	1,86	3,34	1,85	3,13	1,75	3,05	1,66	3,02	1,67
San Cristóbal	2,50	0,32	0,06	0,28	0,05	0,30	0,05	0,32	0,05	0,31	0,05	0,30	0,05	0,30	0,05
San Javier	1,33	0,15	0,05	0,13	0,04	0,14	0,05	0,16	0,04	0,14	0,04	0,15	0,04	0,15	0,04
San Jerónimo	2,52	0,36	0,04	0,32	0,04	0,32	0,03	0,34	0,03	0,32	0,03	0,32	0,04	0,32	0,03
San Justo	1,47	0,20	0,03	0,18	0,02	0,18	0,03	0,20	0,03	0,18	0,02	0,19	0,02	0,17	0,03
San Lorenzo	5,06	0,61	0,20	0,49	0,18	0,54	0,18	0,63	0,19	0,56	0,17	0,50	0,16	0,49	0,18
San Martín	1,84	0,25	0,03	0,22	0,03	0,22	0,04	0,24	0,03	0,25	0,03	0,23	0,03	0,22	0,03
Vera	2,25	0,28	0,06	0,27	0,06	0,28	0,05	0,28	0,05	0,27	0,05	0,25	0,06	0,23	0,05
<b>TOTAL</b>	<b>100,00</b>	<b>11,14</b>	<b>4,05</b>	<b>9,96</b>	<b>3,81</b>	<b>10,54</b>	<b>3,86</b>	<b>11,24</b>	<b>3,82</b>	<b>10,59</b>	<b>3,61</b>	<b>10,34</b>	<b>3,52</b>	<b>10,06</b>	<b>3,45</b>

FUENTE: Datos suministrados por la Dirección Gral. de Programas, Proyectos y Estadística Educativa.

NOTA: Elaboración propia en base a la fuente citada.

DIRECCION GENERAL DE PROGRAMACION Y ESTADISTICA HACENDAL.

PROVINCIA DE SANTA FE

ALUMNOS POR AÑO DE ESTUDIO DE ESCUELAS PRIMARIAS COMUNES OFICIAL Y PRIVADO  
POR DEPARTAMENTO - PERIODO 2010

DEPARTAMENTO	MATRICULA	AÑO DE ESTUDIO													
		1º		2º		3º		4º		5º		6º		7º	
		OFICIAL	PRIVADO	OFICIAL	PRIVADO	OFICIAL	PRIVADO	OFICIAL	PRIVADO	OFICIAL	PRIVADO	OFICIAL	PRIVADO	OFICIAL	PRIVADO
Belgrano	5.021	624	116	644	111	576	102	638	97	667	104	592	89	570	91
Caseros	8.160	971	221	987	232	931	204	918	209	1.042	209	923	213	908	192
Castellanos	21.948	2.943	349	2.997	371	2.724	359	2.766	340	2.820	366	2.695	291	2.601	326
Constitución	10.082	1.301	244	1.174	233	1.171	253	1.200	249	1.290	196	1.212	205	1.168	186
Garay	3.446	455		507		428		518		529		528		481	
Gral. López	22.733	2.731	717	2.600	701	2.392	708	2.516	649	2.655	645	2.541	653	2.547	678
Gral. Obligado	27.878	3.579	561	3.589	571	3.407	548	3.557	569	3.641	547	3.277	538	2.965	529
Iriondo	7.064	886	192	866	182	767	186	827	195	848	189	834	165	730	197
La Capital	68.198	6.946	3.518	6.521	3.445	6.090	3.316	6.440	3.394	6.615	3.293	6.267	3.124	6.183	3.046
Las Colonias	12.073	1.534	339	1.438	305	1.361	304	1.446	341	1.446	301	1.342	321	1.347	248
9 de Julio	5.354	731	67	725	66	679	63	684	62	757	67	737	60	599	57
Rosario	134.911	12.433	7.771	11.958	7.488	11.187	7.275	12.163	7.113	12.910	7.139	12.186	6.677	12.071	6.540
San Cristóbal	9.640	1.284	214	1.269	215	1.108	203	1.136	175	1.218	192	1.144	203	1.051	228
San Javier	5.078	556	173	578	183	539	166	559	172	628	161	549	149	506	159
San Jerónimo	9.939	1.376	149	1.351	139	1.203	144	1.276	137	1.283	117	1.244	130	1.242	148
San Justo	5.669	682	98	758	96	694	90	715	101	760	101	697	90	679	108
San Lorenzo	20.139	2.378	797	2.207	743	1.954	716	2.232	715	2.287	684	2.062	645	2.082	637
San Martín	7.299	1.020	109	970	129	854	127	840	142	933	123	932	117	900	103
Vera	8.718	1.042	206	1.074	216	1.101	208	1.061	212	1.047	187	1.059	201	888	216
<b>TOTAL</b>	<b>393.350</b>	<b>43.472</b>	<b>15.841</b>	<b>42.213</b>	<b>15.426</b>	<b>39.166</b>	<b>14.972</b>	<b>41.492</b>	<b>14.872</b>	<b>43.376</b>	<b>14.621</b>	<b>40.821</b>	<b>13.871</b>	<b>39.518</b>	<b>13.689</b>

FUENTE: Datos suministrados por la Dirección Gral. de Programas, Proyectos y Estadística Educativa.

NOTA: Elaboración propia en base a la fuente citada.

A partir del Año 2008 se cambia el sistema educativo registrándose los grados de 1º a 7º.

DIRECCION GENERAL DE PROGRAMACION Y ESTADISTICA HACENDAL.

PROVINCIA DE SANTA FE

ALUMNOS POR GRADO DE ESCUELAS PRIMARIAS COMUNES OFICIAL Y PRIVADO

PARTICIPACION POR DEPARTAMENTO EN EL TOTAL PROVINCIAL - PERIODO 2010

DEPARTAMENTO	MATRICULA	AÑO DE ESTUDIO													
		1º		2º		3º		4º		5º		6º		7º	
		OFICIAL	PRIVADO	OFICIAL	PRIVADO	OFICIAL	PRIVADO	OFICIAL	PRIVADO	OFICIAL	PRIVADO	OFICIAL	PRIVADO	OFICIAL	PRIVADO
Belgrano	1,28	0,16	0,03	0,16	0,03	0,15	0,03	0,16	0,02	0,17	0,03	0,15	0,02	0,14	0,02
Caseros	2,07	0,25	0,06	0,25	0,06	0,24	0,05	0,23	0,05	0,26	0,05	0,23	0,05	0,23	0,05
Castellanos	5,58	0,75	0,09	0,76	0,09	0,69	0,09	0,70	0,09	0,72	0,09	0,69	0,07	0,66	0,08
Constitución	2,56	0,33	0,06	0,30	0,06	0,30	0,06	0,31	0,06	0,33	0,05	0,31	0,05	0,30	0,05
Garay	0,88	0,12	0,00	0,13	0,00	0,11	0,00	0,13	0,00	0,13	0,00	0,13	0,00	0,12	0,00
Gral. López	5,78	0,69	0,18	0,66	0,18	0,61	0,18	0,64	0,16	0,67	0,16	0,65	0,17	0,65	0,17
Gral. Obligado	7,09	0,91	0,14	0,91	0,15	0,87	0,14	0,90	0,14	0,93	0,14	0,83	0,14	0,75	0,13
Iriondo	1,80	0,23	0,05	0,22	0,05	0,19	0,05	0,21	0,05	0,22	0,05	0,21	0,04	0,19	0,05
La Capital	17,34	1,77	0,89	1,66	0,88	1,55	0,84	1,64	0,86	1,68	0,84	1,59	0,79	1,57	0,77
Las Colonias	3,07	0,39	0,09	0,37	0,08	0,35	0,08	0,37	0,09	0,37	0,08	0,34	0,08	0,34	0,06
9 de Julio	1,36	0,19	0,02	0,18	0,02	0,17	0,02	0,17	0,02	0,19	0,02	0,19	0,02	0,15	0,01
Rosario	34,30	3,16	1,98	3,04	1,90	2,84	1,85	3,09	1,81	3,28	1,81	3,10	1,70	3,07	1,66
San Cristóbal	2,45	0,33	0,05	0,32	0,05	0,28	0,05	0,29	0,04	0,31	0,05	0,29	0,05	0,27	0,06
San Javier	1,29	0,14	0,04	0,15	0,05	0,14	0,04	0,14	0,04	0,16	0,04	0,14	0,04	0,13	0,04
San Jerónimo	2,53	0,35	0,04	0,34	0,04	0,31	0,04	0,32	0,03	0,33	0,03	0,32	0,03	0,32	0,04
San Justo	1,44	0,17	0,02	0,19	0,02	0,18	0,02	0,18	0,03	0,19	0,03	0,18	0,02	0,17	0,03
San Lorenzo	5,12	0,60	0,20	0,56	0,19	0,50	0,18	0,57	0,18	0,58	0,17	0,52	0,16	0,53	0,16
San Martín	1,86	0,26	0,03	0,25	0,03	0,22	0,03	0,21	0,04	0,24	0,03	0,24	0,03	0,23	0,03
Vera	2,22	0,26	0,05	0,27	0,05	0,28	0,05	0,27	0,05	0,27	0,05	0,27	0,05	0,23	0,05
<b>TOTAL</b>	<b>100,00</b>	<b>11,05</b>	<b>4,03</b>	<b>10,73</b>	<b>3,92</b>	<b>9,96</b>	<b>3,81</b>	<b>10,55</b>	<b>3,78</b>	<b>11,03</b>	<b>3,72</b>	<b>10,38</b>	<b>3,53</b>	<b>10,05</b>	<b>3,48</b>

FUENTE: Datos suministrados por la Dirección Gral. de Programas, Proyectos y Estadística Educativa.

NOTA: Elaboración propia en base a la fuente citada.

DIRECCION GENERAL DE PROGRAMACION Y ESTADISTICA HACENDAL.

PROVINCIA DE SANTA FE

ALUMNOS POR AÑO DE ESTUDIO DE ESCUELAS PRIMARIAS COMUNES OFICIAL Y PRIVADO

POR DEPARTAMENTO - PERIODO 2011

DEPARTAMENTO	MATRICULA	AÑO DE ESTUDIO													
		1º		2º		3º		4º		5º		6º		7º	
		OFICIAL	PRIVADO	OFICIAL	PRIVADO	OFICIAL	PRIVADO	OFICIAL	PRIVADO	OFICIAL	PRIVADO	OFICIAL	PRIVADO	OFICIAL	PRIVADO
Belgrano	5.174	673	114	618	111	659	108	602	102	648	97	637	106	609	90
Caseros	8.176	986	221	983	215	974	228	910	200	924	212	1.023	205	888	207
Castellanos	22.270	3.019	388	2.825	314	2.946	373	2.743	368	2.784	338	2.838	371	2.625	338
Constitución	9.946	1.257	268	1.223	244	1.156	225	1.125	247	1.183	239	1.211	189	1.177	202
Garay	3.284	371		452		503		416		499		527		516	
Gral. López	22.230	2.444	699	2.631	702	2.535	684	2.406	690	2.429	629	2.625	628	2.460	668
Gral. Obligado	27.506	3.310	517	3.410	551	3.518	563	3.311	555	3.413	566	3.561	552	3.069	610
Iriondo	6.894	817	212	815	192	821	174	746	178	808	189	795	185	798	164
La Capital	67.330	6.530	3.587	6.761	3.337	6.472	3.346	5.972	3.235	6.368	3.237	6.310	3.171	6.094	2.910
Las Colonias	12.103	1.485	328	1.394	341	1.423	310	1.371	307	1.425	336	1.426	305	1.327	325
9 de Julio	5.294	693	68	681	63	704	62	711	58	688	62	698	64	685	57
Rosario	133.765	12.494	7.877	12.009	7.516	11.888	7.230	11.310	6.923	11.831	6.943	12.382	6.891	11.815	6.656
San Cristóbal	9.531	1.157	207	1.258	207	1.226	209	1.066	194	1.131	173	1.177	182	1.156	188
San Javier	4.866	446	179	552	171	527	180	502	161	545	175	600	159	528	141
San Jerónimo	9.816	1.288	148	1.318	145	1.340	138	1.197	147	1.254	127	1.256	128	1.201	129
San Justo	5.558	701	91	671	92	754	89	699	87	707	102	726	102	646	91
San Lorenzo	20.304	2.369	741	2.283	733	2.239	794	2.065	691	2.139	663	2.207	676	2.057	647
San Martín	7.295	903	124	997	105	959	126	863	130	872	133	922	124	922	115
Vera	8.589	1.035	234	985	202	1.037	199	1.069	215	1.013	204	1.010	188	984	214
<b>TOTAL</b>	<b>389.931</b>	<b>41.978</b>	<b>16.003</b>	<b>41.866</b>	<b>15.241</b>	<b>41.681</b>	<b>15.038</b>	<b>39.084</b>	<b>14.488</b>	<b>40.661</b>	<b>14.425</b>	<b>41.931</b>	<b>14.226</b>	<b>39.557</b>	<b>13.752</b>

FUENTE: Datos suministrados por la Dirección Gral. de Programas, Proyectos y Estadística Educativa.

NOTA: Elaboración propia en base a la fuente citada.

A partir del Año 2008 se cambia el sistema educativo registrándose los grados de 1º a 7º.

DIRECCION GENERAL DE PROGRAMACION Y ESTADISTICA HACENDAL.

**PROVINCIA DE SANTA FE**

**ALUMNOS POR GRADO DE ESCUELAS PRIMARIAS COMUNES OFICIAL Y PRIVADO**

**PARTICIPACION POR DEPARTAMENTO EN EL TOTAL PROVINCIAL - PERIODO 2011**

DEPARTAMENTO	MATRICULA	AÑO DE ESTUDIO													
		1º		2º		3º		4º		5º		6º		7º	
		OFICIAL	PRIVADO	OFICIAL	PRIVADO	OFICIAL	PRIVADO	OFICIAL	PRIVADO	OFICIAL	PRIVADO	OFICIAL	PRIVADO	OFICIAL	PRIVADO
<b>Belgrano</b>	<b>1,33</b>	0,17	0,03	0,16	0,03	0,17	0,03	0,15	0,03	0,17	0,02	0,16	0,03	0,16	0,02
<b>Caseros</b>	<b>2,10</b>	0,25	0,06	0,25	0,06	0,25	0,06	0,23	0,05	0,24	0,05	0,26	0,05	0,23	0,05
<b>Castellanos</b>	<b>5,71</b>	0,77	0,10	0,72	0,08	0,76	0,10	0,70	0,09	0,71	0,09	0,73	0,10	0,67	0,09
<b>Constitución</b>	<b>2,55</b>	0,32	0,07	0,31	0,06	0,30	0,06	0,29	0,06	0,30	0,06	0,31	0,05	0,30	0,05
<b>Garay</b>	<b>0,84</b>	0,10	0,00	0,12	0,00	0,13	0,00	0,11	0,00	0,13	0,00	0,14	0,00	0,13	0,00
<b>Gral. López</b>	<b>5,70</b>	0,63	0,18	0,67	0,18	0,65	0,18	0,62	0,18	0,62	0,16	0,67	0,16	0,63	0,17
<b>Gral. Obligado</b>	<b>7,05</b>	0,85	0,13	0,87	0,14	0,90	0,14	0,85	0,14	0,88	0,15	0,91	0,14	0,79	0,16
<b>Iriondo</b>	<b>1,77</b>	0,21	0,05	0,21	0,05	0,21	0,04	0,19	0,05	0,21	0,05	0,20	0,05	0,20	0,04
<b>La Capital</b>	<b>17,27</b>	1,67	0,92	1,73	0,86	1,66	0,86	1,53	0,83	1,63	0,83	1,62	0,81	1,56	0,75
<b>Las Colonias</b>	<b>3,10</b>	0,38	0,08	0,36	0,09	0,36	0,08	0,35	0,08	0,37	0,09	0,37	0,08	0,34	0,08
<b>9 de Julio</b>	<b>1,36</b>	0,18	0,02	0,17	0,02	0,18	0,02	0,18	0,01	0,18	0,02	0,18	0,02	0,18	0,01
<b>Rosario</b>	<b>34,30</b>	3,20	2,02	3,08	1,93	3,05	1,85	2,90	1,78	3,03	1,78	3,18	1,77	3,03	1,71
<b>San Cristóbal</b>	<b>2,44</b>	0,30	0,05	0,32	0,05	0,31	0,05	0,27	0,05	0,29	0,04	0,30	0,05	0,30	0,05
<b>San Javier</b>	<b>1,25</b>	0,11	0,05	0,14	0,04	0,14	0,05	0,13	0,04	0,14	0,04	0,15	0,04	0,14	0,04
<b>San Jerónimo</b>	<b>2,52</b>	0,33	0,04	0,34	0,04	0,34	0,04	0,31	0,04	0,32	0,03	0,32	0,03	0,31	0,03
<b>San Justo</b>	<b>1,43</b>	0,18	0,02	0,17	0,02	0,19	0,02	0,18	0,02	0,18	0,03	0,19	0,03	0,17	0,02
<b>San Lorenzo</b>	<b>5,21</b>	0,61	0,19	0,59	0,19	0,57	0,20	0,53	0,18	0,55	0,17	0,57	0,17	0,53	0,17
<b>San Martín</b>	<b>1,87</b>	0,23	0,03	0,26	0,03	0,25	0,03	0,22	0,03	0,22	0,03	0,24	0,03	0,24	0,03
<b>Vera</b>	<b>2,20</b>	0,27	0,06	0,25	0,05	0,27	0,05	0,27	0,06	0,26	0,05	0,26	0,05	0,25	0,05
<b>TOTAL</b>	<b>100,00</b>	<b>10,77</b>	<b>4,10</b>	<b>10,74</b>	<b>3,91</b>	<b>10,69</b>	<b>3,86</b>	<b>10,02</b>	<b>3,72</b>	<b>10,43</b>	<b>3,70</b>	<b>10,75</b>	<b>3,65</b>	<b>10,14</b>	<b>3,53</b>

FUENTE: Datos suministrados por la Dirección Gral. de Programas, Proyectos y Estadística Educativa.

NOTA: Elaboración propia en base a la fuente citada.

**DIRECCION GENERAL DE PROGRAMACION Y ESTADISTICA HACENDAL.**

PROVINCIA DE SANTA FE

ALUMNOS POR AÑO DE ESTUDIO DE ESCUELAS PRIMARIAS COMUNES OFICIAL Y PRIVADO  
POR DEPARTAMENTO - PERIODO 2012

DEPARTAMENTO	MATRICULA	AÑO DE ESTUDIO													
		1º		2º		3º		4º		5º		6º		7º	
		OFICIAL	PRIVADO	OFICIAL	PRIVADO	OFICIAL	PRIVADO	OFICIAL	PRIVADO	OFICIAL	PRIVADO	OFICIAL	PRIVADO	OFICIAL	PRIVADO
Belgrano	5.152	636	119	639	112	622	109	675	101	598	101	619	101	616	104
Caseros	8.064	958	210	962	195	1.004	190	1.003	200	898	172	905	185	972	210
Castellanos	22.146	2.876	373	2.909	391	2.799	348	2.882	371	2.705	358	2.728	340	2.708	358
Constitución	9.992	1.213	248	1.211	266	1.216	241	1.146	224	1.161	240	1.176	233	1.233	184
Garay	3.070	322		383		453		497		421		479		515	
Gral. López	22.177	2.503	719	2.405	693	2.593	689	2.583	686	2.382	669	2.438	639	2.536	642
Gral. Obligado	26.628	2.910	530	3.130	514	3.361	549	3.454	557	3.284	550	3.270	561	3.330	628
Iriondo	6.967	801	200	791	208	828	188	838	174	751	179	829	189	809	182
La Capital	66.161	5.688	3.326	6.432	3.382	6.686	3.268	6.545	3.181	5.965	3.091	6.294	3.094	6.182	3.027
Las Colonias	12.185	1.440	308	1.436	312	1.450	341	1.443	304	1.365	311	1.411	337	1.420	307
9 de Julio	5.077	582	75	634	67	667	61	725	58	704	58	671	61	651	63
Rosario	132.976	12.375	7.611	12.088	7.684	11.726	7.327	11.984	7.110	10.960	6.778	11.622	6.813	12.081	6.817
San Cristóbal	9.459	1.050	213	1.157	207	1.270	199	1.247	217	1.082	180	1.127	174	1.141	195
San Javier	4.639	361	138	430	182	537	167	547	175	500	156	529	174	583	160
San Jerónimo	9.655	1.160	121	1.248	146	1.313	138	1.341	137	1.201	146	1.218	126	1.232	128
San Justo	5.443	591	104	661	90	696	84	754	88	695	88	685	99	697	111
San Lorenzo	20.457	2.329	813	2.328	705	2.217	717	2.340	745	1.984	665	2.105	653	2.188	668
San Martín	7.253	871	125	894	124	1.006	105	974	129	863	126	863	128	923	122
Vera	8.257	883	210	990	226	976	186	1.012	201	1.044	207	1.007	200	906	209
<b>TOTAL</b>	<b>385.758</b>	<b>39.549</b>	<b>15.443</b>	<b>40.728</b>	<b>15.504</b>	<b>41.420</b>	<b>14.907</b>	<b>41.990</b>	<b>14.658</b>	<b>38.563</b>	<b>14.075</b>	<b>39.976</b>	<b>14.107</b>	<b>40.723</b>	<b>14.115</b>

FUENTE: Datos suministrados por la Dirección Gral. de Programas, Proyectos y Estadística Educativa.

NOTA: Elaboración propia en base a la fuente citada.

A partir del Año 2008 se cambia el sistema educativo registrándose los grados de 1º a 7º.

DIRECCION GENERAL DE PROGRAMACION Y ESTADISTICA HACENDAL.

PROVINCIA DE SANTA FE

ALUMNOS POR GRADO DE ESCUELAS PRIMARIAS COMUNES OFICIAL Y PRIVADO

PARTICIPACION POR DEPARTAMENTO EN EL TOTAL PROVINCIAL - PERIODO 2012

DEPARTAMENTO	MATRICULA	AÑO DE ESTUDIO													
		1º		2º		3º		4º		5º		6º		7º	
		OFICIAL	PRIVADO	OFICIAL	PRIVADO	OFICIAL	PRIVADO	OFICIAL	PRIVADO	OFICIAL	PRIVADO	OFICIAL	PRIVADO	OFICIAL	PRIVADO
Belgrano	1,34	0,16	0,03	0,17	0,03	0,16	0,03	0,17	0,03	0,16	0,03	0,16	0,03	0,16	0,03
Caseros	2,09	0,25	0,05	0,25	0,05	0,26	0,05	0,26	0,05	0,23	0,04	0,23	0,05	0,25	0,05
Castellanos	5,74	0,75	0,10	0,75	0,10	0,73	0,09	0,75	0,10	0,70	0,09	0,71	0,09	0,70	0,09
Constitución	2,59	0,31	0,06	0,31	0,07	0,32	0,06	0,30	0,06	0,30	0,06	0,30	0,06	0,32	0,05
Garay	0,80	0,08	0,00	0,10	0,00	0,12	0,00	0,13	0,00	0,11	0,00	0,12	0,00	0,13	0,00
Gral. López	5,75	0,65	0,19	0,62	0,18	0,67	0,18	0,67	0,18	0,62	0,17	0,63	0,17	0,66	0,17
Gral. Obligado	6,90	0,75	0,14	0,81	0,13	0,87	0,14	0,90	0,14	0,85	0,14	0,85	0,15	0,86	0,16
Iriondo	1,81	0,21	0,05	0,21	0,05	0,21	0,05	0,22	0,05	0,19	0,05	0,21	0,05	0,21	0,05
La Capital	17,15	1,47	0,86	1,67	0,88	1,73	0,85	1,70	0,82	1,55	0,80	1,63	0,80	1,60	0,78
Las Colonias	3,16	0,37	0,08	0,37	0,08	0,38	0,09	0,37	0,08	0,35	0,08	0,37	0,09	0,37	0,08
9 de Julio	1,32	0,15	0,02	0,16	0,02	0,17	0,02	0,19	0,02	0,18	0,02	0,17	0,02	0,17	0,02
Rosario	34,47	3,21	1,97	3,13	1,99	3,04	1,90	3,11	1,84	2,84	1,76	3,01	1,77	3,13	1,77
San Cristóbal	2,45	0,27	0,06	0,30	0,05	0,33	0,05	0,32	0,06	0,28	0,05	0,29	0,05	0,30	0,05
San Javier	1,20	0,09	0,04	0,11	0,05	0,14	0,04	0,14	0,05	0,13	0,04	0,14	0,05	0,15	0,04
San Jerónimo	2,50	0,30	0,03	0,32	0,04	0,34	0,04	0,35	0,04	0,31	0,04	0,32	0,03	0,32	0,03
San Justo	1,41	0,15	0,03	0,17	0,02	0,18	0,02	0,20	0,02	0,18	0,02	0,18	0,03	0,18	0,03
San Lorenzo	5,30	0,60	0,21	0,60	0,18	0,57	0,19	0,61	0,19	0,51	0,17	0,55	0,17	0,57	0,17
San Martín	1,88	0,23	0,03	0,23	0,03	0,26	0,03	0,25	0,03	0,22	0,03	0,22	0,03	0,24	0,03
Vera	2,14	0,23	0,05	0,26	0,06	0,25	0,05	0,26	0,05	0,27	0,05	0,26	0,05	0,23	0,05
<b>TOTAL</b>	<b>100,00</b>	<b>10,25</b>	<b>4,00</b>	<b>10,56</b>	<b>4,02</b>	<b>10,74</b>	<b>3,86</b>	<b>10,89</b>	<b>3,80</b>	<b>10,00</b>	<b>3,65</b>	<b>10,36</b>	<b>3,66</b>	<b>10,56</b>	<b>3,66</b>

FUENTE: Datos suministrados por la Dirección Gral. de Programas, Proyectos y Estadística Educativa.

NOTA: Elaboración propia en base a la fuente citada.

DIRECCION GENERAL DE PROGRAMACION Y ESTADISTICA HACENDAL.

PROVINCIA DE SANTA FE

ALUMNOS POR AÑO DE ESTUDIO DE ESCUELAS PRIMARIAS COMUNES OFICIAL Y PRIVADO

POR DEPARTAMENTO - PERIODO 2013

DEPARTAMENTO	MATRICULA	AÑO DE ESTUDIO													
		1º		2º		3º		4º		5º		6º		7º	
		OFICIAL	PRIVADO	OFICIAL	PRIVADO	OFICIAL	PRIVADO	OFICIAL	PRIVADO	OFICIAL	PRIVADO	OFICIAL	PRIVADO	OFICIAL	PRIVADO
Belgrano	5.052	589	95	633	112	652	108	626	108	661	101	568	102	599	98
Caseros	8.002	899	208	945	207	981	189	1.009	178	987	193	920	169	912	205
Castellanos	21.933	2.767	305	2.815	371	2.860	383	2.821	345	2.865	362	2.699	353	2.650	337
Constitución	9.891	1.157	256	1.173	250	1.204	262	1.218	240	1.149	219	1.125	238	1.167	233
Garay	2.825	315		317		378		446		476		403		490	
Gral. López	21.914	2.433	691	2.424	710	2.384	690	2.613	674	2.539	671	2.360	673	2.412	640
Gral. Obligado	25.615	2.723	500	2.842	531	3.099	509	3.379	541	3.403	564	3.225	544	3.129	626
Iriondo	6.843	740	198	785	188	806	207	832	180	838	171	745	168	799	186
La Capital	64.497	5.279	3.228	5.672	3.224	6.340	3.376	6.618	3.203	6.378	3.153	5.842	3.058	6.091	3.035
Las Colonias	12.549	1.406	334	1.406	309	1.499	307	1.544	342	1.556	302	1.480	308	1.420	336
9 de Julio	4.851	577	62	538	70	649	70	666	60	704	59	649	57	627	63
Rosario	132.072	12.827	7.388	12.071	7.539	11.906	7.505	11.806	7.230	11.618	6.899	10.728	6.606	11.327	6.622
San Cristóbal	9.084	974	191	1.041	215	1.131	203	1.232	201	1.203	202	1.044	197	1.079	171
San Javier	4.318	296	137	392	149	445	172	538	153	526	180	522	146	490	172
San Jerónimo	9.469	1.189	116	1.126	118	1.222	148	1.309	135	1.302	137	1.221	142	1.180	124
San Justo	5.307	614	89	606	102	679	88	691	82	733	87	677	90	656	113
San Lorenzo	20.441	2.328	681	2.248	798	2.280	695	2.291	717	2.282	733	1.962	667	2.119	640
San Martín	7.147	888	121	861	125	889	123	987	107	956	135	854	125	850	126
Vera	8.003	826	208	868	206	944	225	965	183	998	199	1.017	207	937	220
<b>TOTAL</b>	<b>379.813</b>	<b>38.827</b>	<b>14.808</b>	<b>38.763</b>	<b>15.224</b>	<b>40.348</b>	<b>15.260</b>	<b>41.591</b>	<b>14.679</b>	<b>41.174</b>	<b>14.367</b>	<b>38.041</b>	<b>13.850</b>	<b>38.934</b>	<b>13.947</b>

FUENTE: Datos suministrados por la Dirección Gral. de Programas, Proyectos y Estadística Educativa.

NOTA: Elaboración propia en base a la fuente citada.

A partir del Año 2008 se cambia el sistema educativo registrándose los grados de 1º a 7º.

DIRECCION GENERAL DE PROGRAMACION Y ESTADISTICA HACENDAL.



**PROVINCIA DE SANTA FE**

**ALUMNOS POR GRADO DE ESCUELAS PRIMARIAS COMUNES OFICIAL Y PRIVADO**

**PARTICIPACION POR DEPARTAMENTO EN EL TOTAL PROVINCIAL - PERIODO 2013**

DEPARTAMENTO	MATRICULA	AÑO DE ESTUDIO													
		1º		2º		3º		4º		5º		6º		7º	
		OFICIAL	PRIVADO	OFICIAL	PRIVADO	OFICIAL	PRIVADO	OFICIAL	PRIVADO	OFICIAL	PRIVADO	OFICIAL	PRIVADO	OFICIAL	PRIVADO
<b>Belgrano</b>	<b>1,33</b>	0,16	0,03	0,17	0,03	0,17	0,03	0,16	0,03	0,17	0,03	0,15	0,03	0,16	0,03
<b>Caseros</b>	<b>2,11</b>	0,24	0,05	0,25	0,05	0,26	0,05	0,27	0,05	0,26	0,05	0,24	0,04	0,24	0,05
<b>Castellanos</b>	<b>5,77</b>	0,73	0,08	0,74	0,10	0,75	0,10	0,74	0,09	0,75	0,10	0,71	0,09	0,70	0,09
<b>Constitución</b>	<b>2,60</b>	0,30	0,07	0,31	0,07	0,32	0,07	0,32	0,06	0,30	0,06	0,30	0,06	0,31	0,06
<b>Garay</b>	<b>0,74</b>	0,08	0,00	0,08	0,00	0,10	0,00	0,12	0,00	0,13	0,00	0,11	0,00	0,13	0,00
<b>Gral. López</b>	<b>5,77</b>	0,64	0,18	0,64	0,19	0,63	0,18	0,69	0,18	0,67	0,18	0,62	0,18	0,64	0,17
<b>Gral. Obligado</b>	<b>6,74</b>	0,72	0,13	0,75	0,14	0,82	0,13	0,89	0,14	0,90	0,15	0,85	0,14	0,82	0,16
<b>Iriondo</b>	<b>1,80</b>	0,19	0,05	0,21	0,05	0,21	0,05	0,22	0,05	0,22	0,05	0,20	0,04	0,21	0,05
<b>La Capital</b>	<b>16,98</b>	1,39	0,85	1,49	0,85	1,67	0,89	1,74	0,84	1,68	0,83	1,54	0,81	1,60	0,80
<b>Las Colonias</b>	<b>3,30</b>	0,37	0,09	0,37	0,08	0,39	0,08	0,41	0,09	0,41	0,08	0,39	0,08	0,37	0,09
<b>9 de Julio</b>	<b>1,28</b>	0,15	0,02	0,14	0,02	0,17	0,02	0,18	0,02	0,19	0,02	0,17	0,02	0,17	0,02
<b>Rosario</b>	<b>34,77</b>	3,38	1,95	3,18	1,98	3,13	1,98	3,11	1,90	3,06	1,82	2,82	1,74	2,98	1,74
<b>San Cristóbal</b>	<b>2,39</b>	0,26	0,05	0,27	0,06	0,30	0,05	0,32	0,05	0,32	0,05	0,27	0,05	0,28	0,05
<b>San Javier</b>	<b>1,14</b>	0,08	0,04	0,10	0,04	0,12	0,05	0,14	0,04	0,14	0,05	0,14	0,04	0,13	0,05
<b>San Jerónimo</b>	<b>2,49</b>	0,31	0,03	0,30	0,03	0,32	0,04	0,34	0,04	0,34	0,04	0,32	0,04	0,31	0,03
<b>San Justo</b>	<b>1,40</b>	0,16	0,02	0,16	0,03	0,18	0,02	0,18	0,02	0,19	0,02	0,18	0,02	0,17	0,03
<b>San Lorenzo</b>	<b>5,38</b>	0,61	0,18	0,59	0,21	0,60	0,18	0,60	0,19	0,60	0,19	0,52	0,18	0,56	0,17
<b>San Martín</b>	<b>1,88</b>	0,23	0,03	0,23	0,03	0,23	0,03	0,26	0,03	0,25	0,04	0,22	0,03	0,22	0,03
<b>Vera</b>	<b>2,11</b>	0,22	0,05	0,23	0,05	0,25	0,06	0,25	0,05	0,26	0,05	0,27	0,05	0,25	0,06
<b>TOTAL</b>	<b>100,00</b>	<b>10,22</b>	<b>3,90</b>	<b>10,21</b>	<b>4,01</b>	<b>10,62</b>	<b>4,02</b>	<b>10,95</b>	<b>3,86</b>	<b>10,84</b>	<b>3,78</b>	<b>10,02</b>	<b>3,65</b>	<b>10,25</b>	<b>3,67</b>

FUENTE: Datos suministrados por la Dirección Gral. de Programas, Proyectos y Estadística Educativa.

NOTA: Elaboración propia en base a la fuente citada.

**DIRECCION GENERAL DE PROGRAMACION Y ESTADISTICA HACENDAL.**

PROVINCIA DE SANTA FE

ALUMNOS POR AÑO DE ESTUDIO DE ESCUELAS PRIMARIAS COMUNES OFICIAL Y PRIVADO

POR DEPARTAMENTO - PERIODO 2014

DEPARTAMENTO	MATRICULA	AÑO DE ESTUDIO													
		1º		2º		3º		4º		5º		6º		7º	
		OFICIAL	PRIVADO	OFICIAL	PRIVADO	OFICIAL	PRIVADO	OFICIAL	PRIVADO	OFICIAL	PRIVADO	OFICIAL	PRIVADO	OFICIAL	PRIVADO
<b>Belgrano</b>	<b>5.056</b>	658	91	597	90	631	110	648	109	619	109	653	101	538	102
<b>Caseros</b>	<b>8.141</b>	946	189	901	206	959	211	1.005	208	998	203	997	214	908	196
<b>Castellanos</b>	<b>21.715</b>	2.636	367	2.688	354	2.768	377	2.862	380	2.784	348	2.870	366	2.567	348
<b>Constitución</b>	<b>9.683</b>	1.106	246	1.169	252	1.144	246	1.178	257	1.191	233	1.108	211	1.105	237
<b>Garay</b>	<b>2.684</b>	341		340		316		368		437		472		410	
<b>Gral. López</b>	<b>21.607</b>	2.211	668	2.405	679	2.448	694	2.394	678	2.593	672	2.518	668	2.298	681
<b>Gral. Obligado</b>	<b>24.989</b>	2.731	506	2.747	496	2.842	526	3.091	511	3.332	551	3.397	555	3.081	623
<b>Iriondo</b>	<b>6.881</b>	793	182	782	193	796	177	816	201	838	174	844	165	757	163
<b>La Capital</b>	<b>63.494</b>	5.183	3.154	5.473	3.205	5.750	3.207	6.262	3.327	6.565	3.154	6.343	3.086	5.800	2.985
<b>Las Colonias</b>	<b>11.945</b>	1.324	333	1.314	330	1.400	307	1.428	315	1.427	351	1.448	303	1.351	314
<b>9 de Julio</b>	<b>4.763</b>	557	67	596	62	545	65	686	67	650	60	667	60	626	55
<b>Rosario</b>	<b>132.987</b>	12.428	7.632	12.809	7.517	11.872	7.432	11.936	7.411	11.526	7.120	11.322	6.823	10.613	6.546
<b>San Cristóbal</b>	<b>9.086</b>	1.055	178	1.021	186	1.042	207	1.128	199	1.246	204	1.194	198	1.038	190
<b>San Javier</b>	<b>4.188</b>	369	162	313	147	387	151	452	171	538	150	527	179	496	146
<b>San Jerónimo</b>	<b>9.394</b>	1.124	122	1.207	111	1.134	118	1.225	146	1.316	131	1.316	140	1.162	142
<b>San Justo</b>	<b>5.229</b>	578	89	616	92	621	99	689	89	698	83	744	86	646	99
<b>San Lorenzo</b>	<b>20.694</b>	2.288	745	2.299	723	2.270	792	2.288	686	2.250	724	2.218	725	2.026	660
<b>San Martín</b>	<b>7.138</b>	868	104	899	120	850	124	887	125	972	107	964	128	866	124
<b>Vera</b>	<b>7.629</b>	715	204	807	197	857	201	926	227	935	183	986	197	957	237
<b>TOTAL</b>	<b>377.303</b>	<b>37.911</b>	<b>15.039</b>	<b>38.983</b>	<b>14.960</b>	<b>38.632</b>	<b>15.044</b>	<b>40.269</b>	<b>15.107</b>	<b>40.915</b>	<b>14.557</b>	<b>40.588</b>	<b>14.205</b>	<b>37.245</b>	<b>13.848</b>

FUENTE: Datos suministrados por la Dirección Gral. de Programas, Proyectos y Estadística Educativa.

NOTA: Elaboración propia en base a la fuente citada.

A partir del Año 2008 se cambia el sistema educativo registrándose los grados de 1º a 7º.

DIRECCION GENERAL DE PROGRAMACION Y ESTADISTICA HACENDAL.

PROVINCIA DE SANTA FE

ALUMNOS POR GRADO DE ESCUELAS PRIMARIAS COMUNES OFICIAL Y PRIVADO

PARTICIPACION POR DEPARTAMENTO EN EL TOTAL PROVINCIAL - PERIODO 2014

DEPARTAMENTO	MATRICULA	AÑO DE ESTUDIO													
		1º		2º		3º		4º		5º		6º		7º	
		OFICIAL	PRIVADO	OFICIAL	PRIVADO	OFICIAL	PRIVADO	OFICIAL	PRIVADO	OFICIAL	PRIVADO	OFICIAL	PRIVADO	OFICIAL	PRIVADO
<b>Belgrano</b>	<b>1,34</b>	0,17	0,02	0,16	0,02	0,17	0,03	0,17	0,03	0,16	0,03	0,17	0,03	0,14	0,03
<b>Caseros</b>	<b>2,16</b>	0,25	0,05	0,24	0,05	0,25	0,06	0,27	0,06	0,26	0,05	0,26	0,06	0,24	0,05
<b>Castellanos</b>	<b>5,76</b>	0,70	0,10	0,71	0,09	0,73	0,10	0,76	0,10	0,74	0,09	0,76	0,10	0,68	0,09
<b>Constitución</b>	<b>2,57</b>	0,29	0,07	0,31	0,07	0,30	0,07	0,31	0,07	0,32	0,06	0,29	0,06	0,29	0,06
<b>Garay</b>	<b>0,71</b>	0,09	0,00	0,09	0,00	0,08	0,00	0,10	0,00	0,12	0,00	0,13	0,00	0,11	0,00
<b>Gral. López</b>	<b>5,73</b>	0,59	0,18	0,64	0,18	0,65	0,18	0,63	0,18	0,69	0,18	0,67	0,18	0,61	0,18
<b>Gral. Obligado</b>	<b>6,62</b>	0,72	0,13	0,73	0,13	0,75	0,14	0,82	0,14	0,88	0,15	0,90	0,15	0,82	0,17
<b>Iriondo</b>	<b>1,82</b>	0,21	0,05	0,21	0,05	0,21	0,05	0,22	0,05	0,22	0,05	0,22	0,04	0,20	0,04
<b>La Capital</b>	<b>16,83</b>	1,37	0,84	1,45	0,85	1,52	0,85	1,66	0,88	1,74	0,84	1,68	0,82	1,54	0,79
<b>Las Colonias</b>	<b>3,17</b>	0,35	0,09	0,35	0,09	0,37	0,08	0,38	0,08	0,38	0,09	0,38	0,08	0,36	0,08
<b>9 de Julio</b>	<b>1,26</b>	0,15	0,02	0,16	0,02	0,14	0,02	0,18	0,02	0,17	0,02	0,18	0,02	0,17	0,01
<b>Rosario</b>	<b>35,25</b>	3,29	2,02	3,39	1,99	3,15	1,97	3,16	1,96	3,05	1,89	3,00	1,81	2,81	1,73
<b>San Cristóbal</b>	<b>2,41</b>	0,28	0,05	0,27	0,05	0,28	0,05	0,30	0,05	0,33	0,05	0,32	0,05	0,28	0,05
<b>San Javier</b>	<b>1,11</b>	0,10	0,04	0,08	0,04	0,10	0,04	0,12	0,05	0,14	0,04	0,14	0,05	0,13	0,04
<b>San Jerónimo</b>	<b>2,49</b>	0,30	0,03	0,32	0,03	0,30	0,03	0,32	0,04	0,35	0,03	0,35	0,04	0,31	0,04
<b>San Justo</b>	<b>1,39</b>	0,15	0,02	0,16	0,02	0,16	0,03	0,18	0,02	0,18	0,02	0,20	0,02	0,17	0,03
<b>San Lorenzo</b>	<b>5,48</b>	0,61	0,20	0,61	0,19	0,60	0,21	0,61	0,18	0,60	0,19	0,59	0,19	0,54	0,17
<b>San Martín</b>	<b>1,89</b>	0,23	0,03	0,24	0,03	0,23	0,03	0,24	0,03	0,26	0,03	0,26	0,03	0,23	0,03
<b>Vera</b>	<b>2,02</b>	0,19	0,05	0,21	0,05	0,23	0,05	0,25	0,06	0,25	0,05	0,26	0,05	0,25	0,06
<b>TOTAL</b>	<b>100,00</b>	<b>10,05</b>	<b>3,99</b>	<b>10,33</b>	<b>3,96</b>	<b>10,24</b>	<b>3,99</b>	<b>10,67</b>	<b>4,00</b>	<b>10,84</b>	<b>3,86</b>	<b>10,76</b>	<b>3,76</b>	<b>9,87</b>	<b>3,67</b>

FUENTE: Datos suministrados por la Dirección Gral. de Programas, Proyectos y Estadística Educativa.

NOTA: Elaboración propia en base a la fuente citada.

DIRECCION GENERAL DE PROGRAMACION Y ESTADISTICA HACENDAL.

PROVINCIA DE SANTA FE

ALUMNOS POR AÑO DE ESTUDIO DE ESCUELAS MEDIAS COMUNES OFICIAL Y PRIVADO  
POR DEPARTAMENTO - PERIODO 1997

DEPARTAMENTO	MATRICULA	AÑO DE ESTUDIO													
		1º		2º		3º		4º		5º		6º		7º	
		OFICIAL	PRIVADO	OFICIAL	PRIVADO	OFICIAL	PRIVADO	OFICIAL	PRIVADO	OFICIAL	PRIVADO	OFICIAL	PRIVADO	OFICIAL	PRIVADO
Belgrano	2.437	558	110	464	91	402	45	327	44	302	51	43			
Caseros	5.655	1.112	311	990	306	852	203	753	211	588	170	106	53		
Castellanos	8.533	1.884	582	1.415	464	1.075	474	965	371	765	384	154			
Constitución	6.143	957	544	766	442	1.043	426	552	355	452	327	165	114		
Garay	1.129	303	86	232	60	151	41	109	22	78	29	18			
Gral. López	11.396	2.491	781	1.913	655	1.509	614	1.292	492	992	464	164	29		
Gral. Obligado	9.991	2.225	954	1.548	744	1.103	683	873	526	684	467	184			
Iriondo	4.026	892	206	758	203	582	168	476	158	397	149	37			
La Capital	36.421	7.541	2.428	5.898	2.085	4.926	1.919	3.994	1.611	3.564	1.609	653	49	144	
Las Colonias	5.900	1.043	517	864	434	667	388	580	385	533	341	148			
9 de Julio	1.517	430	69	273	52	219	43	178	32	185	29	7			
Rosario	74.540	14.735	6.779	10.663	6.106	7.932	5.763	6.192	5.294	4.982	4.858	962	239	35	
San Cristóbal	4.206	1.018	222	888	168	583	147	438	120	414	138	70			
San Javier	1.615	394	96	306	79	233	65	186	60	118	69	9			
San Jerónimo	4.644	1.042	219	909	176	727	148	683	87	462	117	74			
San Justo	2.615	596	175	428	161	354	154	258	132	228	118	11			
San Lorenzo	9.921	2.542	577	1.719	477	1.292	461	1.020	407	854	384	171	17		
San Martín	3.488	611	319	487	281	375	308	340	207	284	229	47			
Vera	3.124	720	270	511	208	385	172	294	157	246	139	22			
<b>TOTAL</b>	<b>197.301</b>	<b>41.094</b>	<b>15.245</b>	<b>31.032</b>	<b>13.192</b>	<b>24.410</b>	<b>12.222</b>	<b>19.510</b>	<b>10.671</b>	<b>16.128</b>	<b>10.072</b>	<b>3.045</b>	<b>501</b>	<b>179</b>	

FUENTE: Datos suministrados por la Dirección Gral. de Programas, Proyectos y Estadística Educativa.

NOTA: Elaboración propia en base a la fuente citada.

DIRECCION GENERAL DE PROGRAMACION Y ESTADISTICA HACENDAL.

PROVINCIA DE SANTA FE

ALUMNOS POR AÑO DE ESTUDIO DE ESCUELAS MEDIAS COMUNES OFICIAL Y PRIVADO  
PARTICIPACION POR DEPARTAMENTO EN EL TOTAL PROVINCIAL- PERIODO 1997

DEPARTAMENTO	MATRICULA	AÑO DE ESTUDIO													
		1º		2º		3º		4º		5º		6º		7º	
		OFICIAL	PRIVADO	OFICIAL	PRIVADO	OFICIAL	PRIVADO	OFICIAL	PRIVADO	OFICIAL	PRIVADO	OFICIAL	PRIVADO	OFICIAL	PRIVADO
Belgrano	1,24	0,28	0,06	0,24	0,05	0,20	0,02	0,17	0,02	0,15	0,03	0,02	0,00	0,00	0,00
Caseros	2,87	0,56	0,16	0,50	0,16	0,43	0,10	0,38	0,11	0,30	0,09	0,05	0,03	0,00	0,00
Castellanos	4,32	0,95	0,29	0,72	0,24	0,54	0,24	0,49	0,19	0,39	0,19	0,08	0,00	0,00	0,00
Constitución	3,11	0,49	0,28	0,39	0,22	0,53	0,22	0,28	0,18	0,23	0,17	0,08	0,06	0,00	0,00
Garay	0,57	0,15	0,04	0,12	0,03	0,08	0,02	0,06	0,01	0,04	0,01	0,01	0,00	0,00	0,00
Gral. López	5,78	1,26	0,40	0,97	0,33	0,76	0,31	0,65	0,25	0,50	0,24	0,08	0,01	0,00	0,00
Gral. Obligado	5,06	1,13	0,48	0,78	0,38	0,56	0,35	0,44	0,27	0,35	0,24	0,09	0,00	0,00	0,00
Iriondo	2,04	0,45	0,10	0,38	0,10	0,29	0,09	0,24	0,08	0,20	0,08	0,02	0,00	0,00	0,00
La Capital	18,46	3,82	1,23	2,99	1,06	2,50	0,97	2,02	0,82	1,81	0,82	0,33	0,02	0,07	0,00
Las Colonias	2,99	0,53	0,26	0,44	0,22	0,34	0,20	0,29	0,20	0,27	0,17	0,08	0,00	0,00	0,00
9 de Julio	0,77	0,22	0,03	0,14	0,03	0,11	0,02	0,09	0,02	0,09	0,01	0,004	0,00	0,00	0,00
Rosario	37,78	7,47	3,44	5,40	3,09	4,02	2,92	3,14	2,68	2,53	2,46	0,49	0,12	0,02	0,00
San Cristóbal	2,13	0,52	0,11	0,45	0,09	0,30	0,07	0,22	0,06	0,21	0,07	0,04	0,00	0,00	0,00
San Javier	0,82	0,20	0,05	0,16	0,04	0,12	0,03	0,09	0,03	0,06	0,03	0,00	0,00	0,00	0,00
San Jerónimo	2,35	0,53	0,11	0,46	0,09	0,37	0,08	0,35	0,04	0,23	0,06	0,04	0,00	0,00	0,00
San Justo	1,33	0,30	0,09	0,22	0,08	0,18	0,08	0,13	0,07	0,12	0,06	0,01	0,00	0,00	0,00
San Lorenzo	5,03	1,29	0,29	0,87	0,24	0,65	0,23	0,52	0,21	0,43	0,19	0,09	0,01	0,00	0,00
San Martín	1,77	0,31	0,16	0,25	0,14	0,19	0,16	0,17	0,10	0,14	0,12	0,02	0,00	0,00	0,00
Vera	1,58	0,36	0,14	0,26	0,11	0,20	0,09	0,15	0,08	0,12	0,07	0,01	0,00	0,00	0,00
<b>TOTAL</b>	<b>100,00</b>	<b>20,83</b>	<b>7,73</b>	<b>15,73</b>	<b>6,69</b>	<b>12,37</b>	<b>6,19</b>	<b>9,89</b>	<b>5,41</b>	<b>8,17</b>	<b>5,10</b>	<b>1,54</b>	<b>0,25</b>	<b>0,09</b>	<b>0,00</b>

FUENTE: Datos suministrados por la Dirección Gral. de Programas, Proyectos y Estadística Educativa.

NOTA: Elaboración propia en base a la fuente citada.

DIRECCION GENERAL DE PROGRAMACION Y ESTADISTICA HACENDAL.

PROVINCIA DE SANTA FE

ALUMNOS POR AÑO DE ESTUDIO DE ESCUELAS MEDIAS COMUNES OFICIAL Y PRIVADO  
POR DEPARTAMENTO - PERIODO 1998

DEPARTAMENTO	MATRICULA	AÑO DE ESTUDIO													
		1º		2º		3º		4º		5º		6º		7º	
		OFICIAL	PRIVADO	OFICIAL	PRIVADO	OFICIAL	PRIVADO	OFICIAL	PRIVADO	OFICIAL	PRIVADO	OFICIAL	PRIVADO	OFICIAL	PRIVADO
Belgrano	2.395	545	113	465	100	361	77	336	40	286	34	38			
Caseros	5.867	1.171	359	916	299	890	265	788	180	677	195	78	49		
Castellanos	8.793	1.894	616	1.513	466	1.123	412	1.003	431	813	361	161			
Constitución	5.677	1.070	428	906	382	732	303	599	306	582	250	70	49		
Garay	1.146	291	79	225	60	161	35	130	35	88	19	23			
Gral. López	11.764	2.443	820	1.933	695	1.631	590	1.324	563	1.138	445	148	34		
Gral. Obligado	10.380	2.270	1.017	1.615	813	1.150	669	907	610	680	464	185			
Iriondo	4.110	963	245	719	148	603	160	528	150	405	152	37			
La Capital	36.513	7.513	2.385	6.243	2.117	4.754	1.786	4.181	1.717	3.429	1.491	704	59	134	
Las Colonias	6.044	1.058	550	823	426	746	394	628	365	529	372	153			
9 de Julio	1.593	496	64	288	49	241	41	201	32	148	25	8			
Rosario	76.162	14.744	7.079	10.775	6.256	8.147	5.568	6.872	5.389	5.305	4.790	959	233	45	
San Cristóbal	4.016	897	294	716	172	599	159	462	134	360	113	110			
San Javier	1.664	423	96	288	88	248	61	186	62	146	57	9			
San Jerónimo	4.796	1.133	178	932	191	734	152	623	134	557	85	77			
San Justo	2.675	581	177	455	161	337	149	287	143	247	121	17			
San Lorenzo	10.148	2.565	694	1.750	548	1.212	429	1.099	380	902	360	193	16		
San Martín	3.601	635	337	494	274	402	266	336	271	309	225	52			
Vera	3.084	692	239	534	226	379	156	308	143	247	146	14			
<b>TOTAL</b>	<b>200.428</b>	<b>41.384</b>	<b>15.770</b>	<b>31.590</b>	<b>13.471</b>	<b>24.450</b>	<b>11.672</b>	<b>20.798</b>	<b>11.085</b>	<b>16.848</b>	<b>9.705</b>	<b>3.036</b>	<b>440</b>	<b>179</b>	<b>0</b>

FUENTE: Datos suministrados por la Dirección Gral. de Programas, Proyectos y Estadística Educativa.

NOTA: Elaboración propia en base a la fuente citada.

DIRECCION GENERAL DE PROGRAMACION Y ESTADISTICA HACENDAL.

PROVINCIA DE SANTA FE

ALUMNOS POR AÑO DE ESTUDIO DE ESCUELAS MEDIAS COMUNES OFICIAL Y PRIVADO  
PARTICIPACION POR DEPARTAMENTO EN EL TOTAL PROVINCIAL - PERIODO 1998

DEPARTAMENTO	MATRICULA	AÑO DE ESTUDIO													
		1°		2°		3°		4°		5°		6°		7°	
		OFICIAL	PRIVADO	OFICIAL	PRIVADO	OFICIAL	PRIVADO	OFICIAL	PRIVADO	OFICIAL	PRIVADO	OFICIAL	PRIVADO	OFICIAL	PRIVADO
Belgrano	1,19	0,27	0,06	0,23	0,05	0,18	0,04	0,17	0,02	0,14	0,02	0,02	0,00	0,00	0,00
Caseros	2,93	0,58	0,18	0,46	0,15	0,44	0,13	0,39	0,09	0,34	0,10	0,04	0,02	0,00	0,00
Castellanos	4,39	0,94	0,31	0,75	0,23	0,56	0,21	0,50	0,22	0,41	0,18	0,08	0,00	0,00	0,00
Constitución	2,83	0,53	0,21	0,45	0,19	0,37	0,15	0,30	0,15	0,29	0,12	0,03	0,02	0,00	0,00
Garay	0,57	0,15	0,04	0,11	0,03	0,08	0,02	0,06	0,02	0,04	0,01	0,01	0,00	0,00	0,00
Gral. López	5,87	1,22	0,41	0,96	0,35	0,81	0,29	0,66	0,28	0,57	0,22	0,07	0,02	0,00	0,00
Gral. Obligado	5,18	1,13	0,51	0,81	0,41	0,57	0,33	0,45	0,30	0,34	0,23	0,09	0,00	0,00	0,00
Iriondo	2,05	0,48	0,12	0,36	0,07	0,30	0,08	0,26	0,07	0,20	0,08	0,02	0,00	0,00	0,00
La Capital	18,22	3,75	1,19	3,11	1,06	2,37	0,89	2,09	0,86	1,71	0,74	0,35	0,03	0,07	0,00
Las Colonias	3,02	0,53	0,27	0,41	0,21	0,37	0,20	0,31	0,18	0,26	0,19	0,08	0,00	0,00	0,00
9 de Julio	0,79	0,25	0,03	0,14	0,02	0,12	0,02	0,10	0,02	0,07	0,01	0,00	0,00	0,00	0,00
Rosario	38,00	7,36	3,53	5,38	3,12	4,06	2,78	3,43	2,69	2,65	2,39	0,48	0,12	0,02	0,00
San Cristóbal	2,00	0,45	0,15	0,36	0,09	0,30	0,08	0,23	0,07	0,18	0,06	0,05	0,00	0,00	0,00
San Javier	0,83	0,21	0,05	0,14	0,04	0,12	0,03	0,09	0,03	0,07	0,03	0,00	0,00	0,00	0,00
San Jerónimo	2,39	0,57	0,09	0,47	0,10	0,37	0,08	0,31	0,07	0,28	0,04	0,04	0,00	0,00	0,00
San Justo	1,33	0,29	0,09	0,23	0,08	0,17	0,07	0,14	0,07	0,12	0,06	0,01	0,00	0,00	0,00
San Lorenzo	5,06	1,28	0,35	0,87	0,27	0,60	0,21	0,55	0,19	0,45	0,18	0,10	0,01	0,00	0,00
San Martín	1,80	0,32	0,17	0,25	0,14	0,20	0,13	0,17	0,14	0,15	0,11	0,03	0,00	0,00	0,00
Vera	1,54	0,35	0,12	0,27	0,11	0,19	0,08	0,15	0,07	0,12	0,07	0,01	0,00	0,00	0,00
<b>TOTAL</b>	<b>100,00</b>	<b>20,65</b>	<b>7,87</b>	<b>15,76</b>	<b>6,72</b>	<b>12,20</b>	<b>5,82</b>	<b>10,38</b>	<b>5,53</b>	<b>8,41</b>	<b>4,84</b>	<b>1,51</b>	<b>0,22</b>	<b>0,09</b>	<b>0,00</b>

FUENTE: Datos suministrados por la Dirección Gral. de Programas, Proyectos y Estadística Educativa.

NOTA: Elaboración propia en base a la fuente citada.

DIRECCION GENERAL DE PROGRAMACION Y ESTADISTICA HACENDAL.

PROVINCIA DE SANTA FE

ALUMNOS POR AÑO DE ESTUDIO DE ESCUELAS MEDIAS COMUNES OFICIAL Y PRIVADO  
POR DEPARTAMENTO - PERIODO 1999

DEPARTAMENTO	MATRICULA	AÑO DE ESTUDIO											
		2º		3º		4º		5º		6º		7º	
		OFICIAL	PRIVADO	OFICIAL	PRIVADO	OFICIAL	PRIVADO	OFICIAL	PRIVADO	OFICIAL	PRIVADO	OFICIAL	PRIVADO
Belgrano	1.787	488	90	374	77	323	59	299	36	41			
Caseros	4.267	1.021	283	787	216	786	191	697	145	91	50		
Castellanos	6.713	1.586	528	1.298	434	1.048	386	864	413	156			
Constitución	4.152	911	340	758	293	645	274	524	278	78	51		
Garay	838	236	73	157	35	132	31	111	35	28			
Gral. López	8.790	1.932	719	1.691	644	1.387	545	1.126	530	188	28		
Gral. Obligado	7.464	1.724	796	1.278	718	959	568	718	528	175			
Iriondo	3.075	802	218	599	154	520	156	445	144	37			
La Capital	26.744	6.157	2.028	4.871	1.883	4.024	1.674	3.574	1.621	732	46	134	
Las Colonias	4.593	875	481	726	419	664	384	536	353	155			
9 de Julio	1.071	331	49	236	43	188	30	157	29	8			
Rosario	54.412	10.894	6.523	7.987	5.693	6.734	5.108	5.475	4.908	888	178	24	
San Cristóbal	3.080	803	224	596	146	541	140	393	129	108			
San Javier	1.212	302	97	227	78	224	60	159	59	6			
San Jerónimo	3.536	947	150	766	171	627	137	522	128	88			
San Justo	1.902	421	155	372	149	280	120	257	128	20			
San Lorenzo	7.183	1.879	554	1.312	448	1.020	385	922	388	255	20		
San Martín	2.697	541	311	425	240	342	240	292	241	65			
Vera	2.175	521	203	405	185	292	136	266	140	27			
<b>TOTAL</b>	<b>145.691</b>	<b>32.371</b>	<b>13.822</b>	<b>24.865</b>	<b>12.026</b>	<b>20.736</b>	<b>10.624</b>	<b>17.337</b>	<b>10.233</b>	<b>3.146</b>	<b>373</b>	<b>158</b>	<b>0</b>

FUENTE: Datos suministrados por la Dirección Gral. de Programas, Proyectos y Estadística Educativa.

NOTA: Elaboración propia en base a la fuente citada.

DIRECCION GENERAL DE PROGRAMACION Y ESTADISTICA HACENDAL.



PROVINCIA DE SANTA FE

ALUMNOS POR AÑO DE ESTUDIO DE ESCUELAS MEDIAS COMUNES OFICIAL Y PRIVADO  
PARTICIPACION POR DEPARTAMENTO EN EL TOTAL PROVINCIAL - PERIODO 1999

DEPARTAMENTO	MATRICULA	AÑO DE ESTUDIO											
		2º		3º		4º		5º		6º		7º	
		OFICIAL	PRIVADO	OFICIAL	PRIVADO	OFICIAL	PRIVADO	OFICIAL	PRIVADO	OFICIAL	PRIVADO	OFICIAL	PRIVADO
Belgrano	1,23	0,33	0,06	0,26	0,05	0,22	0,04	0,21	0,02	0,03	0,00	0,00	0,00
Caseros	2,93	0,70	0,19	0,54	0,15	0,54	0,13	0,48	0,10	0,06	0,03	0,00	0,00
Castellanos	4,61	1,09	0,36	0,89	0,30	0,72	0,26	0,59	0,28	0,11	0,00	0,00	0,00
Constitución	2,85	0,63	0,23	0,52	0,20	0,44	0,19	0,36	0,19	0,05	0,04	0,00	0,00
Garay	0,58	0,16	0,05	0,11	0,02	0,09	0,02	0,08	0,02	0,02	0,00	0,00	0,00
Gral. López	6,03	1,33	0,49	1,16	0,44	0,95	0,37	0,77	0,36	0,13	0,02	0,00	0,00
Gral. Obligado	5,12	1,18	0,55	0,88	0,49	0,66	0,39	0,49	0,36	0,12	0,00	0,00	0,00
Iriondo	2,11	0,55	0,15	0,41	0,11	0,36	0,11	0,31	0,10	0,03	0,00	0,00	0,00
La Capital	18,36	4,23	1,39	3,34	1,29	2,76	1,15	2,45	1,11	0,50	0,03	0,09	0,00
Las Colonias	3,15	0,60	0,33	0,50	0,29	0,46	0,26	0,37	0,24	0,11	0,00	0,00	0,00
9 de Julio	0,74	0,23	0,03	0,16	0,03	0,13	0,02	0,11	0,02	0,01	0,00	0,00	0,00
Rosario	37,35	7,48	4,48	5,48	3,91	4,62	3,51	3,76	3,37	0,61	0,12	0,02	0,00
San Cristóbal	2,11	0,55	0,15	0,41	0,10	0,37	0,10	0,27	0,09	0,07	0,00	0,00	0,00
San Javier	0,83	0,21	0,07	0,16	0,05	0,15	0,04	0,11	0,04	0,00	0,00	0,00	0,00
San Jerónimo	2,43	0,65	0,10	0,53	0,12	0,43	0,09	0,36	0,09	0,06	0,00	0,00	0,00
San Justo	1,31	0,29	0,11	0,26	0,10	0,19	0,08	0,18	0,09	0,01	0,00	0,00	0,00
San Lorenzo	4,93	1,29	0,38	0,90	0,31	0,70	0,26	0,63	0,27	0,18	0,01	0,00	0,00
San Martín	1,85	0,37	0,21	0,29	0,16	0,23	0,16	0,20	0,17	0,04	0,00	0,00	0,00
Vera	1,49	0,36	0,14	0,28	0,13	0,20	0,09	0,18	0,10	0,02	0,00	0,00	0,00
<b>TOTAL</b>	<b>100,00</b>	<b>22,22</b>	<b>9,49</b>	<b>17,07</b>	<b>8,25</b>	<b>14,23</b>	<b>7,29</b>	<b>11,90</b>	<b>7,02</b>	<b>2,16</b>	<b>0,26</b>	<b>0,11</b>	<b>0,00</b>

FUENTE: Datos suministrados por la Dirección Gral. de Programas, Proyectos y Estadística Educativa.

NOTA: Elaboración propia en base a la fuente citada.

DIRECCION GENERAL DE PROGRAMACION Y ESTADISTICA HACENDAL.

PROVINCIA DE SANTA FE

ALUMNOS POR AÑO DE ESTUDIO DE ESCUELAS MEDIAS COMUNES/POLIMODAL OFICIAL Y PRIVADO  
POR DEPARTAMENTO - PERIODO 2000

DEPARTAMENTO	MATRICULA	AÑO DE ESTUDIO									
		3º Med.Común/1º Polimodal		4º Med.Común/2º Polimodal		5º Med.Común/3º Polimodal		6º Medio Común		7º Medio Común	
		OFICIAL	PRIVADO	OFICIAL	PRIVADO	OFICIAL	PRIVADO	OFICIAL	PRIVADO	OFICIAL	PRIVADO
Belgrano	1.293	414	89	328	69	298	59	36			
Caseros	2.864	737	320	611	229	617	228	54	68		
Castellanos	4.832	1.372	501	1.131	408	883	358	179			
Constitución	3.071	780	353	635	303	570	277	69	84		
Garay	612	193	51	150	28	123	28	39			
Gral. López	6.292	1.660	653	1.425	601	1.228	497	184	44		
Gral. Obligado	5.325	1.357	755	1.094	650	789	491	189			
Iriondo	2.189	663	197	535	137	452	140	65			
La Capital	19.407	5.304	1.851	4.518	1.740	3.568	1.571	793	62		
Las Colonias	3.321	767	407	668	348	606	346	179			
9 de Julio	785	269	47	212	35	180	29	13			
Rosario	38.242	8.653	6.062	6.801	5.323	5.534	4.721	904	229	15	
San Cristóbal	2.218	672	198	540	136	430	130	112			
San Javier	882	238	96	202	74	195	56	21			
San Jerónimo	2.459	783	126	652	148	534	126	90			
San Justo	1.324	373	133	309	137	247	112	13			
San Lorenzo	4.992	1.453	513	1.114	427	904	354	212	15		
San Martín	1.942	455	276	395	224	308	212	72			
Vera	1.479	401	191	310	162	262	125	28			
<b>TOTAL</b>	<b>103.529</b>	<b>26.544</b>	<b>12.819</b>	<b>21.630</b>	<b>11.179</b>	<b>17.728</b>	<b>9.860</b>	<b>3.252</b>	<b>502</b>	<b>15</b>	<b>0</b>

FUENTE: Datos suministrados por la Dirección Gral. de Programas, Proyectos y Estadística Educativa.

NOTA: Elaboración propia en base a la fuente citada.

DIRECCION GENERAL DE PROGRAMACION Y ESTADISTICA HACENDAL.

PROVINCIA DE SANTA FE

ALUMNOS POR AÑO DE ESTUDIO DE ESCUELAS MEDIAS/POLIMODAL COMUNES OFICIAL Y PRIVADO  
PARTICIPACION POR DEPARTAMENTO EN EL TOTAL PROVINCIAL - PERIODO 2000

DEPARTAMENTO	MATRICULA	AÑO DE ESTUDIO									
		3º Med.Común/1º Polimodal		4º Med.Común/2º Polimodal		5º Med.Común/3º Polimodal		6º Medio Común		7º Medio Común	
		OFICIAL	PRIVADO	OFICIAL	PRIVADO	OFICIAL	PRIVADO	OFICIAL	PRIVADO	OFICIAL	PRIVADO
Belgrano	1,25	0,40	0,09	0,32	0,07	0,29	0,06	0,03	0,00	0,00	0,00
Caseros	2,77	0,71	0,31	0,59	0,22	0,60	0,22	0,05	0,07	0,00	0,00
Castellanos	4,67	1,33	0,48	1,09	0,39	0,85	0,35	0,17	0,00	0,00	0,00
Constitución	2,97	0,75	0,34	0,61	0,29	0,55	0,27	0,07	0,08	0,00	0,00
Garay	0,59	0,19	0,05	0,14	0,03	0,12	0,03	0,04	0,00	0,00	0,00
Gral. López	6,08	1,60	0,63	1,38	0,58	1,19	0,48	0,18	0,04	0,00	0,00
Gral. Obligado	5,14	1,31	0,73	1,06	0,63	0,76	0,47	0,18	0,00	0,00	0,00
Iriondo	2,11	0,64	0,19	0,52	0,13	0,44	0,14	0,06	0,00	0,00	0,00
La Capital	18,75	5,12	1,79	4,36	1,68	3,45	1,52	0,77	0,06	0,00	0,00
Las Colonias	3,21	0,74	0,39	0,65	0,34	0,59	0,33	0,17	0,00	0,00	0,00
9 de Julio	0,76	0,26	0,05	0,20	0,03	0,17	0,03	0,01	0,00	0,00	0,00
Rosario	36,94	8,36	5,86	6,57	5,14	5,35	4,56	0,87	0,22	0,01	0,00
San Cristóbal	2,14	0,65	0,19	0,52	0,13	0,42	0,13	0,11	0,00	0,00	0,00
San Javier	0,85	0,23	0,09	0,20	0,07	0,19	0,05	0,02	0,00	0,00	0,00
San Jerónimo	2,38	0,76	0,12	0,63	0,14	0,52	0,12	0,09	0,00	0,00	0,00
San Justo	1,28	0,36	0,13	0,30	0,13	0,24	0,11	0,01	0,00	0,00	0,00
San Lorenzo	4,82	1,40	0,50	1,08	0,41	0,87	0,34	0,20	0,01	0,00	0,00
San Martín	1,88	0,44	0,27	0,38	0,22	0,30	0,20	0,07	0,00	0,00	0,00
Vera	1,43	0,39	0,18	0,30	0,16	0,25	0,12	0,03	0,00	0,00	0,00
<b>TOTAL</b>	<b>100,00</b>	<b>25,64</b>	<b>12,38</b>	<b>20,89</b>	<b>10,80</b>	<b>17,12</b>	<b>9,52</b>	<b>3,14</b>	<b>0,48</b>	<b>0,01</b>	<b>0,00</b>

FUENTE: Datos suministrados por la Dirección Gral. de Programas, Proyectos y Estadística Educativa.

NOTA: Elaboración propia en base a la fuente citada.

DIRECCION GENERAL DE PROGRAMACION Y ESTADISTICA HACENDAL.

PROVINCIA DE SANTA FE

ALUMNOS POR AÑO DE ESTUDIO DE ESCUELAS MEDIAS/POLIMODAL COMUNES OFICIAL Y PRIVADO  
POR DEPARTAMENTO - PERIODO 2001

DEPARTAMENTO	MATRICULA	AÑO DE ESTUDIO									
		3º Med.Común/1º Polimodal		4º Med.Común/2º Polimodal		5º Med.Común/3º Polimodal		6º Medio Común		7º Medio Común	
		OFICIAL	PRIVADO	OFICIAL	PRIVADO	OFICIAL	PRIVADO	OFICIAL	PRIVADO	OFICIAL	PRIVADO
Belgrano	1.377	463	94	339	79	293	66	43			
Caseros	3.236	931	314	783	235	597	206	94	76		
Castellanos	5.434	1.716	625	1.213	438	896	382	164			
Constitución	3.290	958	375	661	289	570	274	90	73		
Garay	674	206	68	179	41	118	29	33			
Gral. López	6.736	1.996	754	1.403	592	1.257	520	180	34		
Gral. Obligado	6.369	2.012	855	1.142	667	880	557	256			
Iriondo	2.359	678	240	627	169	466	136	43			
La Capital	20.223	5.926	2.253	4.395	1.688	3.638	1.680	590	53		
Las Colonias	3.689	923	470	759	379	628	319	211			
9 de Julio	935	443	20	230	12	180	38	12			
Rosario	41.417	11.077	6.107	7.423	5.345	5.701	4.703	923	123	15	
San Cristóbal	2.363	777	220	522	183	414	128	119			
San Javier	975	363	66	196	91	170	71	18			
San Jerónimo	2.574	946	141	619	110	538	138	82			
San Justo	1.506	512	149	326	108	289	107	15			
San Lorenzo	5.584	1.819	548	1.125	464	985	406	214	23		
San Martín	2.078	541	266	411	239	350	207	64			
Vera	1.859	642	256	323	193	272	143	30			
<b>TOTAL</b>	<b>112.678</b>	<b>32.929</b>	<b>13.821</b>	<b>22.676</b>	<b>11.322</b>	<b>18.242</b>	<b>10.110</b>	<b>3.181</b>	<b>382</b>	<b>15</b>	<b>0</b>

FUENTE: Datos suministrados por la Dirección Gral. de Programas, Proyectos y Estadística Educativa.

NOTA: Elaboración propia en base a la fuente citada.

DIRECCION GENERAL DE PROGRAMACION Y ESTADISTICA HACENDAL.

PROVINCIA DE SANTA FE

ALUMNOS POR AÑO DE ESTUDIO DE ESCUELAS MEDIAS/ POLIMODAL COMUNES OFICIAL Y PRIVADO  
PARTICIPACION POR DEPARTAMENTO EN EL TOTAL PROVINCIAL - PERIODO 2001

DEPARTAMENTO	MATRICULA	AÑO DE ESTUDIO									
		3º Med.Común/1º Polimodal		4º Med.Común/2º Polimodal		5º Med.Común/3º Polimodal		6º Medio Común		7º Medio Común	
		OFICIAL	PRIVADO	OFICIAL	PRIVADO	OFICIAL	PRIVADO	OFICIAL	PRIVADO	OFICIAL	PRIVADO
Belgrano	1,22	0,41	0,08	0,30	0,07	0,26	0,06	0,04	0,00	0,00	0,00
Caseros	2,87	0,83	0,28	0,69	0,21	0,53	0,18	0,08	0,07	0,00	0,00
Castellanos	4,82	1,52	0,55	1,08	0,39	0,80	0,34	0,15	0,00	0,00	0,00
Constitución	2,92	0,85	0,33	0,59	0,26	0,51	0,24	0,08	0,06	0,00	0,00
Garay	0,60	0,18	0,06	0,16	0,04	0,10	0,03	0,03	0,00	0,00	0,00
Gral. López	5,98	1,77	0,67	1,25	0,53	1,12	0,46	0,16	0,03	0,00	0,00
Gral. Obligado	5,65	1,79	0,76	1,01	0,59	0,78	0,49	0,23	0,00	0,00	0,00
Iriondo	2,09	0,60	0,21	0,56	0,15	0,41	0,12	0,04	0,00	0,00	0,00
La Capital	17,95	5,26	2,00	3,90	1,50	3,23	1,49	0,52	0,05	0,00	0,00
Las Colonias	3,27	0,82	0,42	0,67	0,34	0,56	0,28	0,19	0,00	0,00	0,00
9 de Julio	0,83	0,39	0,02	0,20	0,01	0,16	0,03	0,01	0,00	0,00	0,00
Rosario	36,76	9,83	5,42	6,59	4,74	5,06	4,17	0,82	0,11	0,01	0,00
San Cristóbal	2,10	0,69	0,20	0,46	0,16	0,37	0,11	0,11	0,00	0,00	0,00
San Javier	0,87	0,32	0,06	0,17	0,08	0,15	0,06	0,02	0,00	0,00	0,00
San Jerónimo	2,28	0,84	0,13	0,55	0,10	0,48	0,12	0,07	0,00	0,00	0,00
San Justo	1,34	0,45	0,13	0,29	0,10	0,26	0,09	0,01	0,00	0,00	0,00
San Lorenzo	4,96	1,61	0,49	1,00	0,41	0,87	0,36	0,19	0,02	0,00	0,00
San Martín	1,84	0,48	0,24	0,36	0,21	0,31	0,18	0,06	0,00	0,00	0,00
Vera	1,65	0,57	0,23	0,29	0,17	0,24	0,13	0,03	0,00	0,00	0,00
<b>TOTAL</b>	<b>100,00</b>	<b>29,22</b>	<b>12,27</b>	<b>20,12</b>	<b>10,05</b>	<b>16,19</b>	<b>8,97</b>	<b>2,82</b>	<b>0,34</b>	<b>0,01</b>	<b>0,00</b>

FUENTE: Datos suministrados por la Dirección Gral. de Programas, Proyectos y Estadística Educativa.

NOTA: Elaboración propia en base a la fuente citada.

DIRECCION GENERAL DE PROGRAMACION Y ESTADISTICA HACENDAL.

PROVINCIA DE SANTA FE

ALUMNOS POR AÑO DE ESTUDIO DE ESCUELAS MEDIAS/POLIMODAL COMUNES OFICIAL Y PRIVADO  
POR DEPARTAMENTO - PERIODO 2002

DEPARTAMENTO	MATRICULA	AÑO DE ESTUDIO							
		3º Med.Común/1º Polimodal		4º Med.Común/2º Polimodal		5º Med.Común/3º Polimodal		6º Medio Común	
		OFICIAL	PRIVADO	OFICIAL	PRIVADO	OFICIAL	PRIVADO	OFICIAL	PRIVADO
Belgrano	1.177	393	95	307	85	210	77	10	
Caseros	3.609	1.002	323	804	301	725	256	125	73
Castellanos	5.572	1.682	558	1.196	558	1.004	426	148	
Constitución	3.495	932	354	1.375	381	74	312		67
Garay	739	209	59	166	66	110	82	47	
Gral. López	7.151	2.031	775	1.618	683	1.217	569	219	39
Gral. Obligado	6.710	2.006	862	1.442	690	870	580	260	
Iriondo	2.490	826	168	607	166	497	165	61	
La Capital	21.351	5.978	2.307	4.718	2.122	3.708	1.623	847	48
Las Colonias	3.652	886	485	703	424	616	366	172	
9 de Julio	1.039	396	47	307	42	210	27	10	
Rosario	42.741	10.873	6.287	7.993	5.584	6.013	4.931	867	193
San Cristóbal	2.648	899	234	612	179	429	176	119	
San Javier	1.014	340	98	253	59	163	89	12	
San Jerónimo	2.675	951	164	713	122	529	101	95	
San Justo	1.548	454	142	396	140	272	123	21	
San Lorenzo	5.781	1.690	571	1.293	489	992	467	258	21
San Martín	2.147	534	278	433	229	369	220	84	
Vera	2.020	646	239	453	219	260	168	35	
<b>TOTAL</b>	<b>117.559</b>	<b>32.728</b>	<b>14.046</b>	<b>25.389</b>	<b>12.539</b>	<b>18.268</b>	<b>10.758</b>	<b>3.390</b>	<b>441</b>

FUENTE: Datos suministrados por la Dirección Gral. de Programas, Proyectos y Estadística Educativa.

NOTA: Elaboración propia en base a la fuente citada.

DIRECCION GENERAL DE PROGRAMACION Y ESTADISTICA HACENDAL.

PROVINCIA DE SANTA FE

ALUMNOS POR AÑO DE ESTUDIO DE ESCUELAS MEDIAS/POLIMODAL COMUNES OFICIAL Y PRIVADO  
PARTICIPACION POR DEPARTAMENTO EN EL TOTAL PROVINCIAL - PERIODO 2002

DEPARTAMENTO	MATRICULA	AÑO DE ESTUDIO							
		3º Med.Común/1º Polimodal		4º Med.Común/2º Polimodal		5º Med.Común/3º Polimodal		6º Medio Común	
		OFICIAL	PRIVADO	OFICIAL	PRIVADO	OFICIAL	PRIVADO	OFICIAL	PRIVADO
Belgrano	1,00	0,33	0,08	0,26	0,07	0,18	0,07	0,01	0,00
Caseros	3,07	0,85	0,27	0,68	0,26	0,62	0,22	0,11	0,06
Castellanos	4,74	1,43	0,47	1,02	0,47	0,85	0,36	0,13	0,00
Constitución	2,97	0,79	0,30	1,17	0,32	0,06	0,27	0,00	0,06
Garay	0,63	0,18	0,05	0,14	0,06	0,09	0,07	0,04	0,00
Gral. López	6,08	1,73	0,66	1,38	0,58	1,04	0,48	0,19	0,03
Gral. Obligado	5,71	1,71	0,73	1,23	0,59	0,74	0,49	0,22	0,00
Iriondo	2,12	0,70	0,14	0,52	0,14	0,42	0,14	0,05	0,00
La Capital	18,16	5,09	1,96	4,01	1,81	3,15	1,38	0,72	0,04
Las Colonias	3,11	0,75	0,41	0,60	0,36	0,52	0,31	0,15	0,00
9 de Julio	0,88	0,34	0,04	0,26	0,04	0,18	0,02	0,01	0,00
Rosario	36,36	9,25	5,35	6,80	4,75	5,11	4,19	0,74	0,16
San Cristóbal	2,25	0,76	0,20	0,52	0,15	0,36	0,15	0,10	0,00
San Javier	0,86	0,29	0,08	0,22	0,05	0,14	0,08	0,01	0,00
San Jerónimo	2,28	0,81	0,14	0,61	0,10	0,45	0,09	0,08	0,00
San Justo	1,32	0,39	0,12	0,34	0,12	0,23	0,10	0,02	0,00
San Lorenzo	4,92	1,44	0,49	1,10	0,42	0,84	0,40	0,22	0,02
San Martín	1,83	0,45	0,24	0,37	0,19	0,31	0,19	0,07	0,00
Vera	1,72	0,55	0,20	0,39	0,19	0,22	0,14	0,03	0,00
<b>TOTAL</b>	<b>100,00</b>	<b>27,84</b>	<b>11,95</b>	<b>21,60</b>	<b>10,67</b>	<b>15,54</b>	<b>9,15</b>	<b>2,88</b>	<b>0,38</b>

FUENTE: Datos suministrados por la Dirección Gral. de Programas, Proyectos y Estadística Educativa.

NOTA: Elaboración propia en base a la fuente citada.

DIRECCION GENERAL DE PROGRAMACION Y ESTADISTICA HACENDAL.

PROVINCIA DE SANTA FE

ALUMNOS POR AÑO DE ESTUDIO DE ESCUELAS MEDIAS - POLIMODAL COMUNES OFICIAL Y PRIVADO  
POR DEPARTAMENTO - PERIODO 2003

DEPARTAMENTO	MATRICULA	AÑO DE ESTUDIO							
		3º Med.Común/1º Polimodal		4º Med.Común/2º Polimodal		5º Med.Común/3º Polimodal		6º Medio Común	
		OFICIAL	PRIVADO	OFICIAL	PRIVADO	OFICIAL	PRIVADO	OFICIAL	PRIVADO
<b>Belgrano</b>	<b>1.404</b>	471	93	348	75	307	62	48	
<b>Caseros</b>	<b>3.550</b>	950	298	821	288	694	271	150	78
<b>Castellanos</b>	<b>5.637</b>	1.669	519	1.317	490	982	485	175	
<b>Constitución</b>	<b>3.515</b>	867	368	777	309	675	338	91	90
<b>Garay</b>	<b>623</b>	172	83	134	49	116	54	15	
<b>Gral. López</b>	<b>6.561</b>	1.796	758	1.411	591	1.224	598	141	42
<b>Gral. Obligado</b>	<b>6.664</b>	1.790	855	1.416	701	1.111	536	207	48
<b>Iriondo</b>	<b>2.383</b>	735	186	615	142	501	156	48	
<b>La Capital</b>	<b>20.287</b>	5.448	2.286	4.196	2.067	3.371	1.955	902	62
<b>Las Colonias</b>	<b>3.281</b>	706	434	616	431	539	389	166	
<b>9 de Julio</b>	<b>1.015</b>	379	52	264	26	245	37	12	
<b>Rosario</b>	<b>39.358</b>	9.618	5.691	6.910	5.429	5.579	4.991	906	234
<b>San Cristóbal</b>	<b>2.209</b>	657	233	446	176	416	158	123	
<b>San Javier</b>	<b>967</b>	300	82	207	96	190	73	19	
<b>San Jerónimo</b>	<b>2.705</b>	912	151	699	130	596	109	108	
<b>San Justo</b>	<b>1.538</b>	410	174	376	125	318	115	20	
<b>San Lorenzo</b>	<b>5.670</b>	1.616	595	1.253	486	1.013	463	229	15
<b>San Martín</b>	<b>2.134</b>	516	279	410	224	376	214	115	
<b>Vera</b>	<b>1.819</b>	485	194	403	179	367	171	20	
<b>TOTAL</b>	<b>111.320</b>	<b>29.497</b>	<b>13.331</b>	<b>22.619</b>	<b>12.014</b>	<b>18.620</b>	<b>11.175</b>	<b>3.495</b>	<b>569</b>

FUENTE: Datos suministrados por la Dirección Gral. de Programas, Proyectos y Estadística Educativa.

NOTA: Elaboración propia en base a la fuente citada.

DIRECCION GENERAL DE PROGRAMACION Y ESTADISTICA HACENDAL.



PROVINCIA DE SANTA FE

ALUMNOS POR AÑO DE ESTUDIO DE ESCUELAS MEDIAS/POLIMODAL COMUNES OFICIAL Y PRIVADO  
PARTICIPACION POR DEPARTAMENTO EN EL TOTAL PROVINCIAL - PERIODO 2003

DEPARTAMENTO	MATRICULA	AÑO DE ESTUDIO							
		3º Med.Común/1º Polimodal		4º Med.Común/2º Polimodal		5º Med.Común/3º Polimodal		6º Medio Común	
		OFICIAL	PRIVADO	OFICIAL	PRIVADO	OFICIAL	PRIVADO	OFICIAL	PRIVADO
Belgrano	1,26	0,42	0,08	0,31	0,07	0,28	0,06	0,04	0,00
Caseros	3,19	0,85	0,27	0,74	0,26	0,62	0,24	0,13	0,07
Castellanos	5,06	1,50	0,47	1,18	0,44	0,88	0,44	0,16	0,00
Constitución	3,16	0,78	0,33	0,70	0,28	0,61	0,30	0,08	0,08
Garay	0,56	0,15	0,07	0,12	0,04	0,10	0,05	0,01	0,00
Gral. López	5,89	1,61	0,68	1,27	0,53	1,10	0,54	0,13	0,04
Gral. Obligado	5,99	1,61	0,77	1,27	0,63	1,00	0,48	0,19	0,04
Iriondo	2,14	0,66	0,17	0,55	0,13	0,45	0,14	0,04	0,00
La Capital	18,22	4,89	2,05	3,77	1,86	3,03	1,76	0,81	0,06
Las Colonias	2,95	0,63	0,39	0,55	0,39	0,48	0,35	0,15	0,00
9 de Julio	0,91	0,34	0,05	0,24	0,02	0,22	0,03	0,01	0,00
Rosario	35,36	8,64	5,11	6,21	4,88	5,01	4,48	0,81	0,21
San Cristóbal	1,98	0,59	0,21	0,40	0,16	0,37	0,14	0,11	0,00
San Javier	0,87	0,27	0,07	0,19	0,09	0,17	0,07	0,02	0,00
San Jerónimo	2,43	0,82	0,14	0,63	0,12	0,54	0,10	0,10	0,00
San Justo	1,38	0,37	0,16	0,34	0,11	0,29	0,10	0,02	0,00
San Lorenzo	5,09	1,45	0,53	1,13	0,44	0,91	0,42	0,21	0,01
San Martín	1,92	0,46	0,25	0,37	0,20	0,34	0,19	0,10	0,00
Vera	1,63	0,44	0,17	0,36	0,16	0,33	0,15	0,02	0,00
<b>TOTAL</b>	<b>100,00</b>	<b>26,50</b>	<b>11,98</b>	<b>20,32</b>	<b>10,79</b>	<b>16,73</b>	<b>10,04</b>	<b>3,14</b>	<b>0,51</b>

FUENTE: Datos suministrados por la Dirección Gral. de Programas, Proyectos y Estadística Educativa.

NOTA: Elaboración propia en base a la fuente citada.

DIRECCION GENERAL DE PROGRAMACION Y ESTADISTICA HACENDAL.

PROVINCIA DE SANTA FE

ALUMNOS POR AÑO DE ESTUDIO DE ESCUELAS MEDIAS/POLIMODAL COMUNES OFICIAL Y PRIVADO  
POR DEPARTAMENTO - PERIODO 2004

DEPARTAMENTO	MATRICULA	AÑO DE ESTUDIO							
		3º Med.Común/1º Polimodal		4º Med.Común/2º Polimodal		5º Med.Común/3º Polimodal		6º Medio Común	
		OFICIAL	PRIVADO	OFICIAL	PRIVADO	OFICIAL	PRIVADO	OFICIAL	PRIVADO
Belgrano	1.287	458	89	309	79	285	67		
Caseros	3.056	904	274	704	229	715	230		
Castellanos	5.185	1.570	546	1.222	411	1.034	402		
Constitución	3.037	822	328	630	334	604	272	47	
Garay	547	179	51	122	66	93	36		
Gral. López	6.385	1.773	746	1.421	622	1.280	543		
Gral. Obligado	6.343	1.926	819	1.238	672	1.092	596		
Iriondo	2.241	719	180	521	168	524	129		
La Capital	18.021	4.946	2.271	3.659	2.035	3.230	1.880		
Las Colonias	3.301	867	435	637	411	582	369		
9 de Julio	986	368	44	273	43	237	21		
Rosario	34.224	8.117	5.588	5.534	4.967	5.131	4.864	23	
San Cristóbal	2.389	812	242	563	172	438	162		
San Javier	988	348	101	201	80	173	85		
San Jerónimo	2.476	865	132	657	116	589	117		
San Justo	1.476	411	172	377	121	310	85		
San Lorenzo	5.330	1.732	503	1.222	463	998	412		
San Martín	1.920	516	258	349	237	354	206		
Vera	1.862	585	238	383	164	336	156		
<b>TOTAL</b>	<b>101.054</b>	<b>27.918</b>	<b>13.017</b>	<b>20.022</b>	<b>11.390</b>	<b>18.005</b>	<b>10.632</b>	<b>70</b>	<b>0</b>

FUENTE: Datos suministrados por la Dirección Gral. de Programas, Proyectos y Estadística Educativa.

NOTA: Elaboración propia en base a la fuente citada.

DIRECCION GENERAL DE PROGRAMACION Y ESTADISTICA HACENDAL.

PROVINCIA DE SANTA FE

ALUMNOS POR AÑO DE ESTUDIO DE ESCUELAS MEDIAS/POLIMODAL COMUNES OFICIAL Y PRIVADO  
PARTICIPACION POR DEPARTAMENTO EN EL TOTAL PROVINCIAL - PERIODO 2004

DEPARTAMENTO	MATRICULA	AÑO DE ESTUDIO							
		3º Med.Común/1º Polimodal		4º Med.Común/2º Polimodal		5º Med.Común/3º Polimodal		6º Medio Común	
		OFICIAL	PRIVADO	OFICIAL	PRIVADO	OFICIAL	PRIVADO	OFICIAL	PRIVADO
Belgrano	1,27	0,45	0,09	0,31	0,08	0,28	0,07	0,00	0,00
Caseros	3,02	0,89	0,27	0,70	0,23	0,71	0,23	0,00	0,00
Castellanos	5,13	1,55	0,54	1,21	0,41	1,02	0,40	0,00	0,00
Constitución	3,01	0,81	0,32	0,62	0,33	0,60	0,27	0,05	0,00
Garay	0,54	0,18	0,05	0,12	0,07	0,09	0,04	0,00	0,00
Gral. López	6,32	1,75	0,74	1,41	0,62	1,27	0,54	0,00	0,00
Gral. Obligado	6,28	1,91	0,81	1,23	0,66	1,08	0,59	0,00	0,00
Iriondo	2,22	0,71	0,18	0,52	0,17	0,52	0,13	0,00	0,00
La Capital	17,83	4,89	2,25	3,62	2,01	3,20	1,86	0,00	0,00
Las Colonias	3,27	0,86	0,43	0,63	0,41	0,58	0,37	0,00	0,00
9 de Julio	0,98	0,36	0,04	0,27	0,04	0,23	0,02	0,00	0,00
Rosario	33,87	8,03	5,53	5,48	4,92	5,08	4,81	0,02	0,00
San Cristóbal	2,36	0,80	0,24	0,56	0,17	0,43	0,16	0,00	0,00
San Javier	0,98	0,34	0,10	0,20	0,08	0,17	0,08	0,00	0,00
San Jerónimo	2,45	0,86	0,13	0,65	0,11	0,58	0,12	0,00	0,00
San Justo	1,46	0,41	0,17	0,37	0,12	0,31	0,08	0,00	0,00
San Lorenzo	5,27	1,71	0,50	1,21	0,46	0,99	0,41	0,00	0,00
San Martín	1,90	0,51	0,26	0,35	0,23	0,35	0,20	0,00	0,00
Vera	1,84	0,58	0,24	0,38	0,16	0,33	0,15	0,00	0,00
<b>TOTAL</b>	<b>100,00</b>	<b>27,63</b>	<b>12,88</b>	<b>19,81</b>	<b>11,27</b>	<b>17,82</b>	<b>10,52</b>	<b>0,07</b>	<b>0,00</b>

FUENTE: Datos suministrados por la Dirección Gral. de Programas, Proyectos y Estadística Educativa.

NOTA: Elaboración propia en base a la fuente citada.

DIRECCION GENERAL DE PROGRAMACION Y ESTADISTICA HACENDAL.

PROVINCIA DE SANTA FE

ALUMNOS POR AÑO DE ESTUDIO DE ESCUELAS MEDIAS/POLIMODAL COMUNES OFICIAL Y PRIVADO  
POR DEPARTAMENTO - PERIODO 2005

DEPARTAMENTO	MATRICULA	AÑO DE ESTUDIO							
		3º Med.Común/1º Polimodal		4º Med.Común/2º Polimodal		5º Med.Común/3º Polimodal		6º Medio Común	
		OFICIAL	PRIVADO	OFICIAL	PRIVADO	OFICIAL	PRIVADO	OFICIAL	PRIVADO
Belgrano	1.137	399	90	269	86	222	71		
Caseros	2.821	835	283	672	262	575	194		
Castellanos	4.989	1.718	535	1.089	484	805	358		
Constitución	3.085	869	366	704	289	520	290	47	
Garay	618	209	69	120	38	104	52	26	
Gral. López	6.040	1.841	760	1.160	615	1.113	551		
Gral. Obligado	6.042	2.027	852	1.104	650	734	582	93	
Iriondo	1.955	613	203	431	145	415	148		
La Capital	18.196	5.529	2.398	3.715	1.917	2.953	1.684		
Las Colonias	3.361	939	444	685	392	572	329		
9 de Julio	929	384	47	239	32	199	28		
Rosario	34.672	9.285	5.993	5.541	4.896	4.348	4.586	23	
San Cristóbal	2.483	817	298	573	192	449	154		
San Javier	953	354	86	196	93	150	74		
San Jerónimo	2.377	940	145	575	97	519	101		
San Justo	1.334	439	179	272	116	232	96		
San Lorenzo	5.034	1.751	548	1.154	454	674	433	20	
San Martín	1.928	553	281	391	207	292	204		
Vera	1.874	619	261	401	164	298	131		
<b>TOTAL</b>	<b>99.828</b>	<b>30.121</b>	<b>13.838</b>	<b>19.291</b>	<b>11.129</b>	<b>15.174</b>	<b>10.066</b>	<b>209</b>	<b>0</b>

FUENTE: Datos suministrados por la Dirección Gral. de Programas, Proyectos y Estadística Educativa.

NOTA: Elaboración propia en base a la fuente citada.

DIRECCION GENERAL DE PROGRAMACION Y ESTADISTICA HACENDAL.

PROVINCIA DE SANTA FE

ALUMNOS POR AÑO DE ESTUDIO DE ESCUELAS MEDIAS/POLIMODAL COMUNES OFICIAL Y PRIVADO  
PARTICIPACION POR DEPARTAMENTO EN EL TOTAL PROVINCIAL - PERIODO 2005

DEPARTAMENTO	MATRICULA	AÑO DE ESTUDIO							
		3º Med.Común/1º Polimodal		4º Med.Común/2º Polimodal		5º Med.Común/3º Polimodal		6º Medio Común	
		OFICIAL	PRIVADO	OFICIAL	PRIVADO	OFICIAL	PRIVADO	OFICIAL	PRIVADO
Belgrano	1,14	0,40	0,09	0,27	0,09	0,22	0,07	0,00	0,00
Caseros	2,83	0,84	0,28	0,67	0,26	0,58	0,19	0,00	0,00
Castellanos	5,00	1,72	0,54	1,09	0,48	0,81	0,36	0,00	0,00
Constitución	3,09	0,87	0,37	0,71	0,29	0,52	0,29	0,05	0,00
Garay	0,62	0,21	0,07	0,12	0,04	0,10	0,05	0,03	0,00
Gral. López	6,05	1,84	0,76	1,16	0,62	1,11	0,55	0,00	0,00
Gral. Obligado	6,05	2,03	0,85	1,11	0,65	0,74	0,58	0,09	0,00
Iriondo	1,96	0,61	0,20	0,43	0,15	0,42	0,15	0,00	0,00
La Capital	18,23	5,54	2,40	3,72	1,92	2,96	1,69	0,00	0,00
Las Colonias	3,37	0,94	0,44	0,69	0,39	0,57	0,33	0,00	0,00
9 de Julio	0,93	0,38	0,05	0,24	0,03	0,20	0,03	0,00	0,00
Rosario	34,73	9,30	6,00	5,55	4,90	4,36	4,59	0,02	0,00
San Cristóbal	2,49	0,82	0,30	0,57	0,19	0,45	0,15	0,00	0,00
San Javier	0,95	0,35	0,09	0,20	0,09	0,15	0,07	0,00	0,00
San Jerónimo	2,38	0,94	0,15	0,58	0,10	0,52	0,10	0,00	0,00
San Justo	1,34	0,44	0,18	0,27	0,12	0,23	0,10	0,00	0,00
San Lorenzo	5,04	1,75	0,55	1,16	0,45	0,68	0,43	0,02	0,00
San Martín	1,93	0,55	0,28	0,39	0,21	0,29	0,20	0,00	0,00
Vera	1,88	0,62	0,26	0,40	0,16	0,30	0,13	0,00	0,00
<b>TOTAL</b>	<b>100,00</b>	<b>30,17</b>	<b>13,86</b>	<b>19,32</b>	<b>11,15</b>	<b>15,20</b>	<b>10,08</b>	<b>0,21</b>	<b>0,00</b>

FUENTE: Datos suministrados por la Dirección Gral. de Programas, Proyectos y Estadística Educativa.

NOTA: Elaboración propia en base a la fuente citada.

DIRECCION GENERAL DE PROGRAMACION Y ESTADISTICA HACENDAL.

PROVINCIA DE SANTA FE

ALUMNOS POR AÑO DE ESTUDIO DE ESCUELAS MEDIAS/POLIMODAL COMUNES OFICIAL Y PRIVADO  
POR DEPARTAMENTO - PERIODO 2006

DEPARTAMENTO	MATRICULA	AÑO DE ESTUDIO							
		3º Med.Común/1º Polimodal		4º Med.Común/2º Polimodal		5º Med.Común/3º Polimodal		6º Medio Común	
		OFICIAL	PRIVADO	OFICIAL	PRIVADO	OFICIAL	PRIVADO	OFICIAL	PRIVADO
Belgrano	1.236	427	78	324	74	255	78		
Caseros	2.784	855	287	608	231	569	234		
Castellanos	5.139	1.628	662	1.062	486	835	466		
Constitución	2.920	918	398	625	278	448	253		
Garay	630	212	77	149	51	95	26	20	
Gral. López	5.759	1.845	781	1.107	632	876	518		
Gral. Obligado	6.189	1.976	897	1.175	587	885	576	93	
Irondo	2.043	706	210	460	148	381	138		
La Capital	18.191	5.531	2.456	3.586	1.954	2.832	1.832		
Las Colonias	3.400	970	457	692	385	537	351	8	
9 de Julio	914	380	61	243	30	177	23		
Rosario	36.905	10.525	6.256	5.834	5.145	4.547	4.598		
San Cristóbal	2.505	887	293	528	208	430	159		
San Javier	908	347	100	190	50	145	76		
San Jerónimo	2.342	937	133	607	100	479	86		
San Justo	1.339	431	164	284	123	237	100		
San Lorenzo	5.002	1.779	578	1.047	426	773	399		
San Martín	1.857	528	264	340	205	325	195		
Vera	1.893	662	278	362	175	285	131		
<b>TOTAL</b>	<b>101.956</b>	<b>31.544</b>	<b>14.430</b>	<b>19.223</b>	<b>11.288</b>	<b>15.111</b>	<b>10.239</b>	<b>121</b>	<b>0</b>

FUENTE: Datos suministrados por la Dirección Gral. de Programas, Proyectos y Estadística Educativa.

NOTA: Elaboración propia en base a la fuente citada.

DIRECCION GENERAL DE PROGRAMACION Y ESTADISTICA HACENDAL.

PROVINCIA DE SANTA FE

ALUMNOS POR AÑO DE ESTUDIO DE ESCUELAS MEDIAS/POLIMODAL COMUNES OFICIAL Y PRIVADO  
PARTICIPACION POR DEPARTAMENTO EN EL TOTAL PROVINCIAL - PERIODO 2006

DEPARTAMENTO	MATRICULA	AÑO DE ESTUDIO							
		3º Med.Común/1º Polimodal		4º Med.Común/2º Polimodal		5º Med.Común/3º Polimodal		6º Medio Común	
		OFICIAL	PRIVADO	OFICIAL	PRIVADO	OFICIAL	PRIVADO	OFICIAL	PRIVADO
Belgrano	1,21	0,42	0,08	0,32	0,07	0,25	0,08	0,00	0,00
Caseros	2,73	0,84	0,28	0,60	0,23	0,56	0,23	0,00	0,00
Castellanos	5,04	1,60	0,65	1,04	0,48	0,82	0,46	0,00	0,00
Constitución	2,86	0,90	0,39	0,61	0,27	0,44	0,25	0,00	0,00
Garay	0,62	0,21	0,08	0,15	0,05	0,09	0,03	0,02	0,00
Gral. López	5,65	1,81	0,77	1,09	0,62	0,86	0,51	0,00	0,00
Gral. Obligado	6,07	1,94	0,88	1,15	0,58	0,87	0,56	0,09	0,00
Iriondo	2,00	0,69	0,21	0,45	0,15	0,37	0,14	0,00	0,00
La Capital	17,84	5,42	2,41	3,52	1,92	2,78	1,80	0,00	0,00
Las Colonias	3,33	0,95	0,45	0,68	0,38	0,53	0,34	0,01	0,00
9 de Julio	0,90	0,37	0,06	0,24	0,03	0,17	0,02	0,00	0,00
Rosario	36,20	10,32	6,14	5,72	5,05	4,46	4,51	0,00	0,00
San Cristóbal	2,46	0,87	0,29	0,52	0,20	0,42	0,16	0,00	0,00
San Javier	0,89	0,34	0,10	0,19	0,05	0,14	0,07	0,00	0,00
San Jerónimo	2,30	0,92	0,13	0,60	0,10	0,47	0,08	0,00	0,00
San Justo	1,31	0,42	0,16	0,28	0,12	0,23	0,10	0,00	0,00
San Lorenzo	4,91	1,74	0,57	1,03	0,42	0,76	0,39	0,00	0,00
San Martín	1,82	0,52	0,26	0,33	0,20	0,32	0,19	0,00	0,00
Vera	1,86	0,65	0,27	0,36	0,17	0,28	0,13	0,00	0,00
<b>TOTAL</b>	<b>100,00</b>	<b>30,94</b>	<b>14,15</b>	<b>18,85</b>	<b>11,07</b>	<b>14,82</b>	<b>10,04</b>	<b>0,12</b>	<b>0,00</b>

FUENTE: Datos suministrados por la Dirección Gral. de Programas, Proyectos y Estadística Educativa.

NOTA: Elaboración propia en base a la fuente citada.

DIRECCION GENERAL DE PROGRAMACION Y ESTADISTICA HACENDAL.

PROVINCIA DE SANTA FE

ALUMNOS POR AÑO DE ESTUDIO DE ESCUELAS MEDIAS/POLIMODAL COMUNES OFICIAL Y PRIVADO  
POR DEPARTAMENTO - PERIODO 2007

DEPARTAMENTO	MATRICULA	AÑO DE ESTUDIO					
		3º Med.Común/1º Polimodal		4º Med.Común/2º Polimodal		5º Med.Común/3º Polimodal	
		OFICIAL	PRIVADO	OFICIAL	PRIVADO	OFICIAL	PRIVADO
Belgrano	1.241	451	96	278	70	276	70
Caseros	2.795	832	303	666	231	535	228
Castellanos	5.217	1.663	628	1.059	566	861	440
Constitución	2.883	884	360	605	313	467	254
Garay	695	220	89	161	45	141	39
Gral. López	5.942	1.955	783	1.167	593	879	565
Gral. Obligado	6.238	2.079	856	1.234	703	842	524
Iriondo	2.066	721	218	504	163	339	121
La Capital	18.397	5.680	2.527	3.586	2.069	2.703	1.832
Las Colonias	3.324	930	464	669	360	546	355
9 de Julio	882	357	54	203	45	198	25
Rosario	37.638	10.696	6.414	5.980	5.311	4.575	4.662
San Cristóbal	2.384	792	257	513	211	430	181
San Javier	978	382	109	196	96	140	55
San Jerónimo	2.495	929	170	686	92	531	87
San Justo	1.411	429	190	269	146	257	120
San Lorenzo	4.998	1.815	558	1.023	447	772	383
San Martín	1.859	520	284	352	192	315	196
Vera	1.865	630	275	398	166	256	140
<b>TOTAL</b>	<b>103.308</b>	<b>31.965</b>	<b>14.635</b>	<b>19.549</b>	<b>11.819</b>	<b>15.063</b>	<b>10.277</b>

FUENTE: Datos suministrados por la Dirección Gral. de Programas, Proyectos y Estadística Educativa.

NOTA: Elaboración propia en base a la fuente citada.

DIRECCION GENERAL DE PROGRAMACION Y ESTADISTICA HACENDAL.



PROVINCIA DE SANTA FE

ALUMNOS POR AÑO DE ESTUDIO DE ESCUELAS MEDIAS/POLIMODAL COMUNES OFICIAL Y PRIVADO  
PARTICIPACION POR DEPARTAMENTO EN EL TOTAL PROVINCIAL - PERIODO 2007

DEPARTAMENTO	MATRICULA	AÑO DE ESTUDIO					
		3º Med.Común/1º Polimodal		4º Med.Común/2º Polimodal		5º Med.Común/3º Polimodal	
		OFICIAL	PRIVADO	OFICIAL	PRIVADO	OFICIAL	PRIVADO
Belgrano	1,20	0,44	0,09	0,27	0,07	0,27	0,07
Caseros	2,71	0,81	0,29	0,64	0,22	0,52	0,22
Castellanos	5,05	1,61	0,61	1,03	0,55	0,83	0,43
Constitución	2,79	0,86	0,35	0,59	0,30	0,45	0,25
Garay	0,67	0,21	0,09	0,16	0,04	0,14	0,04
Gral. López	5,75	1,89	0,76	1,13	0,57	0,85	0,55
Gral. Obligado	6,04	2,01	0,83	1,19	0,68	0,82	0,51
Iriondo	2,00	0,70	0,21	0,49	0,16	0,33	0,12
La Capital	17,81	5,50	2,45	3,47	2,00	2,62	1,77
Las Colonias	3,22	0,90	0,45	0,65	0,35	0,53	0,34
9 de Julio	0,85	0,35	0,05	0,20	0,04	0,19	0,02
Rosario	36,43	10,35	6,21	5,79	5,14	4,43	4,51
San Cristóbal	2,31	0,77	0,25	0,50	0,20	0,42	0,18
San Javier	0,95	0,37	0,11	0,19	0,09	0,14	0,05
San Jerónimo	2,42	0,90	0,16	0,66	0,09	0,51	0,08
San Justo	1,37	0,42	0,18	0,26	0,14	0,25	0,12
San Lorenzo	4,84	1,76	0,54	0,99	0,43	0,75	0,37
San Martín	1,80	0,50	0,27	0,34	0,19	0,30	0,19
Vera	1,81	0,61	0,27	0,39	0,16	0,25	0,14
<b>TOTAL</b>	<b>100,00</b>	<b>30,94</b>	<b>14,17</b>	<b>18,92</b>	<b>11,44</b>	<b>14,58</b>	<b>9,95</b>

FUENTE: Datos suministrados por la Dirección Gral. de Programas, Proyectos y Estadística Educativa.

NOTA: Elaboración propia en base a la fuente citada.

DIRECCION GENERAL DE PROGRAMACION Y ESTADISTICA HACENDAL.

PROVINCIA DE SANTA FE

ALUMNOS POR AÑO DE ESTUDIO DE ESCUELAS SECUNDARIAS COMUNES OFICIAL Y PRIVADO  
POR DEPARTAMENTO - PERIODO 2008

DEPARTAMENTO	MATRICULA	AÑO DE ESTUDIO													
		1º		2º		3º		4º		5º		6º		7º	
		OFICIAL	PRIVADO	OFICIAL	PRIVADO	OFICIAL	PRIVADO	OFICIAL	PRIVADO	OFICIAL	PRIVADO	OFICIAL	PRIVADO	OFICIAL	PRIVADO
Belgrano	2.456	615	127	450	112	381	109	299	71	224	68				
Caseros	5.338	1.062	315	896	299	820	289	611	255	580	211				
Castellanos	11.316	2.612	684	1.946	612	1.832	628	1.049	561	842	550				
Constitución	5.732	1.172	411	942	374	875	343	530	286	529	270				
Garay	1.428	310	111	221	88	232	90	158	56	123	39				
Gral. López	12.277	2.711	922	2.021	778	1.872	774	1.039	611	994	555				
Gral. Obligado	13.809	3.294	902	2.673	794	2.011	848	1.212	650	837	588				
Iriondo	4.380	1.018	230	807	207	706	226	452	178	408	148				
La Capital	35.724	6.886	3.120	5.377	2.729	5.109	2.576	3.216	2.128	2.596	1.987				
Las Colonias	6.633	1.275	531	1.008	463	879	482	637	360	653	345				
9 de Julio	2.216	698	63	503	65	379	93	200	25	165	25				
Rosario	76.001	14.568	7.473	11.224	6.827	9.614	5.985	5.778	5.054	4.492	4.986	24		11	
San Cristóbal	5.189	1.226	248	1.022	234	824	316	488	197	450	184				
San Javier	2.390	707	148	447	121	360	101	217	68	135	86				
San Jerónimo	5.254	1.360	192	1.068	143	945	150	611	122	583	80				
San Justo	2.916	690	208	461	188	424	166	286	125	230	138				
San Lorenzo	10.918	2.672	765	1.907	633	1.642	566	1.069	452	809	403				
San Martín	3.772	756	358	568	254	522	265	371	213	290	175				
Vera	3.979	948	261	665	194	639	263	382	181	305	141				
<b>TOTAL</b>	<b>211.728</b>	<b>44.580</b>	<b>17.069</b>	<b>34.206</b>	<b>15.115</b>	<b>30.066</b>	<b>14.270</b>	<b>18.605</b>	<b>11.593</b>	<b>15.245</b>	<b>10.979</b>	<b>24</b>	<b>0</b>	<b>11</b>	<b>0</b>

FUENTE: Datos suministrados por la Dirección Gral. de Programas, Proyectos y Estadística Educativa.

NOTA: Elaboración propia en base a la fuente citada.

Al cambiar el sistema educativo se registra los datos corresponden al período que abarca desde 1º año a 5º año, y en lo que respecta a escuelas técnicas hasta 6º y 7º.

DIRECCION GENERAL DE PROGRAMACION Y ESTADISTICA HACENDAL.

PROVINCIA DE SANTA FE

ALUMNOS POR AÑO DE ESTUDIO DE ESCUELAS SECUNDARIAS COMUNES OFICIAL Y PRIVADO  
PARTICIPACION POR DEPARTAMENTO EN EL TOTAL PROVINCIAL - PERIODO 2008

DEPARTAMENTO	MATRICULA	AÑO DE ESTUDIO													
		1º		2º		3º		4º		5º		6º		7º	
		OFICIAL	PRIVADO	OFICIAL	PRIVADO	OFICIAL	PRIVADO	OFICIAL	PRIVADO	OFICIAL	PRIVADO	OFICIAL	PRIVADO	OFICIAL	PRIVADO
Belgrano	1,16	0,29	0,06	0,21	0,05	0,18	0,05	0,14	0,03	0,11	0,03	0,00	0,00	0,00	0,00
Caseros	2,52	0,50	0,15	0,42	0,14	0,39	0,14	0,29	0,12	0,27	0,10	0,00	0,00	0,00	0,00
Castellanos	5,34	1,23	0,32	0,92	0,29	0,87	0,30	0,50	0,26	0,40	0,26	0,00	0,00	0,00	0,00
Constitución	2,71	0,55	0,19	0,44	0,18	0,41	0,16	0,25	0,14	0,25	0,13	0,00	0,00	0,00	0,00
Garay	0,67	0,15	0,05	0,10	0,04	0,11	0,04	0,07	0,03	0,06	0,02	0,00	0,00	0,00	0,00
Gral. López	5,80	1,28	0,44	0,95	0,37	0,88	0,37	0,49	0,29	0,47	0,26	0,00	0,00	0,00	0,00
Gral. Obligado	6,52	1,56	0,43	1,26	0,38	0,95	0,40	0,57	0,31	0,40	0,28	0,00	0,00	0,00	0,00
Iriondo	2,07	0,48	0,11	0,38	0,10	0,33	0,11	0,21	0,08	0,19	0,07	0,00	0,00	0,00	0,00
La Capital	16,87	3,25	1,47	2,54	1,29	2,41	1,22	1,52	1,01	1,23	0,94	0,00	0,00	0,00	0,00
Las Colonias	3,13	0,60	0,25	0,48	0,22	0,42	0,23	0,30	0,17	0,31	0,16	0,00	0,00	0,00	0,00
9 de Julio	1,05	0,33	0,03	0,24	0,03	0,18	0,04	0,09	0,01	0,08	0,01	0,00	0,00	0,00	0,00
Rosario	35,90	6,88	3,53	5,30	3,22	4,54	2,83	2,73	2,39	2,12	2,35	0,01	0,00	0,01	0,00
San Cristóbal	2,45	0,58	0,12	0,48	0,11	0,39	0,15	0,23	0,09	0,21	0,09	0,00	0,00	0,00	0,00
San Javier	1,13	0,33	0,07	0,21	0,06	0,17	0,05	0,10	0,03	0,06	0,04	0,00	0,00	0,00	0,00
San Jerónimo	2,48	0,64	0,09	0,50	0,07	0,45	0,07	0,29	0,06	0,28	0,04	0,00	0,00	0,00	0,00
San Justo	1,38	0,33	0,10	0,22	0,09	0,20	0,08	0,14	0,06	0,11	0,07	0,00	0,00	0,00	0,00
San Lorenzo	5,16	1,26	0,36	0,90	0,30	0,78	0,27	0,50	0,21	0,38	0,19	0,00	0,00	0,00	0,00
San Martín	1,78	0,36	0,17	0,27	0,12	0,25	0,13	0,18	0,10	0,14	0,08	0,00	0,00	0,00	0,00
Vera	1,88	0,45	0,12	0,31	0,09	0,30	0,12	0,18	0,09	0,14	0,07	0,00	0,00	0,00	0,00
<b>TOTAL</b>	<b>100,00</b>	<b>21,06</b>	<b>8,06</b>	<b>16,16</b>	<b>7,14</b>	<b>14,20</b>	<b>6,74</b>	<b>8,79</b>	<b>5,48</b>	<b>7,20</b>	<b>5,19</b>	<b>0,01</b>	<b>0,00</b>	<b>0,01</b>	<b>0,00</b>

FUENTE: Datos suministrados por la Dirección Gral. de Programas, Proyectos y Estadística Educativa.

NOTA: Elaboración propia en base a la fuente citada.

DIRECCION GENERAL DE PROGRAMACION Y ESTADISTICA HACENDAL.

PROVINCIA DE SANTA FE

ALUMNOS POR AÑO DE ESTUDIO DE ESCUELAS SECUNDARIAS COMUNES OFICIAL Y PRIVADO

POR DEPARTAMENTO - PERIODO 2009

DEPARTAMENTO	MATRICULA	AÑO DE ESTUDIO													
		1º		2º		3º		4º		5º		6º		7º	
		OFICIAL	PRIVADO	OFICIAL	PRIVADO	OFICIAL	PRIVADO	OFICIAL	PRIVADO	OFICIAL	PRIVADO	OFICIAL	PRIVADO	OFICIAL	PRIVADO
Belgrano	2.663	655	126	495	114	420	102	288	93	266	71	33			
Caseros	5.295	1.077	354	893	265	765	272	617	233	520	223	76			
Castellanos	10.606	2.347	693	1.784	596	1.675	622	1.097	508	770	475	39			
Constitución	5.826	1.149	396	962	343	955	369	587	293	456	255	61			
Garay	1.598	447	100	252	81	261	74	128	65	104	50	36			
Gral. López	12.493	2.774	935	2.037	751	1.964	720	1.155	560	936	584	77			
Gral. Obligado	14.031	3.118	880	2.428	837	2.341	838	1.234	613	1.001	555	186			
Iriondo	4.256	956	239	785	205	717	198	410	166	383	164	33			
La Capital	37.558	7.239	3.294	5.518	2.903	5.361	2.634	3.423	2.194	2.577	1.885	530			
Las Colonias	6.603	1.231	544	1.043	451	914	463	576	381	507	329	164			
9 de Julio	2.320	704	81	457	75	450	52	216	64	187	34				
Rosario	76.747	14.832	7.308	11.033	6.627	10.131	6.398	5.651	5.090	4.286	4.722	610	44	15	
San Cristóbal	5.276	1.225	247	943	251	972	265	543	231	391	185	23			
San Javier	2.510	693	137	475	131	403	123	218	86	155	73	16			
San Jerónimo	5.325	1.444	189	1.031	108	975	141	611	116	499	116	95			
San Justo	3.006	651	211	501	190	463	184	296	116	248	119	27			
San Lorenzo	11.036	2.779	704	1.920	569	1.654	565	971	409	872	398	195			
San Martín	3.846	802	397	538	286	477	223	379	221	299	181	43			
Vera	4.236	995	263	770	251	745	222	394	167	247	149	33			
<b>TOTAL</b>	<b>215.231</b>	<b>45.118</b>	<b>17.098</b>	<b>33.865</b>	<b>15.034</b>	<b>31.643</b>	<b>14.465</b>	<b>18.794</b>	<b>11.606</b>	<b>14.704</b>	<b>10.568</b>	<b>2.277</b>	<b>44</b>	<b>15</b>	<b>0</b>

FUENTE: Datos suministrados por la Dirección Gral. de Programas, Proyectos y Estadística Educativa.

NOTA: Elaboración propia en base a la fuente citada.

Al cambiar el sistema educativo en el Año 2008, se registran los datos corresponden al período que abarca desde 1º año a 5º año, y en lo que respecta a escuelas técnicas hasta 6º y 7º.

DIRECCION GENERAL DE PROGRAMACION Y ESTADISTICA HACENDAL.

PROVINCIA DE SANTA FE

ALUMNOS POR AÑO DE ESTUDIO DE ESCUELAS SECUNDARIAS COMUNES OFICIAL Y PRIVADO

PARTICIPACION POR DEPARTAMENTO EN EL TOTAL PROVINCIAL - PERIODO 2009

DEPARTAMENTO	MATRICULA	AÑO DE ESTUDIO													
		1º		2º		3º		4º		5º		6º		7º	
		OFICIAL	PRIVADO	OFICIAL	PRIVADO	OFICIAL	PRIVADO	OFICIAL	PRIVADO	OFICIAL	PRIVADO	OFICIAL	PRIVADO	OFICIAL	PRIVADO
Belgrano	1,24	0,30	0,06	0,23	0,05	0,20	0,05	0,13	0,04	0,12	0,03	0,02	0,00	0,00	0,00
Caseros	2,46	0,50	0,16	0,41	0,12	0,36	0,13	0,29	0,11	0,24	0,10	0,04	0,00	0,00	0,00
Castellanos	4,93	1,09	0,32	0,83	0,28	0,78	0,29	0,51	0,24	0,36	0,22	0,02	0,00	0,00	0,00
Constitución	2,71	0,53	0,18	0,45	0,16	0,44	0,17	0,27	0,14	0,21	0,12	0,03	0,00	0,00	0,00
Garay	0,74	0,21	0,05	0,12	0,04	0,12	0,03	0,06	0,03	0,05	0,02	0,02	0,00	0,00	0,00
Gral. López	5,80	1,29	0,43	0,95	0,35	0,91	0,33	0,54	0,26	0,43	0,27	0,04	0,00	0,00	0,00
Gral. Obligado	6,52	1,45	0,41	1,13	0,39	1,09	0,39	0,57	0,28	0,47	0,26	0,09	0,00	0,00	0,00
Iriondo	1,98	0,44	0,11	0,36	0,10	0,33	0,09	0,19	0,08	0,18	0,08	0,02	0,00	0,00	0,00
La Capital	17,45	3,36	1,53	2,56	1,35	2,49	1,22	1,59	1,02	1,20	0,88	0,25	0,00	0,00	0,00
Las Colonias	3,07	0,57	0,25	0,48	0,21	0,42	0,22	0,27	0,18	0,24	0,15	0,08	0,00	0,00	0,00
9 de Julio	1,08	0,33	0,04	0,21	0,03	0,21	0,02	0,10	0,03	0,09	0,02	0,00	0,00	0,00	0,00
Rosario	35,66	6,89	3,40	5,13	3,08	4,71	2,97	2,63	2,36	1,99	2,19	0,28	0,02	0,01	0,00
San Cristóbal	2,45	0,57	0,11	0,44	0,12	0,45	0,12	0,25	0,11	0,18	0,09	0,01	0,00	0,00	0,00
San Javier	1,17	0,32	0,06	0,22	0,06	0,19	0,06	0,10	0,04	0,07	0,03	0,01	0,00	0,00	0,00
San Jerónimo	2,47	0,67	0,09	0,48	0,05	0,45	0,07	0,28	0,05	0,23	0,05	0,04	0,00	0,00	0,00
San Justo	1,40	0,30	0,10	0,23	0,09	0,22	0,09	0,14	0,05	0,12	0,06	0,01	0,00	0,00	0,00
San Lorenzo	5,13	1,29	0,33	0,89	0,26	0,77	0,26	0,45	0,19	0,41	0,18	0,09	0,00	0,00	0,00
San Martín	1,79	0,37	0,18	0,25	0,13	0,22	0,10	0,18	0,10	0,14	0,08	0,02	0,00	0,00	0,00
Vera	1,97	0,46	0,12	0,36	0,12	0,35	0,10	0,18	0,08	0,11	0,07	0,02	0,00	0,00	0,00
<b>TOTAL</b>	<b>100,00</b>	<b>20,96</b>	<b>7,94</b>	<b>15,73</b>	<b>6,99</b>	<b>14,70</b>	<b>6,72</b>	<b>8,73</b>	<b>5,39</b>	<b>6,83</b>	<b>4,91</b>	<b>1,06</b>	<b>0,02</b>	<b>0,01</b>	<b>0,00</b>

FUENTE: Datos suministrados por la Dirección Gral. de Programas, Proyectos y Estadística Educativa.

NOTA: Elaboración propia en base a la fuente citada.

DIRECCION GENERAL DE PROGRAMACION Y ESTADISTICA HACENDAL.

**PROVINCIA DE SANTA FE**

**ALUMNOS POR AÑO DE ESTUDIO DE ESCUELAS SECUNDARIAS COMUNES OFICIAL Y PRIVADO  
POR DEPARTAMENTO - PERIODO 2010**

DEPARTAMENTO	MATRICULA	AÑO DE ESTUDIO											
		1º		2º		3º		4º		5º		6º	
		OFICIAL	PRIVADO	OFICIAL	PRIVADO	OFICIAL	PRIVADO	OFICIAL	PRIVADO	OFICIAL	PRIVADO	OFICIAL	PRIVADO
<b>Belgrano</b>	<b>2.651</b>	715	129	488	108	373	97	308	102	219	77	35	
<b>Caseros</b>	<b>4.853</b>	1.092	253	835	261	721	182	601	187	494	173	54	
<b>Castellanos</b>	<b>11.564</b>	2.779	650	2.184	651	1.631	584	1.265	534	858	372	56	
<b>Constitución</b>	<b>5.832</b>	1.305	342	964	356	828	309	675	320	406	272	55	
<b>Garay</b>	<b>1.788</b>	520	109	329	90	184	57	199	64	132	58	46	
<b>Gral. López</b>	<b>12.527</b>	2.917	871	2.133	793	1.778	650	1.293	577	961	486	68	
<b>Gral. Obligado</b>	<b>14.285</b>	3.534	879	2.537	741	2.017	800	1.537	605	988	470	177	
<b>Iriondo</b>	<b>4.801</b>	1.142	249	946	232	744	173	566	154	388	149	58	
<b>La Capital</b>	<b>38.838</b>	7.844	3.441	6.016	2.964	5.038	2.605	3.604	2.249	2.655	1.963	385	74
<b>Las Colonias</b>	<b>6.570</b>	1.265	546	1.046	460	851	429	675	384	503	262	149	
<b>9 de Julio</b>	<b>2.268</b>	718	77	483	61	369	47	236	56	181	40		
<b>Rosario</b>	<b>74.375</b>	15.082	7.205	10.814	6.583	8.289	5.940	5.921	5.224	4.133	4.476	664	44
<b>San Cristóbal</b>	<b>5.318</b>	1.411	273	959	214	801	223	590	230	449	135	33	
<b>San Javier</b>	<b>2.659</b>	791	134	512	121	378	109	271	105	149	70	19	
<b>San Jerónimo</b>	<b>5.270</b>	1.552	131	1.036	128	883	112	630	111	518	81	88	
<b>San Justo</b>	<b>3.148</b>	761	240	546	185	447	144	368	139	208	82	28	
<b>San Lorenzo</b>	<b>11.063</b>	2.817	737	1.935	615	1.415	562	1.102	482	792	407	199	
<b>San Martín</b>	<b>3.697</b>	781	386	575	280	484	216	351	182	293	110	39	
<b>Vera</b>	<b>4.258</b>	1.061	318	800	261	576	206	469	168	267	124	8	
<b>TOTAL</b>	<b>215.765</b>	<b>48.087</b>	<b>16.970</b>	<b>35.138</b>	<b>15.104</b>	<b>27.807</b>	<b>13.445</b>	<b>20.661</b>	<b>11.873</b>	<b>14.594</b>	<b>9.807</b>	<b>2.161</b>	<b>118</b>

FUENTE: Datos suministrados por la Dirección Gral. de Programas, Proyectos y Estadística Educativa.

NOTA: Elaboración propia en base a la fuente citada.

Al cambiar el sistema educativo en el Año 2008, se registran los datos corresponden al período que abarca desde 1º año a 5º año, y en lo que respecta a escuelas técnicas hasta 6º y 7º.

**DIRECCION GENERAL DE PROGRAMACION Y ESTADISTICA HACENDAL.**

PROVINCIA DE SANTA FE

ALUMNOS POR AÑO DE ESTUDIO DE ESCUELAS SECUNDARIAS COMUNES OFICIAL Y PRIVADO  
PARTICIPACION POR DEPARTAMENTO EN EL TOTAL PROVINCIAL - PERIODO 2010

DEPARTAMENTO	MATRICULA	AÑO DE ESTUDIO											
		1º		2º		3º		4º		5º		6º	
		OFICIAL	PRIVADO	OFICIAL	PRIVADO	OFICIAL	PRIVADO	OFICIAL	PRIVADO	OFICIAL	PRIVADO	OFICIAL	PRIVADO
Belgrano	1,23	0,33	0,06	0,23	0,05	0,17	0,04	0,14	0,05	0,10	0,04	0,02	0,00
Caseros	2,25	0,51	0,12	0,39	0,12	0,33	0,08	0,28	0,09	0,23	0,08	0,03	0,00
Castellanos	5,36	1,29	0,30	1,01	0,30	0,76	0,27	0,59	0,25	0,40	0,17	0,03	0,00
Constitución	2,70	0,60	0,16	0,45	0,16	0,38	0,14	0,31	0,15	0,19	0,13	0,03	0,00
Garay	0,83	0,24	0,05	0,15	0,04	0,09	0,03	0,09	0,03	0,06	0,03	0,02	0,00
Gral. López	5,81	1,35	0,40	0,99	0,37	0,82	0,30	0,60	0,27	0,45	0,23	0,03	0,00
Gral. Obligado	6,62	1,64	0,41	1,18	0,34	0,93	0,37	0,71	0,28	0,46	0,22	0,08	0,00
Iriondo	2,23	0,53	0,12	0,44	0,11	0,34	0,08	0,26	0,07	0,18	0,07	0,03	0,00
La Capital	18,00	3,64	1,59	2,79	1,37	2,33	1,21	1,67	1,04	1,23	0,91	0,18	0,03
Las Colonias	3,04	0,59	0,25	0,48	0,21	0,39	0,20	0,31	0,18	0,23	0,12	0,07	0,00
9 de Julio	1,05	0,33	0,04	0,22	0,03	0,17	0,02	0,11	0,03	0,08	0,02	0,00	0,00
Rosario	34,47	6,99	3,34	5,01	3,05	3,84	2,75	2,74	2,42	1,92	2,07	0,31	0,02
San Cristóbal	2,46	0,65	0,13	0,44	0,10	0,37	0,10	0,27	0,11	0,21	0,06	0,02	0,00
San Javier	1,23	0,37	0,06	0,24	0,06	0,18	0,05	0,13	0,05	0,07	0,03	0,01	0,00
San Jerónimo	2,44	0,72	0,06	0,48	0,06	0,41	0,05	0,29	0,05	0,24	0,04	0,04	0,00
San Justo	1,46	0,35	0,11	0,25	0,09	0,21	0,07	0,17	0,06	0,10	0,04	0,01	0,00
San Lorenzo	5,13	1,31	0,34	0,90	0,29	0,66	0,26	0,51	0,22	0,37	0,19	0,09	0,00
San Martín	1,71	0,36	0,18	0,27	0,13	0,22	0,10	0,16	0,08	0,14	0,05	0,02	0,00
Vera	1,97	0,49	0,15	0,37	0,12	0,27	0,10	0,22	0,08	0,12	0,06	0,00	0,00
<b>TOTAL</b>	<b>100,00</b>	<b>22,29</b>	<b>7,87</b>	<b>16,29</b>	<b>7,00</b>	<b>12,89</b>	<b>6,23</b>	<b>9,58</b>	<b>5,50</b>	<b>6,76</b>	<b>4,55</b>	<b>1,00</b>	<b>0,05</b>

FUENTE: Datos suministrados por la Dirección Gral. de Programas, Proyectos y Estadística Educativa.

NOTA: Elaboración propia en base a la fuente citada.

DIRECCION GENERAL DE PROGRAMACION Y ESTADISTICA HACENDAL.

**PROVINCIA DE SANTA FE**

**ALUMNOS POR AÑO DE ESTUDIO DE ESCUELAS SECUNDARIAS COMUNES OFICIAL Y PRIVADO  
POR DEPARTAMENTO - PERIODO 2011**

DEPARTAMENTO	MATRICULA	AÑO DE ESTUDIO											
		1º		2º		3º		4º		5º		6º	
		OFICIAL	PRIVADO	OFICIAL	PRIVADO	OFICIAL	PRIVADO	OFICIAL	PRIVADO	OFICIAL	PRIVADO	OFICIAL	PRIVADO
<b>Belgrano</b>	<b>2.732</b>	698	149	522	105	357	112	308	89	265	98	29	0
<b>Caseros</b>	<b>5.128</b>	1.115	315	817	269	689	304	575	213	535	228	68	0
<b>Castellanos</b>	<b>12.125</b>	2.839	711	2.176	598	1.769	603	1.264	535	1.025	489	116	0
<b>Constitución</b>	<b>5.902</b>	1.269	341	1.032	308	797	314	643	292	562	285	59	0
<b>Garay</b>	<b>1.879</b>	541	107	330	107	237	55	165	49	160	62	66	0
<b>Gral. López</b>	<b>12.712</b>	3.031	898	2.165	734	1.712	686	1.237	567	1.077	556	49	0
<b>Gral. Obligado</b>	<b>14.505</b>	3.551	901	2.621	812	1.947	713	1.385	649	1.181	562	183	0
<b>Iriondo</b>	<b>4.277</b>	1.021	268	791	220	605	189	436	148	417	141	41	0
<b>La Capital</b>	<b>38.784</b>	8.055	3.354	5.955	2.898	4.808	2.611	3.384	2.260	2.783	2.103	499	74
<b>Las Colonias</b>	<b>6.743</b>	1279	567	1063	468	810	423	665	394	568	348	158	0
<b>9 de Julio</b>	<b>2.383</b>	733	66	474	55	375	66	268	42	251	43	0	10
<b>Rosario</b>	<b>74.401</b>	15014	7402	10599	6723	8017	6103	5107	5428	4333	5048	561	66
<b>San Cristóbal</b>	<b>5.448</b>	1399	299	1025	244	770	195	579	192	497	192	56	0
<b>San Javier</b>	<b>2.697</b>	761	122	524	122	369	114	281	83	206	88	27	0
<b>San Jerónimo</b>	<b>5.363</b>	1562	196	1055	126	812	121	641	96	570	100	84	0
<b>San Justo</b>	<b>3.262</b>	821	222	537	195	385	145	374	126	297	137	23	0
<b>San Lorenzo</b>	<b>11.223</b>	2850	703	2022	638	1438	510	1045	466	871	451	215	14
<b>San Martín</b>	<b>3.884</b>	802	398	562	280	497	244	387	189	293	174	58	0
<b>Vera</b>	<b>4.590</b>	1104	353	759	307	601	247	462	184	375	171	27	0
<b>TOTAL</b>	<b>218.038</b>	<b>48.445</b>	<b>17.372</b>	<b>35.029</b>	<b>15.209</b>	<b>26.995</b>	<b>13.755</b>	<b>19.206</b>	<b>12.002</b>	<b>16.266</b>	<b>11.276</b>	<b>2.319</b>	<b>164</b>

FUENTE: Datos suministrados por la Dirección Gral. de Programas, Proyectos y Estadística Educativa.

NOTA: Elaboración propia en base a la fuente citada.

Al cambiar el sistema educativo en el Año 2008, se registran los datos corresponden al período que abarca desde 1º año a 5º año, y en lo que respecta a escuelas técnicas hasta 6º y 7º.

**DIRECCION GENERAL DE PROGRAMACION Y ESTADISTICA HACENDAL.**



**PROVINCIA DE SANTA FE**

**ALUMNOS POR AÑO DE ESTUDIO DE ESCUELAS SECUNDARIAS COMUNES OFICIAL Y PRIVADO**

**PARTICIPACION POR DEPARTAMENTO EN EL TOTAL PROVINCIAL - PERIODO 2011**

DEPARTAMENTO	MATRICULA	AÑO DE ESTUDIO											
		1º		2º		3º		4º		5º		6º	
		OFICIAL	PRIVADO	OFICIAL	PRIVADO	OFICIAL	PRIVADO	OFICIAL	PRIVADO	OFICIAL	PRIVADO	OFICIAL	PRIVADO
<b>Belgrano</b>	<b>1,25</b>	0,32	0,07	0,24	0,05	0,16	0,05	0,14	0,04	0,12	0,04	0,01	0,00
<b>Caseros</b>	<b>2,35</b>	0,51	0,14	0,37	0,12	0,32	0,14	0,26	0,10	0,25	0,10	0,03	0,00
<b>Castellanos</b>	<b>5,56</b>	1,30	0,33	1,00	0,27	0,81	0,28	0,58	0,25	0,47	0,22	0,05	0,00
<b>Constitución</b>	<b>2,71</b>	0,58	0,16	0,47	0,14	0,37	0,14	0,29	0,13	0,26	0,13	0,03	0,00
<b>Garay</b>	<b>0,86</b>	0,25	0,05	0,15	0,05	0,11	0,03	0,08	0,02	0,07	0,03	0,03	0,00
<b>Gral. López</b>	<b>5,83</b>	1,39	0,41	0,99	0,34	0,79	0,31	0,57	0,26	0,49	0,26	0,02	0,00
<b>Gral. Obligado</b>	<b>6,65</b>	1,63	0,41	1,20	0,37	0,89	0,33	0,64	0,30	0,54	0,26	0,08	0,00
<b>Iriondo</b>	<b>1,96</b>	0,47	0,12	0,36	0,10	0,28	0,09	0,20	0,07	0,19	0,06	0,02	0,00
<b>La Capital</b>	<b>17,79</b>	3,69	1,54	2,73	1,33	2,21	1,20	1,55	1,04	1,28	0,96	0,23	0,03
<b>Las Colonias</b>	<b>3,09</b>	0,59	0,26	0,49	0,21	0,37	0,19	0,30	0,18	0,26	0,16	0,07	0,00
<b>9 de Julio</b>	<b>1,09</b>	0,34	0,03	0,22	0,03	0,17	0,03	0,12	0,02	0,12	0,02	0,00	0,00
<b>Rosario</b>	<b>34,12</b>	6,89	3,39	4,86	3,08	3,68	2,80	2,34	2,49	1,99	2,32	0,26	0,03
<b>San Cristóbal</b>	<b>2,50</b>	0,64	0,14	0,47	0,11	0,35	0,09	0,27	0,09	0,23	0,09	0,03	0,00
<b>San Javier</b>	<b>1,24</b>	0,35	0,06	0,24	0,06	0,17	0,05	0,13	0,04	0,09	0,04	0,01	0,00
<b>San Jerónimo</b>	<b>2,46</b>	0,72	0,09	0,48	0,06	0,37	0,06	0,29	0,04	0,26	0,05	0,04	0,00
<b>San Justo</b>	<b>1,50</b>	0,38	0,10	0,25	0,09	0,18	0,07	0,17	0,06	0,14	0,06	0,01	0,00
<b>San Lorenzo</b>	<b>5,15</b>	1,31	0,32	0,93	0,29	0,66	0,23	0,48	0,21	0,40	0,21	0,10	0,01
<b>San Martín</b>	<b>1,78</b>	0,37	0,18	0,26	0,13	0,23	0,11	0,18	0,09	0,13	0,08	0,03	0,00
<b>Vera</b>	<b>2,11</b>	0,51	0,16	0,35	0,14	0,28	0,11	0,21	0,08	0,17	0,08	0,01	0,00
<b>TOTAL</b>	<b>100,00</b>	<b>22,22</b>	<b>7,97</b>	<b>16,07</b>	<b>6,98</b>	<b>12,38</b>	<b>6,31</b>	<b>8,81</b>	<b>5,50</b>	<b>7,46</b>	<b>5,17</b>	<b>1,06</b>	<b>0,08</b>

FUENTE: Datos suministrados por la Dirección Gral. de Programas, Proyectos y Estadística Educativa.

NOTA: Elaboración propia en base a la fuente citada.

**DIRECCION GENERAL DE PROGRAMACION Y ESTADISTICA HACENDAL.**

PROVINCIA DE SANTA FE

ALUMNOS POR AÑO DE ESTUDIO DE ESCUELAS SECUNDARIAS COMUNES OFICIAL Y PRIVADO  
POR DEPARTAMENTO - PERIODO 2012

DEPARTAMENTO	MATRICULA	AÑO DE ESTUDIO											
		1º		2º		3º		4º		5º		6º	
		OFICIAL	PRIVADO	OFICIAL	PRIVADO	OFICIAL	PRIVADO	OFICIAL	PRIVADO	OFICIAL	PRIVADO	OFICIAL	PRIVADO
Belgrano	2.685	704	130	438	145	366	96	309	103	263	85	46	0
Caseros	4.976	1.082	314	835	280	676	270	527	264	487	187	54	0
Castellanos	12.158	2.880	751	2.167	601	1.692	539	1.364	573	959	486	146	0
Constitución	5.800	1.297	323	987	308	858	264	612	290	531	258	72	0
Garay	1.901	551	105	328	90	277	74	189	45	149	48	45	0
Gral. López	12.507	2.841	944	2.140	731	1.710	634	1.275	609	1.034	527	62	0
Gral. Obligado	14.801	3.715	928	2.656	796	2.013	756	1.429	592	1.129	584	203	0
Iriondo	4.235	992	229	755	231	616	184	490	164	393	138	43	0
La Capital	39.177	8.129	3.178	6.162	3.025	4.755	2.554	3.513	2.359	2.780	2.106	551	65
Las Colonias	6.781	1.291	637	1.003	482	838	418	671	399	543	356	143	0
9 de Julio	2.473	807	88	518	59	368	46	270	56	219	34		8
Rosario	73.760	15.148	7.434	10.168	6.518	7.624	5.959	5.527	5.311	4.179	5.022	791	79
San Cristóbal	5.279	1.425	292	917	255	766	196	570	176	457	177	48	0
San Javier	2.649	735	120	504	106	374	98	276	112	217	72	35	0
San Jerónimo	5.397	1.573	171	1.104	164	830	108	621	93	564	91	78	0
San Justo	3.320	850	195	562	186	409	203	289	150	294	136	46	0
San Lorenzo	10.950	2.736	696	1.896	588	1.449	531	1.065	485	857	416	217	14
San Martín	3.933	796	399	582	289	482	238	395	212	325	172	43	0
Vera	4.647	1.184	360	744	319	548	261	435	239	354	165	38	0
<b>TOTAL</b>	<b>217.429</b>	<b>48.736</b>	<b>17.294</b>	<b>34.466</b>	<b>15.173</b>	<b>26.651</b>	<b>13.429</b>	<b>19.827</b>	<b>12.232</b>	<b>15.734</b>	<b>11.060</b>	<b>2.661</b>	<b>166</b>

FUENTE: Datos suministrados por la Dirección Gral. de Programas, Proyectos y Estadística Educativa.

NOTA: Elaboración propia en base a la fuente citada.

Al cambiar el sistema educativo en el Año 2008, se registran los datos corresponden al período que abarca desde 1º año a 5º año, y en lo que respecta a escuelas técnicas hasta 6º y 7º.

DIRECCION GENERAL DE PROGRAMACION Y ESTADISTICA HACENDAL.

PROVINCIA DE SANTA FE  
ALUMNOS POR AÑO DE ESTUDIO DE ESCUELAS SECUNDARIAS COMUNES OFICIAL Y PRIVADO  
PARTICIPACION POR DEPARTAMENTO EN EL TOTAL PROVINCIAL - PERIODO 2012

DEPARTAMENTO	MATRICULA	AÑO DE ESTUDIO											
		1º		2º		3º		4º		5º		6º	
		OFICIAL	PRIVADO	OFICIAL	PRIVADO	OFICIAL	PRIVADO	OFICIAL	PRIVADO	OFICIAL	PRIVADO	OFICIAL	PRIVADO
Belgrano	1,23	0,32	0,06	0,20	0,07	0,17	0,04	0,14	0,05	0,12	0,04	0,02	0,00
Caseros	2,29	0,50	0,14	0,38	0,13	0,31	0,12	0,24	0,12	0,22	0,09	0,02	0,00
Castellanos	5,59	1,32	0,35	1,00	0,28	0,78	0,25	0,63	0,26	0,44	0,22	0,07	0,00
Constitución	2,67	0,60	0,15	0,45	0,14	0,39	0,12	0,28	0,13	0,24	0,12	0,03	0,00
Garay	0,87	0,25	0,05	0,15	0,04	0,13	0,03	0,09	0,02	0,07	0,02	0,02	0,00
Gral. López	5,75	1,31	0,43	0,98	0,34	0,79	0,29	0,59	0,28	0,48	0,24	0,03	0,00
Gral. Obligado	6,81	1,71	0,43	1,22	0,37	0,93	0,35	0,66	0,27	0,52	0,27	0,09	0,00
Iriondo	1,95	0,46	0,11	0,35	0,11	0,28	0,08	0,23	0,08	0,18	0,06	0,02	0,00
La Capital	18,02	3,74	1,46	2,83	1,39	2,19	1,17	1,62	1,08	1,28	0,97	0,25	0,03
Las Colonias	3,12	0,59	0,29	0,46	0,22	0,39	0,19	0,31	0,18	0,25	0,16	0,07	0,00
9 de Julio	1,14	0,37	0,04	0,24	0,03	0,17	0,02	0,12	0,03	0,10	0,02	0,00	0,00
Rosario	33,92	6,97	3,42	4,68	3,00	3,51	2,74	2,54	2,44	1,92	2,31	0,36	0,04
San Cristóbal	2,43	0,66	0,13	0,42	0,12	0,35	0,09	0,26	0,08	0,21	0,08	0,02	0,00
San Javier	1,22	0,34	0,06	0,23	0,05	0,17	0,05	0,13	0,05	0,10	0,03	0,02	0,00
San Jerónimo	2,48	0,72	0,08	0,51	0,08	0,38	0,05	0,29	0,04	0,26	0,04	0,04	0,00
San Justo	1,53	0,39	0,09	0,26	0,09	0,19	0,09	0,13	0,07	0,14	0,06	0,02	0,00
San Lorenzo	5,04	1,26	0,32	0,87	0,27	0,67	0,24	0,49	0,22	0,39	0,19	0,10	0,01
San Martín	1,81	0,37	0,18	0,27	0,13	0,22	0,11	0,18	0,10	0,15	0,08	0,02	0,00
Vera	2,14	0,54	0,17	0,34	0,15	0,25	0,12	0,20	0,11	0,16	0,08	0,02	0,00
<b>TOTAL</b>	<b>100,00</b>	<b>22,41</b>	<b>7,95</b>	<b>15,85</b>	<b>6,98</b>	<b>12,26</b>	<b>6,18</b>	<b>9,12</b>	<b>5,63</b>	<b>7,24</b>	<b>5,09</b>	<b>1,22</b>	<b>0,08</b>

FUENTE: Datos suministrados por la Dirección Gral. de Programas, Proyectos y Estadística Educativa.

NOTA: Elaboración propia en base a la fuente citada.

DIRECCION GENERAL DE PROGRAMACION Y ESTADISTICA HACENDAL.

PROVINCIA DE SANTA FE

ALUMNOS POR AÑO DE ESTUDIO DE ESCUELAS SECUNDARIAS COMUNES OFICIAL Y PRIVADO  
POR DEPARTAMENTO - PERIODO 2013

DEPARTAMENTO	MATRICULA	AÑO DE ESTUDIO											
		1º		2º		3º		4º		5º		6º	
		OFICIAL	PRIVADO	OFICIAL	PRIVADO	OFICIAL	PRIVADO	OFICIAL	PRIVADO	OFICIAL	PRIVADO	OFICIAL	PRIVADO
Belgrano	2.751	698	149	491	128	334	130	326	88	268	97	42	
Caseros	5.062	1.168	338	809	280	697	259	534	245	457	227	48	
Castellanos	12.248	2.821	699	2.173	646	1.752	554	1.320	501	1.109	533	140	
Constitución	5.858	1.274	357	1.044	301	824	260	680	263	502	256	97	
Garay	1.928	502	106	375	82	262	75	202	70	174	37	43	
Gral. López	12.617	2.787	881	2.065	836	1.794	685	1.274	597	1.059	573	66	
Gral. Obligado	15.096	3.794	894	2.761	813	2.176	739	1.416	638	1.120	528	217	
Iriondo	4.282	950	257	830	198	583	198	469	163	403	158	60	13
La Capital	39.725	8.163	3.252	6.355	2.841	5.015	2.689	3.541	2.262	2.789	2.183	565	70
Las Colonias	6.803	1.436	563	972	525	780	439	688	360	547	344	149	
9 de Julio	2.522	788	82	538	61	415	48	254	39	236	54		7
Rosario	74.288	15.034	7.339	10.544	6.838	7.672	5.979	5.400	5.383	4.289	4.968	768	74
San Cristóbal	5.453	1.378	296	1.002	267	790	223	629	170	498	151	49	
San Javier	2.695	793	95	530	116	361	88	260	96	222	103	31	
San Jerónimo	5.429	1.504	173	1.135	148	856	150	646	92	532	84	109	
San Justo	3.231	791	197	587	164	438	173	335	153	231	115	47	
San Lorenzo	11.245	2.659	765	1.944	707	1.500	495	1.057	503	875	460	261	19
San Martín	3.994	823	344	566	317	488	309	369	194	345	191	48	
Vera	4.682	1.022	405	810	326	568	291	430	227	350	216	37	
<b>TOTAL</b>	<b>219.909</b>	<b>48.385</b>	<b>17.192</b>	<b>35.531</b>	<b>15.594</b>	<b>27.305</b>	<b>13.784</b>	<b>19.830</b>	<b>12.044</b>	<b>16.006</b>	<b>11.278</b>	<b>2.777</b>	<b>183</b>

FUENTE: Datos suministrados por la Dirección Gral. de Programas, Proyectos y Estadística Educativa.

NOTA: Elaboración propia en base a la fuente citada.

Al cambiar el sistema educativo en el Año 2008, se registran los datos corresponden al período que abarca desde 1º año a 5º año, y en lo que respecta a escuelas técnicas hasta 6º y 7º.

DIRECCION GENERAL DE PROGRAMACION Y ESTADISTICA HACENDAL.

PROVINCIA DE SANTA FE  
ALUMNOS POR AÑO DE ESTUDIO DE ESCUELAS SECUNDARIAS COMUNES OFICIAL Y PRIVADO  
PARTICIPACION POR DEPARTAMENTO EN EL TOTAL PROVINCIAL - PERIODO 2013

DEPARTAMENTO	MATRICULA	AÑO DE ESTUDIO											
		1º		2º		3º		4º		5º		6º	
		OFICIAL	PRIVADO	OFICIAL	PRIVADO	OFICIAL	PRIVADO	OFICIAL	PRIVADO	OFICIAL	PRIVADO	OFICIAL	PRIVADO
<b>Belgrano</b>	<b>1,25</b>	0,32	0,07	0,22	0,06	0,15	0,06	0,15	0,04	0,12	0,04	0,02	0,00
<b>Caseros</b>	<b>2,30</b>	0,53	0,15	0,37	0,13	0,32	0,12	0,24	0,11	0,21	0,10	0,02	0,00
<b>Castellanos</b>	<b>5,57</b>	1,28	0,32	0,99	0,29	0,80	0,25	0,60	0,23	0,50	0,24	0,06	0,00
<b>Constitución</b>	<b>2,66</b>	0,58	0,16	0,47	0,14	0,37	0,12	0,31	0,12	0,23	0,12	0,04	0,00
<b>Garay</b>	<b>0,88</b>	0,23	0,05	0,17	0,04	0,12	0,03	0,09	0,03	0,08	0,02	0,02	0,00
<b>Gral. López</b>	<b>5,74</b>	1,27	0,40	0,94	0,38	0,82	0,31	0,58	0,27	0,48	0,26	0,03	0,00
<b>Gral. Obligado</b>	<b>6,86</b>	1,73	0,41	1,26	0,37	0,99	0,34	0,64	0,29	0,51	0,24	0,10	0,00
<b>Iriondo</b>	<b>1,95</b>	0,43	0,12	0,38	0,09	0,27	0,09	0,21	0,07	0,18	0,07	0,03	0,01
<b>La Capital</b>	<b>18,06</b>	3,71	1,48	2,89	1,29	2,28	1,22	1,61	1,03	1,27	0,99	0,26	0,03
<b>Las Colonias</b>	<b>3,09</b>	0,65	0,26	0,44	0,24	0,35	0,20	0,31	0,16	0,25	0,16	0,07	0,00
<b>9 de Julio</b>	<b>1,15</b>	0,36	0,04	0,24	0,03	0,19	0,02	0,12	0,02	0,11	0,02	0,00	0,00
<b>Rosario</b>	<b>33,78</b>	6,84	3,34	4,79	3,11	3,49	2,72	2,46	2,45	1,95	2,26	0,35	0,03
<b>San Cristóbal</b>	<b>2,48</b>	0,63	0,13	0,46	0,12	0,36	0,10	0,29	0,08	0,23	0,07	0,02	0,00
<b>San Javier</b>	<b>1,23</b>	0,36	0,04	0,24	0,05	0,16	0,04	0,12	0,04	0,10	0,05	0,01	0,00
<b>San Jerónimo</b>	<b>2,47</b>	0,68	0,08	0,52	0,07	0,39	0,07	0,29	0,04	0,24	0,04	0,05	0,00
<b>San Justo</b>	<b>1,47</b>	0,36	0,09	0,27	0,07	0,20	0,08	0,15	0,07	0,11	0,05	0,02	0,00
<b>San Lorenzo</b>	<b>5,11</b>	1,21	0,35	0,88	0,32	0,68	0,23	0,48	0,23	0,40	0,21	0,12	0,01
<b>San Martín</b>	<b>1,82</b>	0,37	0,16	0,26	0,14	0,22	0,14	0,17	0,09	0,16	0,09	0,02	0,00
<b>Vera</b>	<b>2,13</b>	0,46	0,18	0,37	0,15	0,26	0,13	0,20	0,10	0,16	0,10	0,02	0,00
<b>TOTAL</b>	<b>100,00</b>	<b>22,00</b>	<b>7,82</b>	<b>16,16</b>	<b>7,09</b>	<b>12,42</b>	<b>6,27</b>	<b>9,02</b>	<b>5,48</b>	<b>7,28</b>	<b>5,13</b>	<b>1,26</b>	<b>0,08</b>

FUENTE: Datos suministrados por la Dirección Gral. de Programas, Proyectos y Estadística Educativa.

NOTA: Elaboración propia en base a la fuente citada.

DIRECCION GENERAL DE PROGRAMACION Y ESTADISTICA HACENDAL.

PROVINCIA DE SANTA FE

ALUMNOS POR AÑO DE ESTUDIO DE ESCUELAS SECUNDARIAS COMUNES OFICIAL Y PRIVADO

POR DEPARTAMENTO - PERIODO 2014

DEPARTAMENTO	MATRICULA	AÑO DE ESTUDIO											
		1º		2º		3º		4º		5º		6º	
		OFICIAL	PRIVADO	OFICIAL	PRIVADO	OFICIAL	PRIVADO	OFICIAL	PRIVADO	OFICIAL	PRIVADO	OFICIAL	PRIVADO
Belgrano	2.776	676	145	498	126	385	122	287	120	286	82	49	
Caseros	5.113	1.137	319	858	313	660	258	561	241	470	254	42	
Castellanos	12.355	2.875	668	2.254	631	1.764	560	1.369	507	1.106	468	153	
Constitución	5.963	1.313	392	1.016	315	860	268	644	240	587	234	94	
Garay	1.974	518	97	381	87	269	71	198	61	176	61	55	
Gral. López	12.810	2.688	894	2.083	846	1.835	763	1.342	637	1.081	557	84	
Gral. Obligado	15.654	3.818	878	3.004	783	2.340	753	1.491	626	1.190	563	208	
Iriondo	4.372	977	266	781	238	659	175	476	160	416	150	61	13
La Capital	40.344	7.975	3.323	6.474	3.025	5.075	2.624	3.749	2.428	2.834	2.159	601	77
Las Colonias	7.003	1.415	600	1.059	492	836	487	650	385	586	327	166	
9 de Julio	2.608	768	96	564	65	455	58	284	44	222	34	9	9
Rosario	74.406	14.495	7.313	10.615	6.843	7.864	6.266	5.492	5.243	4.375	4.979	830	91
San Cristóbal	5.532	1.372	281	1.037	241	838	234	612	206	520	151	40	
San Javier	2.669	705	112	565	95	400	96	257	82	221	92	44	
San Jerónimo	5.502	1.452	209	1.082	163	905	137	705	125	558	78	88	
San Justo	3.195	784	179	566	162	452	116	360	129	279	126	42	
San Lorenzo	11.691	2.653	783	2.070	752	1.585	620	1.118	485	864	470	275	16
San Martín	3.960	789	335	609	281	490	284	361	238	328	180	65	
Vera	4.687	1.060	373	779	274	626	310	426	265	337	208	29	
<b>TOTAL</b>	<b>222.614</b>	<b>47.470</b>	<b>17.263</b>	<b>36.295</b>	<b>15.732</b>	<b>28.298</b>	<b>14.202</b>	<b>20.382</b>	<b>12.222</b>	<b>16.436</b>	<b>11.173</b>	<b>2.935</b>	<b>206</b>

FUENTE: Datos suministrados por la Dirección Gral. de Programas, Proyectos y Estadística Educativa.

NOTA: Elaboración propia en base a la fuente citada.

Al cambiar el sistema educativo en el Año 2008, se registran los datos corresponden al período que abarca desde 1º año a 5º año, y en lo que respecta a escuelas técnicas hasta 6º y 7º.

DIRECCION GENERAL DE PROGRAMACION Y ESTADISTICA HACENDAL.

**PROVINCIA DE SANTA FE**  
**ALUMNOS POR AÑO DE ESTUDIO DE ESCUELAS SECUNDARIAS COMUNES OFICIAL Y PRIVADO**  
**PARTICIPACION POR DEPARTAMENTO EN EL TOTAL PROVINCIAL - PERIODO 2014**

DEPARTAMENTO	MATRICULA	AÑO DE ESTUDIO											
		1º		2º		3º		4º		5º		6º	
		OFICIAL	PRIVADO	OFICIAL	PRIVADO	OFICIAL	PRIVADO	OFICIAL	PRIVADO	OFICIAL	PRIVADO	OFICIAL	PRIVADO
Belgrano	1,25	0,30	0,07	0,22	0,06	0,17	0,05	0,13	0,05	0,13	0,04	0,02	0,00
Caseros	2,30	0,51	0,14	0,39	0,14	0,30	0,12	0,25	0,11	0,21	0,11	0,02	0,00
Castellanos	5,55	1,29	0,30	1,01	0,28	0,79	0,25	0,61	0,23	0,50	0,21	0,07	0,00
Constitución	2,68	0,59	0,18	0,46	0,14	0,39	0,12	0,29	0,11	0,26	0,11	0,04	0,00
Garay	0,89	0,23	0,04	0,17	0,04	0,12	0,03	0,09	0,03	0,08	0,03	0,02	0,00
Gral. López	5,75	1,21	0,40	0,94	0,38	0,82	0,34	0,60	0,29	0,49	0,25	0,04	0,00
Gral. Obligado	7,03	1,72	0,39	1,35	0,35	1,05	0,34	0,67	0,28	0,53	0,25	0,09	0,00
Iriondo	1,96	0,44	0,12	0,35	0,11	0,30	0,08	0,21	0,07	0,19	0,07	0,03	0,01
La Capital	18,12	3,58	1,49	2,91	1,36	2,28	1,18	1,68	1,09	1,27	0,97	0,27	0,03
Las Colonias	3,15	0,64	0,27	0,48	0,22	0,38	0,22	0,29	0,17	0,26	0,15	0,07	0,00
9 de Julio	1,17	0,34	0,04	0,25	0,03	0,20	0,03	0,13	0,02	0,10	0,02	0,00	0,00
Rosario	33,42	6,51	3,29	4,77	3,07	3,53	2,81	2,47	2,36	1,97	2,24	0,37	0,04
San Cristóbal	2,49	0,62	0,13	0,47	0,11	0,38	0,11	0,27	0,09	0,23	0,07	0,02	0,00
San Javier	1,20	0,32	0,05	0,25	0,04	0,18	0,04	0,12	0,04	0,10	0,04	0,02	0,00
San Jerónimo	2,47	0,65	0,09	0,49	0,07	0,41	0,06	0,32	0,06	0,25	0,04	0,04	0,00
San Justo	1,44	0,35	0,08	0,25	0,07	0,20	0,05	0,16	0,06	0,13	0,06	0,02	0,00
San Lorenzo	5,25	1,19	0,35	0,93	0,34	0,71	0,28	0,50	0,22	0,39	0,21	0,12	0,01
San Martín	1,78	0,35	0,15	0,27	0,13	0,22	0,13	0,16	0,11	0,15	0,08	0,03	0,00
Vera	2,11	0,48	0,17	0,35	0,12	0,28	0,14	0,19	0,12	0,15	0,09	0,01	0,00
<b>TOTAL</b>	<b>100,00</b>	<b>21,32</b>	<b>7,75</b>	<b>16,30</b>	<b>7,07</b>	<b>12,71</b>	<b>6,38</b>	<b>9,16</b>	<b>5,49</b>	<b>7,38</b>	<b>5,02</b>	<b>1,32</b>	<b>0,09</b>

FUENTE: Datos suministrados por la Dirección Gral. de Programas, Proyectos y Estadística Educativa.

NOTA: Elaboración propia en base a la fuente citada.

**DIRECCION GENERAL DE PROGRAMACION Y ESTADISTICA HACENDAL.**

**PROVINCIA DE SANTA FE**  
**ALUMNOS DE NIVEL INICIAL OFICIAL Y PRIVADO**  
**POR DEPARTAMENTO - PERIODO 1998 - 2014**

DEPARTAMENTO	MATRICULA																
	1998	1999	2000	2001	2002	2003	2004	2005	2006	2007	2008	2009	2010	2011	2012	2013	2014
Belgrano	1.493	1.508	1.326	1.545	1.548	1.214	1.615	1.608	1.589	1.639	1.683	1.722	1.631	1.618	1.684	1.705	1.653
Caseros	2.785	2.818	2.788	2.883	2.828	2.071	2.836	2.896	2.981	3.068	3.139	3.171	3.005	3.027	2.947	2.867	2.961
Castellanos	5.341	5.541	5.500	5.440	5.530	4.753	5.648	5.894	5.956	5.963	6.588	6.254	6.387	6.250	5.999	6.309	6.255
Constitución	2.530	2.586	2.552	2.625	2.552	2.162	2.345	2.607	2.559	2.587	2.770	2.856	2.780	2.631	2.628	2.741	2.654
Garay	742	757	828	856	1.064	713	769	799	845	842	885	783	718	682	744	691	744
Gral. López	6.489	6.586	7.156	6.961	7.344	5.746	7.147	6.867	7.120	7.273	7.465	7.417	7.089	6.997	6.877	6.842	7.028
Gral. Obligado	5.457	5.727	5.966	6.089	6.579	6.022	6.177	6.184	6.230	6.280	6.227	6.151	5.903	6.011	6.055	6.063	6.095
Iriondo	2.267	2.363	2.427	2.500	2.485	1.797	2.523	2.392	2.433	2.487	2.678	2.612	2.538	2.503	2.557	2.569	2.618
La Capital	16.913	17.645	18.243	18.641	19.477	16.325	18.157	19.057	19.123	19.186	20.343	20.089	19.998	19.434	18.794	19.074	19.728
Las Colonias	3.680	3.866	3.964	3.931	3.882	3.116	3.973	4.024	4.032	4.073	4.270	4.313	4.247	3.899	4.154	4.101	4.037
9 de Julio	1.223	1.274	1.301	1.355	1.373	1.326	1.470	1.455	1.408	1.449	1.444	1.473	1.508	1.384	1.303	1.411	1.376
Rosario	31.174	31.536	31.815	31.566	31.677	28.165	31.494	31.892	31.826	32.472	34.015	34.441	33.996	35.451	35.209	35.578	35.864
San Cristóbal	2.920	3.030	3.065	3.170	3.293	2.588	3.103	2.969	3.086	3.231	3.406	3.421	3.019	3.137	3.167	3.195	3.107
San Javier	1.359	1.417	1.557	1.539	1.596	1.275	1.483	1.500	1.523	1.517	1.542	1.449	1.228	1.228	1.246	1.366	1.412
San Jerónimo	2.455	2.401	2.567	2.599	2.636	2.486	2.546	2.563	2.551	2.642	2.736	2.649	2.505	2.525	2.494	2.522	2.511
San Justo	1.393	1.403	1.427	1.357	1.471	1.262	1.338	1.392	1.356	1.421	1.419	1.393	1.372	1.297	1.349	1.307	1.383
San Lorenzo	4.247	4.420	4.531	4.883	4.736	4.192	4.738	4.588	4.679	4.637	5.085	5.010	5.079	5.029	4.925	5.123	5.244
San Martín	1.979	1.989	2.201	2.186	2.264	1.837	2.315	2.302	2.454	2.425	2.587	2.491	2.433	2.427	2.355	2.404	2.450
Vera	1.843	1.968	2.142	2.137	2.323	2.095	2.154	2.174	2.292	2.260	2.283	2.221	2.130	2.028	2.066	2.036	2.110
<b>TOTAL</b>	<b>96.290</b>	<b>98.835</b>	<b>101.356</b>	<b>102.263</b>	<b>104.658</b>	<b>89.145</b>	<b>101.831</b>	<b>103.163</b>	<b>104.043</b>	<b>105.452</b>	<b>110.565</b>	<b>109.916</b>	<b>107.566</b>	<b>107.558</b>	<b>106.553</b>	<b>107.904</b>	<b>109.230</b>

FUENTE: Datos suministrados por la Dirección Gral. de Programas, Proyectos y Estadística Educativa.

NOTA: Elaboración propia en base a la fuente citada.

DIRECCION GENERAL DE PROGRAMACION Y ESTADISTICA HACENDAL.



PROVINCIA DE SANTA FE  
ALUMNOS DE NIVEL INICIAL OFICIAL Y PRIVADO  
POR DEPARTAMENTO - PERIODO 1998 - 2014

DEPARTAMENTO	EVOLUCION RELATIVA DE LA MATRICULA																
	1998	1999	2000	2001	2002	2003	2004	2005	2006	2007	2008	2009	2010	2011	2012	2013	2014
Belgrano	100,00	101,00	88,81	103,48	103,68	81,31	108,17	107,70	106,43	109,78	112,73	115,34	109,24	108,37	112,79	114,20	110,72
Caseros	100,00	101,18	100,11	103,52	101,54	74,36	101,83	103,99	107,04	110,16	112,71	113,86	107,90	108,69	105,82	102,94	106,32
Castellanos	100,00	103,74	102,98	101,85	103,54	88,99	105,75	110,35	111,51	111,65	123,35	117,09	119,58	117,02	112,32	118,12	117,11
Constitución	100,00	102,21	100,87	103,75	100,87	85,45	92,69	103,04	101,15	102,25	109,49	112,89	109,88	103,99	103,87	108,34	104,90
Garay	100,00	102,02	111,59	115,36	143,40	96,09	103,64	107,68	113,88	113,48	119,27	105,53	96,77	91,91	100,27	93,13	100,27
Gral. López	100,00	101,49	110,28	107,27	113,18	88,55	110,14	105,83	109,72	112,08	115,04	114,30	109,25	107,83	105,98	105,44	108,31
Gral. Obligado	100,00	104,95	109,33	111,58	120,56	110,35	113,19	113,32	114,17	115,08	114,11	112,72	108,17	110,15	110,96	111,11	111,69
Iriondo	100,00	104,23	107,06	110,28	109,62	79,27	111,29	105,51	107,32	109,70	118,13	115,22	111,95	110,41	112,79	113,32	115,48
La Capital	100,00	104,33	107,86	110,22	115,16	96,52	107,36	112,68	113,07	113,44	120,28	118,78	118,24	114,91	111,12	112,78	116,64
Las Colonias	100,00	105,05	107,72	106,82	105,49	84,67	107,96	109,35	109,57	110,68	116,03	117,20	115,41	105,95	112,88	111,44	109,70
9 de Julio	100,00	104,17	106,38	110,79	112,26	108,42	120,20	118,97	115,13	118,48	118,07	120,44	123,30	113,16	106,54	115,37	112,51
Rosario	100,00	101,16	102,06	101,26	101,61	90,35	101,03	102,30	102,09	104,16	109,11	110,48	109,05	113,72	112,94	114,13	115,04
San Cristóbal	100,00	103,77	104,97	108,56	112,77	88,63	106,27	101,68	105,68	110,65	116,64	117,16	103,39	107,43	108,46	109,42	106,40
San Javier	100,00	104,27	114,57	113,25	117,44	93,82	109,12	110,38	112,07	111,63	113,47	106,62	90,36	90,36	91,69	100,52	103,90
San Jerónimo	100,00	97,80	104,56	105,87	107,37	101,26	103,71	104,40	103,91	107,62	111,45	107,90	102,04	102,85	101,59	102,73	102,28
San Justo	100,00	100,72	102,44	97,42	105,60	90,60	96,05	99,93	97,34	102,01	101,87	100,00	98,49	93,11	96,84	93,83	99,28
San Lorenzo	100,00	104,07	106,69	114,98	111,51	98,70	111,56	108,03	110,17	109,18	119,73	117,97	119,59	118,41	115,96	120,63	123,48
San Martín	100,00	100,51	111,22	110,46	114,40	92,82	116,98	116,32	124,00	122,54	130,72	125,87	122,94	122,64	119,00	121,48	123,80
Vera	100,00	106,78	116,22	115,95	126,04	113,67	116,87	117,96	124,36	122,63	123,87	120,51	115,57	110,04	112,10	110,47	114,49
<b>TOTAL</b>	<b>100,00</b>	<b>102,64</b>	<b>105,26</b>	<b>106,20</b>	<b>108,69</b>	<b>92,58</b>	<b>105,75</b>	<b>107,14</b>	<b>108,05</b>	<b>109,52</b>	<b>114,83</b>	<b>114,15</b>	<b>111,71</b>	<b>111,70</b>	<b>110,66</b>	<b>112,06</b>	<b>113,44</b>

FUENTE: Datos suministrados por la Dirección Gral. de Programas, Proyectos y Estadística Educativa.

NOTA: Elaboración propia en base a la fuente citada.

DIRECCION GENERAL DE PROGRAMACION Y ESTADISTICA HACENDAL.

**PROVINCIA DE SANTA FE**  
**ALUMNOS DE ESCUELAS PRIMARIAS COMUNES OFICIAL Y PRIVADO**  
**POR DEPARTAMENTO - PERIODO 1997 - 2014**

DEPARTAMENTO	MATRICULA																	
	1997	1998	1999	2000	2001	2002	2003	2004	2005	2006	2007	2008	2009	2010	2011	2012	2013	2014
<b>Belgrano</b>	5.167	5.431	6.106	6.694	6.602	6.197	6.632	6.591	6.434	6.590	6.557	5.159	5.158	5.021	5.174	5.152	5.052	5.056
<b>Caseros</b>	9.508	9.540	10.906	12.115	11.996	11.632	11.428	11.370	11.267	11.052	10.979	7.974	8.142	8.160	8.176	8.064	8.002	8.141
<b>Castellanos</b>	21.425	21.968	25.197	28.246	27.828	28.131	27.449	28.279	27.875	27.813	27.898	22.141	22.279	21.948	22.270	22.146	21.933	21.715
<b>Constitución</b>	10.684	10.547	12.199	13.652	13.030	13.245	12.912	12.588	13.123	12.763	12.885	10.001	9.990	10.082	9.946	9.992	9.891	9.683
<b>Garay</b>	3.230	3.338	3.923	4.308	4.297	4.433	4.247	4.449	4.536	4.366	4.385	3.496	3.552	3.446	3.284	3.070	2.825	2.684
<b>Gral. López</b>	24.202	24.496	28.347	31.388	30.848	31.200	30.056	29.861	30.467	30.592	30.119	23.589	23.252	22.733	22.230	22.177	21.914	21.607
<b>Gral. Obligado</b>	28.670	29.180	33.426	36.474	36.795	37.275	36.947	36.905	36.802	36.274	35.265	27.995	28.166	27.878	27.506	26.628	25.615	24.989
<b>Iriondo</b>	8.024	8.015	9.371	10.392	10.075	10.001	9.504	9.520	9.260	9.605	9.541	7.250	6.924	7.064	6.894	6.967	6.843	6.881
<b>La Capital</b>	69.842	70.794	81.551	91.135	88.586	88.848	87.349	86.069	87.001	86.791	87.446	68.034	68.247	68.198	67.330	66.161	64.497	63.494
<b>Las Colonias</b>	12.315	12.500	14.358	15.717	15.551	15.516	14.895	15.288	15.539	15.384	15.495	12.088	12.191	12.073	12.103	12.185	12.549	11.945
<b>9 de Julio</b>	5.631	5.789	6.491	7.078	6.746	6.930	7.068	7.006	6.920	6.882	6.868	5.556	5.514	5.354	5.294	5.077	4.851	4.763
<b>Rosario</b>	153.410	154.222	176.901	197.625	197.624	189.596	186.528	182.648	184.225	185.218	182.604	138.928	135.773	134.911	133.765	132.976	132.072	132.987
<b>San Cristóbal</b>	10.215	10.290	11.739	13.036	12.781	12.995	12.925	13.038	12.905	12.686	12.726	9.852	9.902	9.640	9.531	9.459	9.084	9.086
<b>San Javier</b>	5.206	5.316	6.069	6.633	6.776	6.837	7.097	7.123	7.079	6.997	6.913	5.311	5.270	5.078	4.866	4.639	4.318	4.188
<b>San Jerónimo</b>	10.253	10.341	11.900	13.321	13.146	13.251	13.208	13.246	13.145	13.079	12.991	10.016	9.990	9.939	9.816	9.655	9.469	9.394
<b>San Justo</b>	6.096	6.179	6.954	7.635	7.682	7.698	7.709	7.673	7.566	7.432	7.391	5.803	5.814	5.669	5.558	5.443	5.307	5.229
<b>San Lorenzo</b>	20.079	20.586	23.884	26.763	26.774	26.458	26.015	25.233	26.289	26.154	25.995	19.791	20.079	20.139	20.304	20.457	20.441	20.694
<b>San Martín</b>	7.582	7.734	8.800	9.693	9.622	9.692	9.643	9.556	9.337	9.411	9.302	7.274	7.302	7.299	7.295	7.253	7.147	7.138
<b>Vera</b>	9.150	9.398	10.600	11.384	11.400	11.730	11.303	11.614	11.583	11.585	11.518	8.891	8.926	8.718	8.589	8.257	8.003	7.629
<b>TOTAL</b>	<b>420.689</b>	<b>425.664</b>	<b>488.722</b>	<b>543.289</b>	<b>538.159</b>	<b>531.665</b>	<b>522.915</b>	<b>518.057</b>	<b>521.353</b>	<b>520.674</b>	<b>516.878</b>	<b>399.149</b>	<b>396.471</b>	<b>393.350</b>	<b>389.931</b>	<b>385.758</b>	<b>379.813</b>	<b>377.303</b>

FUENTE: Datos suministrados por la Dirección Gral. de Progr., Proyectos y Estadística Educativa.

NOTAS: Elaboración propia en base a la fuente citada.

A partir de 2008 se registra los grados de 1º a 7º por implementarse un nuevo sistema educativo

DIRECCION GENERAL DE PROGRAMACION Y ESTADISTICA HACENDAL.

**PROVINCIA DE SANTA FE**  
**ALUMNOS DE ESCUELAS PRIMARIAS COMUNES OFICIAL Y PRIVADO**  
**POR DEPARTAMENTO - PERIODO 1997 - 2014**

DEPARTAMENTO	EVOLUCION RELATIVA DE LA MATRICULA																	
	1997	1998	1999	2000	2001	2002	2003	2004	2005	2006	2007	2008	2009	2010	2011	2012	2013	2014
<b>Belgrano</b>	100,00	105,11	118,17	129,55	127,77	119,93	128,35	127,56	124,52	127,54	126,90	99,85	99,83	97,17	100,14	99,71	97,77	97,85
<b>Caseros</b>	100,00	100,34	114,70	127,42	126,17	122,34	120,19	119,58	118,50	116,24	115,47	83,87	85,63	85,82	85,99	84,81	84,16	85,62
<b>Castellanos</b>	100,00	102,53	117,61	131,84	129,89	131,30	128,12	131,99	130,11	129,82	130,21	103,34	103,99	102,44	103,94	103,37	102,37	101,35
<b>Constitución</b>	100,00	98,72	114,18	127,78	121,96	123,97	120,85	117,82	122,83	119,46	120,60	93,61	93,50	94,37	93,09	93,52	92,58	90,63
<b>Garay</b>	100,00	103,34	121,46	133,37	133,03	137,24	131,49	137,74	140,43	135,17	135,76	108,24	109,97	106,69	101,67	95,05	87,46	83,10
<b>Gral. López</b>	100,00	101,21	117,13	129,69	127,46	128,91	124,19	123,38	125,89	126,40	124,45	97,47	96,07	93,93	91,85	91,63	90,55	89,28
<b>Gral. Obligado</b>	100,00	101,78	116,59	127,22	128,34	130,01	128,87	128,72	128,36	126,52	123,00	97,65	98,24	97,24	95,94	92,88	89,34	87,16
<b>Iriondo</b>	100,00	99,89	116,79	129,51	125,56	124,64	118,44	118,64	115,40	119,70	118,91	90,35	86,29	88,04	85,92	86,83	85,28	85,76
<b>La Capital</b>	100,00	101,36	116,76	130,49	126,84	127,21	125,07	123,23	124,57	124,27	125,21	97,41	97,72	97,65	96,40	94,73	92,35	90,91
<b>Las Colonias</b>	100,00	101,50	116,59	127,62	126,28	125,99	120,95	124,14	126,18	124,92	125,82	98,16	98,99	98,03	98,28	98,94	101,90	97,00
<b>9 de Julio</b>	100,00	102,81	115,27	125,70	119,80	123,07	125,52	124,42	122,89	122,22	121,97	98,67	97,92	95,08	94,02	90,16	86,15	84,59
<b>Rosario</b>	100,00	100,53	115,31	128,82	128,82	123,59	121,59	119,06	120,09	120,73	119,03	90,56	88,50	87,94	87,19	86,68	86,09	86,69
<b>San Cristóbal</b>	100,00	100,73	114,92	127,62	125,12	127,21	126,53	127,64	126,33	124,19	124,58	96,45	96,94	94,37	93,30	92,60	88,93	88,95
<b>San Javier</b>	100,00	102,11	116,58	127,41	130,16	131,33	136,32	136,82	135,98	134,40	132,79	102,02	101,23	97,54	93,47	89,11	82,94	80,45
<b>San Jerónimo</b>	100,00	100,86	116,06	129,92	128,22	129,24	128,82	129,19	128,21	127,56	126,70	97,69	97,43	96,94	95,74	94,17	92,35	91,62
<b>San Justo</b>	100,00	101,36	114,07	125,25	126,02	126,28	126,46	125,87	124,11	121,92	121,24	95,19	95,37	93,00	91,17	89,29	87,06	85,78
<b>San Lorenzo</b>	100,00	102,53	118,95	133,29	133,34	131,77	129,56	125,67	130,93	130,26	129,46	98,57	100,00	100,30	101,12	101,88	101,80	103,06
<b>San Martín</b>	100,00	102,00	116,06	127,84	126,91	127,83	127,18	126,04	123,15	124,12	122,69	95,94	96,31	96,27	96,21	95,66	94,26	94,14
<b>Vera</b>	100,00	102,71	115,85	124,42	124,59	128,20	123,53	126,93	126,59	126,61	125,88	97,17	97,55	95,28	93,87	90,24	87,46	83,38
<b>TOTAL</b>	<b>100,00</b>	<b>101,18</b>	<b>116,17</b>	<b>129,14</b>	<b>127,92</b>	<b>126,38</b>	<b>124,30</b>	<b>123,14</b>	<b>123,93</b>	<b>123,77</b>	<b>122,86</b>	<b>94,88</b>	<b>94,24</b>	<b>93,50</b>	<b>92,69</b>	<b>91,70</b>	<b>90,28</b>	<b>89,69</b>

FUENTE: Datos suministrados por la Dirección Gral. de Progr., Proyectos y Estadística Educativa.

NOTAS: Elaboración propia en base a la fuente citada.

A partir de 2008 se registra los grados de 1º a 7º por implementarse un nuevo sistema educativo

DIRECCION GENERAL DE PROGRAMACION Y ESTADISTICA HACENDAL.

**PROVINCIA DE SANTA FE**  
**ALUMNOS POR AÑO DE ESTUDIO DE ESCUELAS SECUNDARIAS COMUNES OFICIAL Y PRIVADO**  
**POR DEPARTAMENTO - PERIODO 1997 - 2014**

DEPARTAMENTO	MATRICULA																	
	1997	1998	1999	2000	2001	2002	2003	2004	2005	2006	2007	2008	2009	2010	2011	2012	2013	2014
<b>Belgrano</b>	2.437	2.395	1.787	1.293	1.377	1.177	1.404	1.287	1.137	1.236	1.241	2.456	2.663	2.651	2.732	2.685	2.751	2.776
<b>Caseros</b>	5.655	5.867	4.267	2.864	3.236	3.609	3.550	3.056	2.821	2.784	2.795	5.338	5.295	4.853	5.128	4.976	5.062	5.113
<b>Castellanos</b>	8.533	8.793	6.713	4.832	5.434	5.572	5.637	5.185	4.989	5.139	5.217	11.316	10.606	11.564	12.125	12.158	12.248	12.355
<b>Constitución</b>	6.143	5.677	4.152	3.071	3.290	3.495	3.515	3.037	3.085	2.920	2.883	5.732	5.826	5.832	5.902	5.800	5.858	5.963
<b>Garay</b>	1.129	1.146	838	612	674	739	623	547	618	630	695	1.428	1.598	1.788	1.879	1.901	1.928	1.974
<b>Gral. López</b>	11.396	11.764	8.790	6.292	6.736	7.151	6.561	6.385	6.040	5.759	5.942	12.277	12.493	12.527	12.712	12.507	12.617	12.810
<b>Gral. Obligado</b>	9.991	10.380	7.464	5.325	6.369	6.710	6.664	6.343	6.042	6.189	6.238	13.809	14.031	14.285	14.505	14.801	15.096	15.654
<b>Iriondo</b>	4.026	4.110	3.075	2.189	2.359	2.490	2.383	2.241	1.955	2.043	2.066	4.380	4.256	4.801	4.277	4.235	4.282	4.372
<b>La Capital</b>	36.421	36.513	26.744	19.407	20.223	21.351	20.287	18.021	18.196	18.191	18.397	35.724	37.558	38.838	38.784	39.177	39.725	40.344
<b>Las Colonias</b>	5.900	6.044	4.593	3.321	3.689	3.652	3.281	3.301	3.361	3.400	3.324	6.633	6.603	6.570	6.743	6.781	6.803	7.003
<b>9 de Julio</b>	1.517	1.593	1.071	785	935	1.039	1.015	986	929	914	882	2.216	2.320	2.268	2.383	2.473	2.522	2.608
<b>Rosario</b>	74.540	76.162	54.412	38.242	41.417	42.741	39.358	34.224	34.672	36.905	37.638	76.001	76.747	74.375	74.401	73.760	74.288	74.406
<b>San Cristóbal</b>	4.206	4.016	3.080	2.218	2.363	2.648	2.209	2.389	2.483	2.505	2.384	5.189	5.276	5.318	5.448	5.279	5.453	5.532
<b>San Javier</b>	1.615	1.664	1.212	882	975	1.014	967	988	953	908	978	2.390	2.510	2.659	2.697	2.649	2.695	2.669
<b>San Jerónimo</b>	4.644	4.796	3.536	2.459	2.574	2.675	2.705	2.476	2.377	2.342	2.495	5.254	5.325	5.270	5.363	5.397	5.429	5.502
<b>San Justo</b>	2.615	2.675	1.902	1.324	1.506	1.548	1.538	1.476	1.334	1.339	1.411	2.916	3.006	3.148	3.262	3.320	3.231	3.195
<b>San Lorenzo</b>	9.921	10.148	7.183	4.992	5.584	5.781	5.670	5.330	5.034	5.002	4.998	10.918	11.036	11.063	11.223	10.950	11.245	11.691
<b>San Martín</b>	3.488	3.601	2.697	1.942	2.078	2.147	2.134	1.920	1.928	1.857	1.859	3.772	3.846	3.697	3.884	3.933	3.994	3.960
<b>Vera</b>	3.124	3.084	2.175	1.479	1.859	2.020	1.819	1.862	1.874	1.893	1.865	3.979	4.236	4.258	4.590	4.647	4.682	4.687
<b>TOTAL</b>	<b>197.301</b>	<b>200.428</b>	<b>145.691</b>	<b>103.529</b>	<b>112.678</b>	<b>117.559</b>	<b>111.320</b>	<b>101.054</b>	<b>99.828</b>	<b>101.956</b>	<b>103.308</b>	<b>211.728</b>	<b>215.231</b>	<b>215.765</b>	<b>218.038</b>	<b>217.429</b>	<b>219.909</b>	<b>222.614</b>

FUENTE: Datos suministrados por la Dirección Gral. de Progr., Proyectos y Estadística Educativa.

NOTAS: Elaboración propia en base a la fuente citada.

Comprende escuelas medias comunes y privadas y en 1998 a partir de 2º año, debido a que se aplica la Ley Federal y el 1º año se incorpora al 3º ciclo de E.G.B.

A partir del año 2000 también quedaron incorporados a E.G.B 2º y 3º años.

A partir del año 2008 se informan los datos teniendo en cuenta el nuevo sistema educativo implementado volviendo a 7 años de nivel primario.

**DIRECCION GENERAL DE PROGRAMACION Y ESTADISTICA HACENDAL.**

**PROVINCIA DE SANTA FE**  
**ALUMNOS POR AÑO DE ESTUDIO DE ESCUELAS SECUNDARIAS COMUNES OFICIAL Y PRIVADO**  
**POR DEPARTAMENTO - PERIODO 1997 - 2014**

DEPARTAMENTO	EVOLUCION RELATIVA DE LA MATRICULA																	
	1997	1998	1999	2000	2001	2002	2003	2004	2005	2006	2007	2008	2009	2010	2011	2012	2013	2014
Belgrano	100,00	98,28	73,33	53,06	56,50	48,30	57,61	52,81	46,66	50,72	50,92	100,78	109,27	108,78	112,11	110,18	112,88	113,91
Caseros	100,00	103,75	75,46	50,65	57,22	63,82	62,78	54,04	49,89	49,23	49,43	94,39	93,63	85,82	90,68	87,99	89,51	90,42
Castellanos	100,00	103,05	78,67	56,63	63,68	65,30	66,06	60,76	58,47	60,23	61,14	132,61	124,29	135,52	142,10	142,48	143,54	144,79
Constitución	100,00	92,41	67,59	49,99	53,56	56,89	57,22	49,44	50,22	47,53	46,93	93,31	94,84	94,94	96,08	94,42	95,36	97,07
Garay	100,00	101,51	74,22	54,21	59,70	65,46	55,18	48,45	54,74	55,80	61,56	126,48	141,54	158,37	166,43	168,38	170,77	174,84
Gral. López	100,00	103,23	77,13	55,21	59,11	62,75	57,57	56,03	53,00	50,54	52,14	107,73	109,63	109,92	111,55	109,75	110,71	112,41
Gral. Obligado	100,00	103,89	74,71	53,30	63,75	67,16	66,70	63,49	60,47	61,95	62,44	138,21	140,44	142,98	145,18	148,14	151,10	156,68
Iriondo	100,00	102,09	76,38	54,37	58,59	61,85	59,19	55,66	48,56	50,75	51,32	108,79	105,71	119,25	106,23	105,19	106,36	108,59
La Capital	100,00	100,25	73,43	53,29	55,53	58,62	55,70	49,48	49,96	49,95	50,51	98,09	103,12	106,64	106,49	107,57	109,07	110,77
Las Colonias	100,00	102,44	77,85	56,29	62,53	61,90	55,61	55,95	56,97	57,63	56,34	112,42	111,92	111,36	114,29	114,93	115,31	118,69
9 de Julio	100,00	105,01	70,60	51,75	61,63	68,49	66,91	65,00	61,24	60,25	58,14	146,08	152,93	149,51	157,09	163,02	166,25	171,92
Rosario	100,00	102,18	73,00	51,30	55,56	57,34	52,80	45,91	46,51	49,51	50,49	101,96	102,96	99,78	99,81	98,95	99,66	99,82
San Cristóbal	100,00	95,48	73,23	52,73	56,18	62,96	52,52	56,80	59,03	59,56	56,68	123,37	125,44	126,44	129,53	125,51	129,65	131,53
San Javier	100,00	103,03	75,05	54,61	60,37	62,79	59,88	61,18	59,01	56,22	60,56	147,99	155,42	164,64	167,00	164,02	166,87	165,26
San Jerónimo	100,00	103,27	76,14	52,95	55,43	57,60	58,25	53,32	51,18	50,43	53,73	113,14	114,66	113,48	115,48	116,21	116,90	118,48
San Justo	100,00	102,29	72,73	50,63	57,59	59,20	58,81	56,44	51,01	51,20	53,96	111,51	114,95	120,38	124,74	126,96	123,56	122,18
San Lorenzo	100,00	102,29	72,40	50,32	56,28	58,27	57,15	53,72	50,74	50,42	50,38	110,05	111,24	111,51	113,12	110,37	113,35	117,84
San Martín	100,00	103,24	77,32	55,68	59,58	61,55	61,18	55,05	55,28	53,24	53,30	108,14	110,26	105,99	111,35	112,76	114,51	113,53
Vera	100,00	98,72	69,62	47,34	59,51	64,66	58,23	59,60	59,99	60,60	59,70	127,37	135,60	136,30	146,93	148,75	149,87	150,03
<b>TOTAL</b>	<b>100,00</b>	<b>101,58</b>	<b>73,84</b>	<b>52,47</b>	<b>57,11</b>	<b>59,58</b>	<b>56,42</b>	<b>51,22</b>	<b>50,60</b>	<b>51,68</b>	<b>52,36</b>	<b>107,31</b>	<b>109,09</b>	<b>109,36</b>	<b>110,51</b>	<b>110,20</b>	<b>111,46</b>	<b>112,83</b>

FUENTE: Datos suministrados por la Dirección Gral. de Progr., Proyectos y Estadística Educativa.

NOTAS: Elaboración propia en base a la fuente citada.

Comprende escuelas medias comunes y privadas y en 1998 a partir de 2º año, debido a que se aplica la Ley Federal y el 1º año se incorpora al 3º ciclo de E.G.B.

A partir del año 2000 también quedaron incorporados a E.G.B 2º y 3º años.

A partir del año 2008 se informan los datos teniendo en cuenta el nuevo sistema educativo implementado volviendo a 7 años de nivel primario.

**DIRECCION GENERAL DE PROGRAMACION Y ESTADISTICA HACENDAL.**

Provincia de Santa Fe  
Niveles Inicial, Primario y Secundario - Oficial y Privado  
Evolución Matrícula

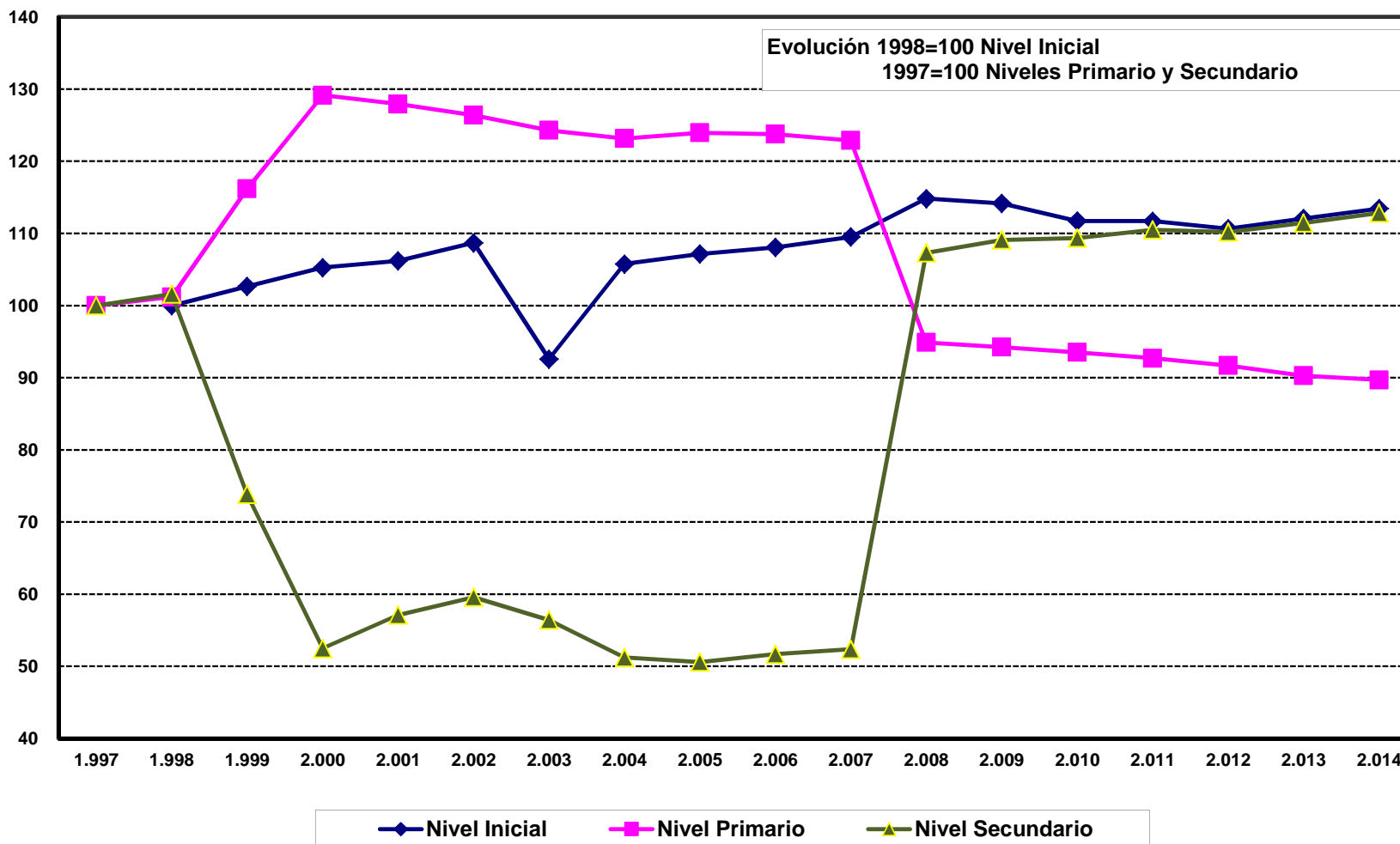

**PROVINCIA DE SANTA FE  
RETENCION Y DESGRANAMIENTO ESCOLAR  
REGIMEN OFICIAL - NIVEL PRIMARIO COMUN  
COHORTE 1985-1991**

DEPARTAMENTOS	ALUMNOS	ALUMNOS	RETENCION		DESGRANAMIENTO	
	1ER.GRADO	7MO.GRADO	VALORES	VALORES	VALORES	VALORES
	1985	1991	ABSOLUTOS	RELATIVOS	ABSOLUTOS	RELATIVOS
BELGRANO	754	563	563	74,67	191	25,33
CASEROS	1.318	1.094	1.094	83,00	224	17,00
CASTELLANOS	2.803	2.140	2.140	76,35	663	23,65
CONSTITUCION	1.703	1.230	1.230	72,23	473	27,77
GARAY	560	392	392	70,00	168	30,00
GENERAL LOPEZ	3.374	2.719	2.719	80,59	655	19,41
GENERAL OBLIGADO	4.860	2.598	2.598	53,46	2.262	46,54
IRIONDO	1.194	876	876	73,37	318	26,63
LA CAPITAL	9.030	6.304	6.304	69,81	2.726	30,19
LAS COLONIAS	1.526	1.202	1.202	78,77	324	21,23
NUEVE DE JULIO	1.063	467	467	43,93	596	56,07
ROSARIO	18.971	12.442	12.442	65,58	6.529	34,42
SAN CRISTOBAL	1.742	972	972	55,80	770	44,20
SAN JAVIER	857	439	439	51,23	418	48,77
SAN JERONIMO	1.669	1.156	1.156	69,26	513	30,74
SAN JUSTO	899	523	523	58,18	376	41,82
SAN LORENZO	2.740	1.859	1.859	67,85	881	32,15
SAN MARTIN	1.083	837	837	77,29	246	22,71
VERA	1.919	812	812	42,31	1.107	57,69
<b>TOTAL PROVINCIA</b>	<b>58.065</b>	<b>38.625</b>	<b>38.625</b>	<b>66,52</b>	<b>19.440</b>	<b>33,48</b>

FUENTE: Datos suministrados por la Dirección General de Planificación Educativa dependiente del Ministerio de Educación.

NOTAS: Elaboración propia en base a la citada fuente.

Nivel primario común incluye jornada simple, completa y CER.

Alumnos matriculados: en 1º y 7º grado (Años 1985-1991) por departamento.

**DIRECCION GENERAL DE PROGRAMACION Y ESTADISTICA HACENDAL.**

**PROVINCIA DE SANTA FE  
RETENCION Y DESGRANAMIENTO ESCOLAR  
REGIMEN OFICIAL - NIVEL PRIMARIO COMUN  
COHORTE 1986-1992**

DEPARTAMENTOS	ALUMNOS	ALUMNOS	RETENCION		DESGRANAMIENTO	
	1ER.GRADO	7MO.GRADO	VALORES	VALORES	VALORES	VALORES
	1986	1992	ABSOLUTOS	RELATIVOS	ABSOLUTOS	RELATIVOS
BELGRANO	755	580	580	76,82	175	23,18
CASEROS	1.319	1.157	1.157	87,72	162	12,28
CASTELLANOS	2.972	2.361	2.361	79,44	611	20,56
CONSTITUCION	1.638	1.201	1.201	73,32	437	26,68
GARAY	617	412	412	66,77	205	33,23
GENERAL LOPEZ	3.254	2.639	2.639	81,10	615	18,90
GENERAL OBLIGADO	5.042	2.619	2.619	51,94	2.423	48,06
IRIONDO	1.198	956	956	79,80	242	20,20
LA CAPITAL	9.204	6.354	6.354	69,04	2.850	30,96
LAS COLONIAS	1.534	1.214	1.214	79,14	320	20,86
NUEVE DE JULIO	1.176	568	568	48,30	608	51,70
ROSARIO	19.042	12.812	12.812	67,28	6.230	32,72
SAN CRISTOBAL	1.757	1.070	1.070	60,90	687	39,10
SAN JAVIER	906	489	489	53,97	417	46,03
SAN JERONIMO	1.689	1.190	1.190	70,46	499	29,54
SAN JUSTO	920	516	516	56,09	404	43,91
SAN LORENZO	3.024	1.907	1.907	63,06	1.117	36,94
SAN MARTIN	1.076	854	854	79,37	222	20,63
VERA	1.902	865	865	45,48	1.037	54,52
<b>TOTAL PROVINCIA</b>	<b>59.025</b>	<b>39.764</b>	<b>39.764</b>	<b>67,37</b>	<b>19.261</b>	<b>32,63</b>

FUENTE: Datos suministrados por la Dirección General de Planificación Educativa dependiente del Ministerio de Educación.

NOTAS: Elaboración propia en base a la citada fuente.

Nivel primario común incluye jornada simple, completa y CER.

Alumnos matriculados: en 1º y 7º grado (Años 1986-1992) por departamento.

**DIRECCION GENERAL DE PROGRAMACION Y ESTADISTICA HACENDAL.**



**PROVINCIA DE SANTA FE  
RETENCION Y DESGRANAMIENTO ESCOLAR  
REGIMEN OFICIAL - NIVEL PRIMARIO COMUN  
COHORTE 1987-1993**

DEPARTAMENTOS	ALUMNOS		RETENCION		DESGRANAMIENTO	
	1ER.GRADO	7MO.GRADO	VALORES ABSOLUTOS	VALORES RELATIVOS	VALORES ABSOLUTOS	VALORES RELATIVOS
	1987	1993				
BELGRANO	708	563	563	79,52	145	20,48
CASEROS	1.371	1.139	1.139	83,08	232	16,92
CASTELLANOS	2.843	2.265	2.265	79,67	578	20,33
CONSTITUCION	1.631	1.255	1.255	76,95	376	23,05
GARAY	564	392	392	69,50	172	30,50
GENERAL LOPEZ	3.282	2.546	2.546	77,57	736	22,43
GENERAL OBLIGADO	4.824	2.631	2.631	54,54	2.193	45,46
IRIONDO	1.122	869	869	77,45	253	22,55
LA CAPITAL	8.850	6.201	6.201	70,07	2.649	29,93
LAS COLONIAS	1.511	1.185	1.185	78,42	326	21,58
NUEVE DE JULIO	1.093	495	495	45,29	598	54,71
ROSARIO	18.462	12.360	12.360	66,95	6.102	33,05
SAN CRISTOBAL	1.596	1.018	1.018	63,78	578	36,22
SAN JAVIER	816	447	447	54,78	369	45,22
SAN JERONIMO	1.706	1.205	1.205	70,63	501	29,37
SAN JUSTO	851	501	501	58,87	350	41,13
SAN LORENZO	2.576	1.895	1.895	73,56	681	26,44
SAN MARTIN	1.113	884	884	79,42	229	20,58
VERA	1.968	857	857	43,55	1.111	56,45
<b>TOTAL PROVINCIA</b>	<b>56.887</b>	<b>38.708</b>	<b>38.708</b>	<b>68,04</b>	<b>18.179</b>	<b>31,96</b>

FUENTE: Datos suministrados por la Dirección General de Planificación Educativa dependiente del Ministerio de Educación.

NOTAS: Elaboración propia en base a la citada fuente.

Nivel primario común incluye jornada simple, completa y CER.

Alumnos matriculados: en 1º y 7º grado (Años 1987-1993) por departamento.

**DIRECCION GENERAL DE PROGRAMACION Y ESTADISTICA HACENDAL.**

**PROVINCIA DE SANTA FE  
RETENCION Y DESGRANAMIENTO ESCOLAR  
REGIMEN OFICIAL - NIVEL PRIMARIO COMUN  
COHORTE 1988-1994**

DEPARTAMENTOS	ALUMNOS	ALUMNOS	RETENCION		DESGRANAMIENTO	
	1ER.GRADO	7MO.GRADO	VALORES	VALORES	VALORES	VALORES
	1988	1994	ABSOLUTOS	RELATIVOS	ABSOLUTOS	RELATIVOS
BELGRANO	690	617	617	89,42	73	10,58
CASEROS	1.325	1.124	1.124	84,83	201	15,17
CASTELLANOS	2.904	2.270	2.270	78,17	634	21,83
CONSTITUCION	1.599	1.230	1.230	76,92	369	23,08
GARAY	556	447	447	80,40	109	19,60
GENERAL LOPEZ	3.103	2.413	2.413	77,76	690	22,24
GENERAL OBLIGADO	4.818	2.551	2.551	52,95	2.267	47,05
IRIONDO	1.121	884	884	78,86	237	21,14
LA CAPITAL	8.768	6.509	6.509	74,24	2.259	25,76
LAS COLONIAS	1.549	1.268	1.268	81,86	281	18,14
NUEVE DE JULIO	1.107	475	475	42,91	632	57,09
ROSARIO	18.890	12.709	12.709	67,28	6.181	32,72
SAN CRISTOBAL	1.709	1.007	1.007	58,92	702	41,08
SAN JAVIER	828	464	464	56,04	364	43,96
SAN JERONIMO	1.625	1.209	1.209	74,40	416	25,60
SAN JUSTO	931	612	612	65,74	319	34,26
SAN LORENZO	2.355	1.925	1.925	81,74	430	18,26
SAN MARTIN	1.092	887	887	81,23	205	18,77
VERA	1.931	871	871	45,11	1.060	54,89
<b>TOTAL PROVINCIA</b>	<b>56.901</b>	<b>39.472</b>	<b>39.472</b>	<b>69,37</b>	<b>17.429</b>	<b>30,63</b>

FUENTE: Datos suministrados por la Dirección General de Planificación Educativa dependiente del Ministerio de Educación.

NOTAS: Elaboración propia en base a la citada fuente.

Nivel primario común incluye jornada simple, completa y CER.

Alumnos matriculados: en 1º y 7º grado (Años 1988-1994) por departamento.

**DIRECCION GENERAL DE PROGRAMACION Y ESTADISTICA HACENDAL.**

**PROVINCIA DE SANTA FE  
RETENCION Y DESGRANAMIENTO ESCOLAR  
REGIMEN OFICIAL - NIVEL PRIMARIO COMUN  
COHORTE 1989-1995**

DEPARTAMENTOS	ALUMNOS	ALUMNOS	RETENCION		DESGRANAMIENTO	
	1ER.GRADO	7MO.GRADO	VALORES	VALORES	VALORES	VALORES
	1989	1995	ABSOLUTOS	RELATIVOS	ABSOLUTOS	RELATIVOS
BELGRANO	707	623	623	88,12	84	11,88
CASEROS	1.299	1.152	1.152	88,68	147	11,32
CASTELLANOS	2.891	2.369	2.369	81,94	522	18,06
CONSTITUCION	1.541	1.226	1.226	79,56	315	20,44
GARAY	516	426	426	82,56	90	17,44
GENERAL LOPEZ	3.178	2.636	2.636	82,95	542	17,05
GENERAL OBLIGADO	4.749	2.879	2.879	60,62	1.870	39,38
IRIONDO	1.118	899	899	80,41	219	19,59
LA CAPITAL	8.234	6.306	6.306	76,58	1.928	23,42
LAS COLONIAS	1.516	1.364	1.364	89,97	152	10,03
NUEVE DE JULIO	1.084	607	607	56,00	477	44,00
ROSARIO	18.144	12.213	12.213	67,31	5.931	32,69
SAN CRISTOBAL	1.563	1.121	1.121	71,72	442	28,28
SAN JAVIER	790	545	545	68,99	245	31,01
SAN JERONIMO	1.631	1.231	1.231	75,48	400	24,52
SAN JUSTO	895	604	604	67,49	291	32,51
SAN LORENZO	2.478	1.873	1.873	75,59	605	24,41
SAN MARTIN	1.056	887	887	84,00	169	16,00
VERA	1.852	818	818	44,17	1.034	55,83
<b>TOTAL PROVINCIA</b>	<b>55.242</b>	<b>39.779</b>	<b>39.779</b>	<b>72,01</b>	<b>15.463</b>	<b>27,99</b>

FUENTE: Datos suministrados por la Dirección General de Planificación Educativa dependiente del Ministerio de Educación.

NOTAS: Elaboración propia en base a la citada fuente.

Nivel primario común incluye jornada simple, completa y CER.

Alumnos matriculados: en 1º y 7º grado (Años 1989-1995) por departamento.

**DIRECCION GENERAL DE PROGRAMACION Y ESTADISTICA HACENDAL.**

**PROVINCIA DE SANTA FE  
RETENCION Y DESGRANAMIENTO ESCOLAR  
REGIMEN OFICIAL - NIVEL PRIMARIO COMUN  
COHORTE 1990-1996**

DEPARTAMENTOS	ALUMNOS	ALUMNOS	RETENCION		DESGRANAMIENTO	
	1ER.GRADO	7MO.GRADO	VALORES	VALORES	VALORES	VALORES
	1990	1996	ABSOLUTOS	RELATIVOS	ABSOLUTOS	RELATIVOS
BELGRANO	641	578	578	90,17	63	9,83
CASEROS	1.193	1.067	1.067	89,44	126	10,56
CASTELLANOS	2.860	2.374	2.374	83,01	486	16,99
CONSTITUCION	1.604	1.254	1.254	78,18	350	21,82
GARAY	531	409	409	77,02	122	22,98
GENERAL LOPEZ	3.104	2.602	2.602	83,83	502	16,17
GENERAL OBLIGADO	4.851	2.689	2.689	55,43	2.162	44,57
IRIONDO	1.125	891	891	79,20	234	20,80
LA CAPITAL	7.699	6.299	6.299	81,82	1.400	18,18
LAS COLONIAS	1.440	1.212	1.212	84,17	228	15,83
NUEVE DE JULIO	903	493	493	54,60	410	45,40
ROSARIO	17.396	12.544	12.544	72,11	4.852	27,89
SAN CRISTOBAL	1.582	1.020	1.020	64,48	562	35,52
SAN JAVIER	809	449	449	55,50	360	44,50
SAN JERONIMO	1.511	1.084	1.084	71,74	427	28,26
SAN JUSTO	856	568	568	66,36	288	33,64
SAN LORENZO	2.813	1.851	1.851	65,80	962	34,20
SAN MARTIN	998	829	829	83,07	169	16,93
VERA	1.856	904	904	48,71	952	51,29
<b>TOTAL PROVINCIA</b>	<b>53.772</b>	<b>39.117</b>	<b>39.117</b>	<b>72,75</b>	<b>14.655</b>	<b>27,25</b>

FUENTE: Datos suministrados por la Dirección General de Planificación Educativa dependiente del Ministerio de Educación.

NOTAS: Elaboración propia en base a la citada fuente.

Nivel primario común incluye jornada simple, completa y CER.

Alumnos matriculados: en 1º y 7º grado (Años 1990-1996) por departamento.

**DIRECCION GENERAL DE PROGRAMACION Y ESTADISTICA HACENDAL.**

**PROVINCIA DE SANTA FE  
RETENCION Y DESGRANAMIENTO ESCOLAR  
REGIMEN OFICIAL - NIVEL PRIMARIO COMUN  
COHORTE 1991-1997**

DEPARTAMENTOS	ALUMNOS		RETENCION		DESGRANAMIENTO	
	1ER.GRADO	7MO.GRADO	VALORES ABSOLUTOS	VALORES RELATIVOS	VALORES ABSOLUTOS	VALORES RELATIVOS
	1991	1997				
BELGRANO	569	440	440	77,33	129	22,67
CASEROS	1.234	1.112	1.112	90,11	122	9,89
CASTELLANOS	2.763	2.300	2.300	83,24	463	16,76
CONSTITUCION	1.417	1.132	1.132	79,89	285	20,11
GARAY	482	408	408	84,65	74	15,35
GENERAL LOPEZ	2.971	2.504	2.504	84,28	467	15,72
GENERAL OBLIGADO	4.634	2.812	2.812	60,68	1.822	39,32
IRIONDO	1.108	900	900	81,23	208	18,77
LA CAPITAL	7.349	5.959	5.959	81,09	1.390	18,91
LAS COLONIAS	1.496	1.216	1.216	81,28	280	18,72
NUEVE DE JULIO	958	525	525	54,80	433	45,20
ROSARIO	16.364	11.587	11.587	70,81	4.777	29,19
SAN CRISTOBAL	1.573	1.025	1.025	65,16	548	34,84
SAN JAVIER	774	462	462	59,69	312	40,31
SAN JERONIMO	1.455	1.198	1.198	82,34	257	17,66
SAN JUSTO	813	555	555	68,27	258	31,73
SAN LORENZO	2.805	1.856	1.856	66,17	949	33,83
SAN MARTIN	1.031	780	780	75,65	251	24,35
VERA	1.729	784	784	45,34	945	54,66
<b>TOTAL PROVINCIA</b>	<b>51.525</b>	<b>37.555</b>	<b>37.555</b>	<b>72,89</b>	<b>13.970</b>	<b>27,11</b>

FUENTE: Datos suministrados por la Dirección General de Planificación Educativa dependiente del Ministerio de Educación.

NOTAS: Elaboración propia en base a la citada fuente.

Nivel primario común incluye jornada simple, completa y CER.

Alumnos matriculados: en 1º y 7º grado (Años 1991-1997) por departamento.

**DIRECCION GENERAL DE PROGRAMACION Y ESTADISTICA HACENDAL.**

PROVINCIA DE SANTA FE  
 RETENCION Y DESGRANAMIENTO ESCOLAR  
 REGIMEN OFICIAL - E.G.B.  
 COHORTE 1992-1998

DEPARTAMENTOS	ALUMNOS	ALUMNOS	RETENCION		DESGRANAMIENTO	
	1ER.AÑO	7MO.AÑO	VALORES	VALORES	VALORES	VALORES
	1992	1998	ABSOLUTOS	RELATIVOS	ABSOLUTOS	RELATIVOS
BELGRANO	624	594	594	95,19	30	4,81
CASEROS	1.250	1.080	1.080	86,40	170	13,60
CASTELLANOS	2.790	2.518	2.518	90,25	272	9,75
CONSTITUCION	1.412	1.312	1.312	92,92	100	7,08
GARAY	522	447	447	85,63	75	14,37
GENERAL LOPEZ	2.988	2.647	2.647	88,59	341	11,41
GENERAL OBLIGADO	4.609	2.869	2.869	62,25	1.740	37,75
IRIONDO	1.066	906	906	84,99	160	15,01
LA CAPITAL	7.348	6.430	6.430	87,51	918	12,49
LAS COLONIAS	1.513	1.475	1.475	97,49	38	2,51
NUEVE DE JULIO	994	599	599	60,26	395	39,74
ROSARIO	15.649	12.634	12.634	80,73	3.015	19,27
SAN CRISTOBAL	1.485	1.174	1.174	79,06	311	20,94
SAN JAVIER	788	540	540	68,53	248	31,47
SAN JERONIMO	1.442	1.191	1.191	82,59	251	17,41
SAN JUSTO	921	731	731	79,37	190	20,63
SAN LORENZO	2.493	1.977	1.977	79,30	516	20,70
SAN MARTIN	973	893	893	91,78	80	8,22
VERA	1.715	1.014	1.014	59,13	701	40,87
<b>TOTAL PROVINCIA</b>	<b>50.582</b>	<b>41.031</b>	<b>41.031</b>	<b>81,12</b>	<b>9.551</b>	<b>18,88</b>

FUENTE: Datos suministrados por la Dirección General de Planificación Educativa dependiente del Ministerio de Educación.

NOTAS: Elaboración propia en base a la citada fuente.

Se consideran los alumnos de escuelas EGB-Sector Oficial- que finalizan 7mo. Año, los que son promovidos, al 8vo. Año. Se considerarán **egresados** del Nivel los alumnos que acrediten EGB completa al finalizar Noveno año en el año 2000.

Alumnos matriculados: en 1º y 7º año (1992-1998) por departamento.

**DIRECCION GENERAL DE PROGRAMACION Y ESTADISTICA HACENDAL.**

PROVINCIA DE SANTA FE  
 RETENCION Y DESGRANAMIENTO ESCOLAR  
 REGIMEN OFICIAL - E.G.B.  
 COHORTE 1992-1999

DEPARTAMENTOS	ALUMNOS	ALUMNOS	RETENCION		DESGRANAMIENTO	
	1ER.AÑO	8VO.AÑO	VALORES	VALORES	VALORES	VALORES
	1992	1999	ABSOLUTOS	RELATIVOS	ABSOLUTOS	RELATIVOS
BELGRANO	624	583	583	93,43	41	6,57
CASEROS	1.250	1.221	1.221	97,68	29	2,32
CASTELLANOS	2.790	2.536	2.536	90,90	254	9,10
CONSTITUCION	1.412	1.247	1.247	88,31	165	11,69
GARAY	522	407	407	77,97	115	22,03
GENERAL LOPEZ	2.988	2.848	2.848	95,31	140	4,69
GENERAL OBLIGADO	4.609	3.371	3.371	73,14	1.238	26,86
IRIONDO	1.066	1.069	1.069	100,28	-3	-0,28
LA CAPITAL	7.348	8.290	8.290	112,82	-942	-12,82
LAS COLONIAS	1.513	1.336	1.336	88,30	177	11,70
NUEVE DE JULIO	994	753	753	75,75	241	24,25
ROSARIO	15.649	15.562	15.562	99,44	87	0,56
SAN CRISTOBAL	1.485	1.211	1.211	81,55	274	18,45
SAN JAVIER	788	623	623	79,06	165	20,94
SAN JERONIMO	1.442	1.246	1.246	86,41	196	13,59
SAN JUSTO	921	751	751	81,54	170	18,46
SAN LORENZO	2.493	2.723	2.723	109,23	-230	-9,23
SAN MARTIN	973	752	752	77,29	221	22,71
VERA	1.715	1.117	1.117	65,13	598	34,87
<b>TOTAL PROVINCIA</b>	<b>50.582</b>	<b>47.646</b>	<b>47.646</b>	<b>94,20</b>	<b>2.936</b>	<b>5,80</b>

FUENTE: Datos suministrados por la Dirección General de Planificación Educativa dependiente del Ministerio de Educación.

NOTAS: Elaboración propia en base a la citada fuente.

Se consideran los alumnos de escuelas EGB-Sector Oficial- que finalizan 8vo. Año, los que son promovidos, al 9no. Año. Se considerarán **egresados** del Nivel los alumnos que acrediten EGB completa al finalizar Noveno año en el año 2000.

Alumnos matriculados: en 1º y 8º año (1992-1999) por departamento.

Los valores negativos en desgranamiento indican el aumento de la matrícula a lo largo de la cohorte.

**DIRECCION GENERAL DE PROGRAMACION Y ESTADISTICA HACENDAL.**

PROVINCIA DE SANTA FE  
 RETENCION Y DESGRANAMIENTO ESCOLAR  
 REGIMEN OFICIAL - E.G.B.  
 COHORTE 1992-2000

DEPARTAMENTOS	ALUMNOS	ALUMNOS	RETENCION		DESGRANAMIENTO	
	1ER.AÑO	9NO. AÑO	VALORES	VALORES	VALORES	VALORES
	1992	2000	ABSOLUTOS	RELATIVOS	ABSOLUTOS	RELATIVOS
BELGRANO	624	441	441	70,67	183	29,33
CASEROS	1.250	857	857	68,56	393	31,44
CASTELLANOS	2.790	1.763	1.763	63,19	1.027	36,81
CONSTITUCION	1.412	913	913	64,66	499	35,34
GARAY	522	194	194	37,16	328	62,84
GENERAL LOPEZ	2.988	1.855	1.855	62,08	1.133	37,92
GENERAL OBLIGADO	4.609	2.180	2.180	47,30	2.429	52,70
IRIONDO	1.066	724	724	67,92	342	32,08
LA CAPITAL	7.348	5.168	5.168	70,33	2.180	29,67
LAS COLONIAS	1.513	931	931	61,53	582	38,47
NUEVE DE JULIO	994	526	526	52,92	468	47,08
ROSARIO	15.649	9.504	9.504	60,73	6.145	39,27
SAN CRISTOBAL	1.485	910	910	61,28	575	38,72
SAN JAVIER	788	409	409	51,90	379	48,10
SAN JERONIMO	1.442	864	864	59,92	578	40,08
SAN JUSTO	921	499	499	54,18	422	45,82
SAN LORENZO	2.493	1.596	1.596	64,02	897	35,98
SAN MARTIN	973	559	559	57,45	414	42,55
VERA	1.715	757	757	44,14	958	55,86
<b>TOTAL PROVINCIA</b>	<b>50.582</b>	<b>30.650</b>	<b>30.650</b>	<b>60,59</b>	<b>19.932</b>	<b>39,41</b>

FUENTE: Datos suministrados por la Dirección General de Planificación Educativa dependiente del Ministerio de Educación.

NOTAS: Elaboración propia en base a la citada fuente.

Se consideran **egresados** del Nivel los alumnos que acrediten EGB completa al finalizar Noveno año en el año 2000, incluye alumnos promovidos al último día de clases del año 2000, en exámenes libres y en instancias de apoyo hasta el 30 de abril de 2001.

Alumnos matriculados: en 1º y 9º año (1992-2000) por departamento.

**DIRECCION GENERAL DE PROGRAMACION Y ESTADISTICA HACENDAL.**



PROVINCIA DE SANTA FE  
 RETENCION Y DESGRANAMIENTO ESCOLAR  
 REGIMEN OFICIAL - E.G.B.  
 COHORTE 1993-2001

DEPARTAMENTOS	ALUMNOS	ALUMNOS	RETENCION		DESGRANAMIENTO	
	1ER.AÑO	9NO. AÑO	VALORES	VALORES	VALORES	VALORES
	1993	2001	ABSOLUTOS	RELATIVOS	ABSOLUTOS	RELATIVOS
BELGRANO	635	456	456	71,81	179	28,19
CASEROS	1.255	921	921	73,39	334	26,61
CASTELLANOS	2.922	1.639	1.639	56,09	1.283	43,91
CONSTITUCION	1.279	668	668	52,23	611	47,77
GARAY	490	163	163	33,27	327	66,73
GENERAL LOPEZ	2.927	1.871	1.871	63,92	1.056	36,08
GENERAL OBLIGADO	4.517	1.922	1.922	42,55	2.595	57,45
IRIONDO	1.068	729	729	68,26	339	31,74
LA CAPITAL	7.371	3.057	3.057	41,47	4.314	58,53
LAS COLONIAS	1.495	761	761	50,90	734	49,10
NUEVE DE JULIO	1.061	382	382	36,00	679	64,00
ROSARIO	15.917	5.083	5.083	31,93	10.834	68,07
SAN CRISTOBAL	1.421	827	827	58,20	594	41,80
SAN JAVIER	756	331	331	43,78	425	56,22
SAN JERONIMO	1.534	729	729	47,52	805	52,48
SAN JUSTO	815	340	340	41,72	475	58,28
SAN LORENZO	2.551	1.021	1.021	40,02	1.530	59,98
SAN MARTIN	1.024	519	519	50,68	505	49,32
VERA	1.623	596	596	36,72	1.027	63,28
<b>TOTAL PROVINCIA</b>	<b>50.661</b>	<b>22.015</b>	<b>22.015</b>	<b>43,46</b>	<b>28.646</b>	<b>56,54</b>

FUENTE: Datos suministrados por la Dirección General de Planificación Educativa dependiente del Ministerio de Educación.

NOTAS: Elaboración propia en base a la citada fuente.

Se consideran **egresados** del Nivel los alumnos que acrediten EGB completa al finalizar Noveno año en el año 2001, incluye alumnos promovidos al último día de clases del año 2001, en exámenes libres y en instancias de apoyo hasta el 30 de abril de 2002.

Alumnos matriculados: en 1º y 9º año (1993-2001) por departamento.

**DIRECCION GENERAL DE PROGRAMACION Y ESTADISTICA HACENDAL.**

PROVINCIA DE SANTA FE  
 RETENCION Y DESGRANAMIENTO ESCOLAR  
 REGIMEN OFICIAL - E.G.B.  
 COHORTE 1994-2002

DEPARTAMENTOS	ALUMNOS	ALUMNOS	RETENCION		DESGRANAMIENTO	
	1ER.AÑO	9NO. AÑO	VALORES	VALORES	VALORES	VALORES
	1994	2002	ABSOLUTOS	RELATIVOS	ABSOLUTOS	RELATIVOS
BELGRANO	673	378	378	56,17	295	43,83
CASEROS	1.246	768	768	61,64	478	38,36
CASTELLANOS	2.959	1.460	1.460	49,34	1.499	50,66
CONSTITUCION	1.341	704	704	52,50	637	47,50
GARAY	568	181	181	31,87	387	68,13
GENERAL LOPEZ	2.841	1.496	1.496	52,66	1.345	47,34
GENERAL OBLIGADO	4.204	1.694	1.694	40,29	2.510	59,71
IRIONDO	1.039	649	649	62,46	390	37,54
LA CAPITAL	6.886	4.029	4.029	58,51	2.857	41,49
LAS COLONIAS	1.575	706	706	44,83	869	55,17
NUEVE DE JULIO	847	350	350	41,32	497	58,68
ROSARIO	15.353	7.720	7.720	50,28	7.633	49,72
SAN CRISTOBAL	1.400	721	721	51,50	679	48,50
SAN JAVIER	670	277	277	41,34	393	58,66
SAN JERONIMO	1.583	849	849	53,63	734	46,37
SAN JUSTO	939	326	326	34,72	613	65,28
SAN LORENZO	2.360	1.422	1.422	60,25	938	39,75
SAN MARTIN	974	516	516	52,98	458	47,02
VERA	1.424	575	575	40,38	849	59,62
<b>TOTAL PROVINCIA</b>	<b>48.882</b>	<b>24.821</b>	<b>24.821</b>	<b>50,78</b>	<b>24.061</b>	<b>49,22</b>

FUENTE: Datos suministrados por la Dirección General de Planificación Educativa dependiente del Ministerio de Educación.

NOTAS: Elaboración propia en base a la citada fuente.

Se consideran **egresados** del Nivel los alumnos que acrediten EGB completa al finalizar Noveno año en el año 2002, incluye alumnos promovidos al último día de clases del año 2002, en exámenes libres y en instancias de apoyo hasta el 30 de marzo de 2003.

Alumnos matriculados: en 1º y 9º año (1994-2002) por departamento.

**DIRECCION GENERAL DE PROGRAMACION Y ESTADISTICA HACENDAL.**

PROVINCIA DE SANTA FE  
 RETENCION Y DESGRANAMIENTO ESCOLAR  
 REGIMEN OFICIAL - E.G.B.  
 COHORTE 1995-2003

DEPARTAMENTOS	ALUMNOS	ALUMNOS	RETENCION		DESGRANAMIENTO	
	1ER.AÑO	9NO. AÑO	VALORES	VALORES	VALORES	VALORES
	1995	2003	ABSOLUTOS	RELATIVOS	ABSOLUTOS	RELATIVOS
BELGRANO	743	425	425	57,20	318	42,80
CASEROS	1.188	765	765	64,39	423	35,61
CASTELLANOS	3.028	1.475	1.475	48,71	1.553	51,29
CONSTITUCION	1.295	738	738	56,99	557	43,01
GARAY	444	163	163	36,71	281	63,29
GENERAL LOPEZ	2.965	1.456	1.456	49,11	1.509	50,89
GENERAL OBLIGADO	4.475	1.802	1.802	40,27	2.673	59,73
IRIONDO	1.020	617	617	60,49	403	39,51
LA CAPITAL	7.476	4.111	4.111	54,99	3.365	45,01
LAS COLONIAS	1.717	761	761	44,32	956	55,68
NUEVE DE JULIO	788	1.093	1.093	138,71	-305	-38,71
ROSARIO	15.564	7.230	7.230	46,45	8.334	53,55
SAN CRISTOBAL	1.423	810	810	56,92	613	43,08
SAN JAVIER	763	331	331	43,38	432	56,62
SAN JERONIMO	1.477	761	761	51,52	716	48,48
SAN JUSTO	836	377	377	45,10	459	54,90
SAN LORENZO	2.312	1.268	1.268	54,84	1.044	45,16
SAN MARTIN	1.045	520	520	49,76	525	50,24
VERA	1.259	547	547	43,45	712	56,55
<b>TOTAL PROVINCIA</b>	<b>49.818</b>	<b>25.250</b>	<b>25.250</b>	<b>50,68</b>	<b>24.568</b>	<b>49,32</b>

FUENTE: Datos suministrados por la Dirección General de Planificación Educativa dependiente del Ministerio de Educación.

NOTAS: Elaboración propia en base a la citada fuente.

Se consideran **egresados** del Nivel los alumnos que acrediten EGB completa al finalizar Noveno año en el año 2003, incluye alumnos promovidos al último día de clases del año 2003, en exámenes libres y en instancias de apoyo hasta el 30 de marzo de 2004.

Alumnos matriculados: en 1º y 9º año (1995-2003) por departamento.

**DIRECCION GENERAL DE PROGRAMACION Y ESTADISTICA HACENDAL.**

PROVINCIA DE SANTA FE  
 RETENCION Y DESGRANAMIENTO ESCOLAR  
 REGIMEN OFICIAL - E.G.B.  
 COHORTE 1996-2004

DEPARTAMENTOS	ALUMNOS	ALUMNOS	RETENCION		DESGRANAMIENTO	
	1ER.AÑO	9NO. AÑO	VALORES	VALORES	VALORES	VALORES
	1996	2004	ABSOLUTOS	RELATIVOS	ABSOLUTOS	RELATIVOS
BELGRANO	686	338	338	49,27	348	50,73
CASEROS	1.138	703	703	61,78	435	38,22
CASTELLANOS	3.015	1.454	1.454	48,23	1.561	51,77
CONSTITUCION	1.391	822	822	59,09	569	40,91
GARAY	564	189	189	33,51	375	66,49
GENERAL LOPEZ	2.984	1.410	1.410	47,25	1.574	52,75
GENERAL OBLIGADO	4.346	1.803	1.803	41,49	2.543	58,51
IRIONDO	945	514	514	54,39	431	45,61
LA CAPITAL	7.426	3.995	3.995	53,80	3.431	46,20
LAS COLONIAS	1.647	908	908	55,13	739	44,87
NUEVE DE JULIO	960	367	367	38,23	593	61,77
ROSARIO	16.844	7.595	7.595	45,09	9.249	54,91
SAN CRISTOBAL	1.469	797	797	54,25	672	45,75
SAN JAVIER	739	336	336	45,47	403	54,53
SAN JERONIMO	1.555	763	763	49,07	792	50,93
SAN JUSTO	908	429	429	47,25	479	52,75
SAN LORENZO	2.436	1.385	1.385	56,86	1.051	43,14
SAN MARTIN	1.095	527	527	48,13	568	51,87
VERA	1.467	596	596	40,63	871	59,37
<b>TOTAL PROVINCIA</b>	<b>51.615</b>	<b>24.931</b>	<b>24.931</b>	<b>48,30</b>	<b>26.684</b>	<b>51,70</b>

FUENTE: Datos suministrados por la Dirección General de Planificación Educativa dependiente del Ministerio de Educación.

NOTAS: Elaboración propia en base a la citada fuente.

Se consideran **egresados** del Nivel los alumnos que acrediten EGB completa al finalizar Noveno año en el año 2004, incluye alumnos promovidos al último día de clases del año 2004, en exámenes libres y en instancias de apoyo hasta el 30 de abril de 2005.

Alumnos matriculados: en 1º y 9º año (1996-2004) por departamento.

Los valores superiores a 100 en **RETENCION**, señalan aumento de la matrícula a lo largo de la cohorte, mientras que los valores de **DESGRANAMIENTO** negativos indican la misma situación.

**DIRECCION GENERAL DE PROGRAMACION Y ESTADISTICA HACENDAL.**

PROVINCIA DE SANTA FE  
 RETENCION Y DESGRANAMIENTO ESCOLAR  
 REGIMEN OFICIAL - E.G.B.  
 COHORTE 1997-2005

DEPARTAMENTOS	ALUMNOS	ALUMNOS	RETENCION		DESGRANAMIENTO	
	1ER.AÑO	9NO. AÑO	VALORES	VALORES	VALORES	VALORES
	1997	2005	ABSOLUTOS	RELATIVOS	ABSOLUTOS	RELATIVOS
BELGRANO	816	453	453	55,51	363	44,49
CASEROS	1.402	972	972	69,33	430	30,67
CASTELLANOS	3.614	2.101	2.101	58,14	1.513	41,86
CONSTITUCION	1.571	1.440	1.440	91,66	131	8,34
GARAY	554	259	259	46,75	295	53,25
GENERAL LOPEZ	3.888	2.144	2.144	55,14	1.744	44,86
GENERAL OBLIGADO	5.254	2.718	2.718	51,73	2.536	48,27
IRIONDO	1.269	763	763	60,13	506	39,87
LA CAPITAL	11.311	6.382	6.382	56,42	4.929	43,58
LAS COLONIAS	1.957	1.457	1.457	74,45	500	25,55
NUEVE DE JULIO	1.047	413	413	39,45	634	60,55
ROSARIO	25.645	14.069	14.069	54,86	11.576	45,14
SAN CRISTOBAL	1.776	1.108	1.108	62,39	668	37,61
SAN JAVIER	991	481	481	48,54	510	51,46
SAN JERONIMO	1.762	914	914	51,87	848	48,13
SAN JUSTO	1.025	442	442	43,12	583	56,88
SAN LORENZO	3.346	1.852	1.852	55,35	1.494	44,65
SAN MARTIN	1.221	712	712	58,31	509	41,69
VERA	1.732	796	796	45,96	936	54,04
<b>TOTAL PROVINCIA</b>	<b>70.181</b>	<b>39.476</b>	<b>39.476</b>	<b>56,25</b>	<b>30.705</b>	<b>43,75</b>

FUENTE: Datos suministrados por la Dirección General de Planificación Educativa dependiente del Ministerio de Educación.

NOTAS: Elaboración propia en base a la citada fuente.

Se consideran **egresados** del Nivel los alumnos que acrediten EGB completa al finalizar Noveno año en el año 2005, incluye alumnos promovidos al último día de clases del año 2005, en exámenes libres y en instancias de apoyo hasta el 30 de abril de 2006.

Alumnos matriculados: en 1º y 9º año (1997-2005) por departamento.

*Los valores superiores a 100 en RETENCION, señalan aumento de la matrícula a lo largo de la cohorte, mientras que los valores de DESGRANAMIENTO negativos indican la misma situación.*

**DIRECCION GENERAL DE PROGRAMACION Y ESTADISTICA HACENDAL.**

PROVINCIA DE SANTA FE  
 RETENCION Y DESGRANAMIENTO ESCOLAR  
 REGIMEN OFICIAL - E.G.B.  
 COHORTE 1998-2006

DEPARTAMENTOS	ALUMNOS	ALUMNOS	RETENCION		DESGRANAMIENTO	
	1ER.AÑO	9NO. AÑO	VALORES	VALORES	VALORES	VALORES
	1998	2006	ABSOLUTOS	RELATIVOS	ABSOLUTOS	RELATIVOS
BELGRANO	729	384	384	52,67	345	47,33
CASEROS	1.231	729	729	59,22	502	40,78
CASTELLANOS	3.107	1.374	1.374	44,22	1.733	55,78
CONSTITUCION	1.343	722	722	53,76	621	46,24
GARAY	562	141	141	25,09	421	74,91
GENERAL LOPEZ	3.261	1.657	1.657	50,81	1.604	49,19
GENERAL OBLIGADO	4.500	1.835	1.835	40,78	2.665	59,22
IRIONDO	1.048	558	558	53,24	490	46,76
LA CAPITAL	7.726	3.910	3.910	50,61	3.816	49,39
LAS COLONIAS	1.635	860	860	52,60	775	47,40
NUEVE DE JULIO	994	335	335	33,70	659	66,30
ROSARIO	17.737	7.875	7.875	44,40	9.862	55,60
SAN CRISTOBAL	1.364	676	676	49,56	688	50,44
SAN JAVIER	776	358	358	46,13	418	53,87
SAN JERONIMO	1.613	814	814	50,46	799	49,54
SAN JUSTO	965	318	318	32,95	647	67,05
SAN LORENZO	2.643	1.383	1.383	52,33	1.260	47,67
SAN MARTIN	1.086	501	501	46,13	585	53,87
VERA	1.500	577	577	38,47	923	61,53
<b>TOTAL PROVINCIA</b>	<b>53.820</b>	<b>25.007</b>	<b>25.007</b>	<b>46,46</b>	<b>28.813</b>	<b>53,54</b>

FUENTE: Datos suministrados por la Dirección General de Planificación Educativa dependiente del Ministerio de Educación.

NOTAS: Elaboración propia en base a la citada fuente.

Se consideran **egresados** del Nivel los alumnos que acrediten EGB completa al finalizar Noveno año en el año 2006, incluye alumnos promovidos al último día de clases del año 2006, en exámenes libres y en instancias de apoyo hasta el 30 de abril de 2007.

Alumnos matriculados: en 1º y 9º año (1998-2006) por departamento.

Los valores superiores a 100 en **RETENCION**, señalan aumento de la matrícula a lo largo de la cohorte, mientras que los valores de **DESGRANAMIENTO** negativos indican la misma situación.

**DIRECCION GENERAL DE PROGRAMACION Y ESTADISTICA HACENDAL.**

PROVINCIA DE SANTA FE  
 RETENCION Y DESGRANAMIENTO ESCOLAR  
 REGIMEN OFICIAL - NIVEL PRIMARIO  
 COHORTE 2001-2007

DEPARTAMENTOS	ALUMNOS		RETENCION		DESGRANAMIENTO	
	1ER.AÑO	7MO. AÑO	VALORES	VALORES	VALORES	VALORES
	2001	2007	ABSOLUTOS	RELATIVOS	ABSOLUTOS	RELATIVOS
BELGRANO	793	654	654	82,47	139	17,53
CASEROS	1.286	1.110	1.110	86,31	176	13,69
CASTELLANOS	3.418	2.764	2.764	80,87	654	19,13
CONSTITUCION	1.521	1.342	1.342	88,23	179	11,77
GARAY	556	450	450	80,94	106	19,06
GENERAL LOPEZ	3.686	3.007	3.007	81,58	679	18,42
GENERAL OBLIGADO	4.828	3.478	3.478	72,04	1.350	27,96
IRIONDO	1.131	982	982	86,83	149	13,17
LA CAPITAL	10.764	8.249	8.249	76,64	2.515	23,36
LAS COLONIAS	1.803	1.597	1.597	88,57	206	11,43
NUEVE DE JULIO	975	604	604	61,95	371	38,05
ROSARIO	24.323	16.877	16.877	69,39	7.446	30,61
SAN CRISTOBAL	1.543	1.239	1.239	80,30	304	19,70
SAN JAVIER	969	731	731	75,44	238	24,56
SAN JERONIMO	1.641	1.277	1.277	77,82	364	22,18
SAN JUSTO	960	669	669	69,69	291	30,31
SAN LORENZO	3.195	2.369	2.369	74,15	826	25,85
SAN MARTIN	1.145	959	959	83,76	186	16,24
VERA	1.677	1.126	1.126	67,14	551	32,86
<b>TOTAL PROVINCIA</b>	<b>66.214</b>	<b>49.484</b>	<b>49.484</b>	<b>74,73</b>	<b>16.730</b>	<b>25,27</b>

FUENTE: Datos suministrados por la Dirección General de Planificación Educativa dependiente del Ministerio de Educación.

NOTAS: Elaboración propia en base a la citada fuente.

Se consideran **egresados** del Nivel los alumnos que acrediten completo el Séptimo año en el año 2007, incluye alumnos promovidos al último día de clases del año 2007, en exámenes libres y en instancias de apoyo pertenecientes al relevamiento Anual 2008.

Alumnos matriculados: en 1º año (2001) y promovidos en 7º año (2007) por departamento.

Los valores superiores a 100 en **RETENCION**, señalan aumento de la matrícula a lo largo de la cohorte, mientras que los valores de **DESGRANAMIENTO** negativos indican la misma situación.

Se aclara que los datos de este año responden al Sistema Educativo Provincial integrado al Sistema Educativo Nacional con particularidades propias emergentes del federalismo

**DIRECCION GENERAL DE PROGRAMACION Y ESTADISTICA HACENDAL.**

PROVINCIA DE SANTA FE  
 RETENCION Y DESGRANAMIENTO ESCOLAR  
 REGIMEN OFICIAL - NIVEL PRIMARIO  
 COHORTE 2002-2008

DEPARTAMENTOS	ALUMNOS		RETENCION		DESGRANAMIENTO	
	1ER.AÑO	7MO. AÑO	VALORES	VALORES	VALORES	VALORES
	2002	2008	ABSOLUTOS	RELATIVOS	ABSOLUTOS	RELATIVOS
BELGRANO	671	654	654	97,47	17	2,53
CASEROS	1.283	1.153	1.153	89,87	130	10,13
CASTELLANOS	3.420	2.848	2.848	83,27	572	16,73
CONSTITUCION	1.592	1.359	1.359	85,36	233	14,64
GARAY	594	370	370	62,29	224	37,71
GENERAL LOPEZ	3.712	3.156	3.156	85,02	556	14,98
GENERAL OBLIGADO	4.697	3.460	3.460	73,66	1.237	26,34
IRIONDO	1.164	1.000	1.000	85,91	164	14,09
LA CAPITAL	10.586	8.143	8.143	76,92	2.443	23,08
LAS COLONIAS	1.769	1.575	1.575	89,03	194	10,97
NUEVE DE JULIO	1.014	635	635	62,62	379	37,38
ROSARIO	22.690	16.590	16.590	73,12	6.100	26,88
SAN CRISTOBAL	1.581	1.228	1.228	77,67	353	22,33
SAN JAVIER	932	722	722	77,47	210	22,53
SAN JERONIMO	1.679	1.306	1.306	77,78	373	22,22
SAN JUSTO	960	711	711	74,06	249	25,94
SAN LORENZO	3.160	2.537	2.537	80,28	623	19,72
SAN MARTIN	1.146	1.003	1.003	87,52	143	12,48
VERA	1.690	1.052	1.052	62,25	638	37,75
<b>TOTAL PROVINCIA</b>	<b>64.340</b>	<b>49.502</b>	<b>49.502</b>	<b>76,94</b>	<b>14.838</b>	<b>23,06</b>

FUENTE: Datos suministrados por la Dirección General de Planificación Educativa dependiente del Ministerio de Educación.

NOTAS: Elaboración propia en base a la citada fuente.

Se consideran **egresados** del Nivel los alumnos que acrediten completo el Séptimo año en el año 2008, incluye alumnos promovidos al último día de clases del año 2008, en exámenes libres y en instancias de apoyo pertenecientes al relevamiento Anual 2009.

Alumnos matriculados: en 1º año (2002) y promovidos en 7º año (2008) por departamento.

Los valores superiores a 100 en RETENCION, señalan aumento de la matrícula a lo largo de la cohorte, mientras que los valores de DESGRANAMIENTO negativos indican la misma situación.

Se aclara que los datos de este año responden al Sistema Educativo Provincial integrado al Sistema Educativo Nacional con particularidades propias emergentes del federalismo

**DIRECCION GENERAL DE PROGRAMACION Y ESTADISTICA HACENDAL.**



PROVINCIA DE SANTA FE  
 RETENCION Y DESGRANAMIENTO ESCOLAR  
 REGIMEN OFICIAL - NIVEL PRIMARIO  
 COHORTE 2003 - 2009

DEPARTAMENTOS	ALUMNOS		RETENCION		DESGRANAMIENTO	
	1ER.AÑO	7MO. AÑO	VALORES	VALORES	VALORES	VALORES
	2003	2009	ABSOLUTOS	RELATIVOS	ABSOLUTOS	RELATIVOS
BELGRANO	671	580	580	86,44	91	13,56
CASEROS	974	928	928	95,28	46	4,72
CASTELLANOS	2.900	2.899	2.899	99,97	1	0,03
CONSTITUCION	1.321	982	982	74,34	339	25,66
GARAY	571	447	447	78,28	124	21,72
GENERAL LOPEZ	2.821	2.342	2.342	83,02	479	16,98
GENERAL OBLIGADO	4.080	2.834	2.834	69,46	1.246	30,54
IRIONDO	832	733	733	88,10	99	11,90
LA CAPITAL	7.259	5.773	5.773	79,53	1.486	20,47
LAS COLONIAS	1.443	1.302	1.302	90,23	141	9,77
NUEVE DE JULIO	902	563	563	62,42	339	37,58
ROSARIO	15.434	11.323	11.323	73,36	4.111	26,64
SAN CRISTOBAL	1.420	1.072	1.072	75,49	348	24,51
SAN JAVIER	789	605	605	76,68	184	23,32
SAN JERONIMO	1.486	1.136	1.136	76,45	350	23,55
SAN JUSTO	901	585	585	64,93	316	35,07
SAN LORENZO	2.284	2.142	2.142	93,78	142	6,22
SAN MARTIN	943	737	737	78,15	206	21,85
VERA	1.384	840	840	60,69	544	39,31
<b>TOTAL PROVINCIA</b>	<b>48.415</b>	<b>37.823</b>	<b>37.823</b>	<b>78,12</b>	<b>10.592</b>	<b>21,88</b>

FUENTE: Datos suministrados por la Dirección General de Planificación Educativa dependiente del Ministerio de Educación.

NOTAS: Elaboración propia en base a la citada fuente.

Se consideran **egresados** del Nivel los alumnos que acrediten completo el Séptimo año en el año 2009, incluye alumnos promovidos al último día de clases del año 2009, en exámenes libres y en instancias de apoyo pertenecientes al relevamiento Anual 2010.

Alumnos matriculados: en 1º año (2003) y promovidos en 7º año (2009) por departamento.

Los valores superiores a 100 en **RETENCION**, señalan aumento de la matrícula a lo largo de la cohorte, mientras que los valores de **DESGRANAMIENTO** negativos indican la misma situación.

Se aclara que los datos de este año responden al Sistema Educativo Provincial integrado al Sistema Educativo Nacional con particularidades propias emergentes del federalismo

**DIRECCION GENERAL DE PROGRAMACION Y ESTADISTICA HACENDAL.**

PROVINCIA DE SANTA FE  
 RETENCION Y DESGRANAMIENTO ESCOLAR  
 REGIMEN OFICIAL - NIVEL PRIMARIO  
 COHORTE 2004 - 2010

DEPARTAMENTOS	ALUMNOS		RETENCION		DESGRANAMIENTO	
	1ER.AÑO	7MO. AÑO	VALORES	VALORES	VALORES	VALORES
	2004	2010	ABSOLUTOS	RELATIVOS	ABSOLUTOS	RELATIVOS
BELGRANO	786	625	625	79,52	161	20,48
CASEROS	1.208	999	999	82,70	209	17,30
CASTELLANOS	3.389	2.875	2.875	84,83	514	15,17
CONSTITUCION	1.397	1.254	1.254	89,76	143	10,24
GARAY	574	392	392	68,29	182	31,71
GENERAL LOPEZ	3.499	2.964	2.964	84,71	535	15,29
GENERAL OBLIGADO	4.508	3.380	3.380	74,98	1.128	25,02
IRIONDO	1.014	821	821	80,97	193	19,03
LA CAPITAL	10.696	8.182	8.182	76,50	2.514	23,50
LAS COLONIAS	1.797	1.410	1.410	78,46	387	21,54
NUEVE DE JULIO	960	603	603	62,81	357	37,19
ROSARIO	21.704	15.934	15.934	73,42	5.770	26,58
SAN CRISTOBAL	1.541	1.149	1.149	74,56	392	25,44
SAN JAVIER	911	690	690	75,74	221	24,26
SAN JERONIMO	1.558	1.208	1.208	77,54	350	22,46
SAN JUSTO	1.115	676	676	60,63	439	39,37
SAN LORENZO	2.741	2.376	2.376	86,68	365	13,32
SAN MARTIN	1.147	981	981	85,53	166	14,47
VERA	1.579	1.072	1.072	67,89	507	32,11
<b>TOTAL PROVINCIA</b>	<b>62.124</b>	<b>47.591</b>	<b>47.591</b>	<b>76,61</b>	<b>14.533</b>	<b>23,39</b>

FUENTE: Datos suministrados por la Dirección General de Planificación Educativa dependiente del Ministerio de Educación.

NOTAS: Elaboración propia en base a la citada fuente.

Se consideran **egresados** del Nivel los alumnos que acrediten completo el Séptimo año en el año 2010, incluye alumnos promovidos al último día de clases del año 2010, en exámenes libres y en instancias de apoyo pertenecientes al relevamiento Anual 2011.

Alumnos matriculados: en 1º año (2004) y promovidos en 7º año (2010) por departamento.

Los valores superiores a 100 en RETENCION, señalan aumento de la matrícula a lo largo de la cohorte, mientras que los valores de DESGRANAMIENTO negativos indican la misma situación.

Se aclara que los datos de este año responden al Sistema Educativo Provincial integrado al Sistema Educativo Nacional con particularidades propias emergentes del federalismo

**DIRECCION GENERAL DE PROGRAMACION Y ESTADISTICA HACENDAL.**

PROVINCIA DE SANTA FE  
 RETENCION Y DESGRANAMIENTO ESCOLAR  
 REGIMEN OFICIAL - NIVEL PRIMARIO  
 COHORTE 2005 - 2011

DEPARTAMENTOS	ALUMNOS	ALUMNOS	RETENCION		DESGRANAMIENTO	
	1ER.AÑO	7MO. AÑO	VALORES	VALORES	VALORES	VALORES
	2005	2011	ABSOLUTOS	RELATIVOS	ABSOLUTOS	RELATIVOS
BELGRANO	663	534	534	80,54	129	19,46
CASEROS	979	807	807	82,43	172	17,57
CASTELLANOS	2.957	2.359	2.359	79,78	598	20,22
CONSTITUCION	1.293	999	999	77,26	294	22,74
GARAY	575	392	392	68,17	183	31,83
GENERAL LOPEZ	2.735	2.282	2.282	83,44	453	16,56
GENERAL OBLIGADO	3.931	2.633	2.633	66,98	1.298	33,02
IRIONDO	827	628	628	75,94	199	24,06
LA CAPITAL	7.099	5.184	5.184	73,02	1.915	26,98
LAS COLONIAS	1.523	1.149	1.149	75,44	374	24,56
NUEVE DE JULIO	873	496	496	56,82	377	43,18
ROSARIO	14.037	9.407	9.407	67,02	4.630	32,98
SAN CRISTOBAL	1.371	880	880	64,19	491	35,81
SAN JAVIER	622	538	538	86,50	84	13,50
SAN JERONIMO	1.410	1.019	1.019	72,27	391	27,73
SAN JUSTO	824	628	628	76,21	196	23,79
SAN LORENZO	2.322	1.660	1.660	71,49	662	28,51
SAN MARTIN	946	818	818	86,47	128	13,53
VERA	1.260	821	821	65,16	439	34,84
<b>TOTAL PROVINCIA</b>	<b>46.247</b>	<b>33.234</b>	<b>33.234</b>	<b>71,86</b>	<b>13.013</b>	<b>28,14</b>

FUENTE: Datos suministrados por la Dirección General de Planificación Educativa dependiente del Ministerio de Educación.

NOTAS: Elaboración propia en base a la citada fuente.

Se consideran **egresados** del Nivel los alumnos que acrediten completo el Séptimo año en el año 2009, incluye alumnos promovidos al último día de clases del año 2009, en exámenes libres y en instancias de apoyo pertenecientes al relevamiento Anual 2010.

Alumnos matriculados: en 1º año (2003) y promovidos en 7º año (2009) por departamento.

Los valores superiores a 100 en **RETENCION**, señalan aumento de la matrícula a lo largo de la cohorte, mientras que los valores de **DESGRANAMIENTO** negativos indican la misma situación.

Se aclara que los datos de este año responden al Sistema Educativo Provincial integrado al Sistema Educativo Nacional con particularidades propias emergentes del federalismo

**DIRECCION GENERAL DE PROGRAMACION Y ESTADISTICA HACENDAL.**

PROVINCIA DE SANTA FE  
 RETENCION Y DESGRANAMIENTO ESCOLAR  
 REGIMEN OFICIAL - NIVEL PRIMARIO  
 COHORTE 2006 - 2012

DEPARTAMENTOS	ALUMNOS		RETENCION		DESGRANAMIENTO	
	1ER.AÑO	7MO. AÑO	VALORES	VALORES	VALORES	VALORES
	2006	2012	ABSOLUTOS	RELATIVOS	ABSOLUTOS	RELATIVOS
BELGRANO	744	582	582	78,23	162	21,77
CASEROS	1.085	878	878	80,92	207	19,08
CASTELLANOS	2.951	2.520	2.520	85,39	431	14,61
CONSTITUCION	1.252	1.124	1.124	89,78	128	10,22
GARAY	565	488	488	86,37	77	13,63
GENERAL LOPEZ	2.819	2.277	2.277	80,77	542	19,23
GENERAL OBLIGADO	4.024	3.044	3.044	75,65	980	24,35
IRIONDO	855	780	780	91,23	75	8,77
LA CAPITAL	6.924	5.829	5.829	84,19	1.095	15,81
LAS COLONIAS	1.488	1.338	1.338	89,92	150	10,08
NUEVE DE JULIO	844	600	600	71,09	244	28,91
ROSARIO	13.965	10.636	10.636	76,16	3.329	23,84
SAN CRISTOBAL	1.298	1.050	1.050	80,89	248	19,11
SAN JAVIER	643	556	556	86,47	87	13,53
SAN JERONIMO	1.430	1.153	1.153	80,63	277	19,37
SAN JUSTO	817	658	658	80,54	159	19,46
SAN LORENZO	2.361	1.858	1.858	78,70	503	21,30
SAN MARTIN	923	868	868	94,04	55	5,96
VERA	1.217	836	836	68,69	381	31,31
<b>TOTAL PROVINCIA</b>	<b>46.205</b>	<b>37.075</b>	<b>37.075</b>	<b>80,24</b>	<b>9.130</b>	<b>19,76</b>

FUENTE: Datos suministrados por la Dirección General de Planificación Educativa dependiente del Ministerio de Educación.

NOTAS: Elaboración propia en base a la citada fuente.

Se consideran **egresados** del Nivel los alumnos que acrediten completo el Séptimo año en el año 2009, incluye alumnos promovidos al último día de clases del año 2009, en exámenes libres y en instancias de apoyo pertenecientes al relevamiento Anual 2010.

Alumnos matriculados: en 1º año (2003) y promovidos en 7º año (2009) por departamento.

Los valores superiores a 100 en RETENCION, señalan aumento de la matrícula a lo largo de la cohorte, mientras que los valores de DESGRANAMIENTO negativos indican la misma situación.

Se aclara que los datos de este año responden al Sistema Educativo Provincial integrado al Sistema Educativo Nacional con particularidades propias emergentes del federalismo

**DIRECCION GENERAL DE PROGRAMACION Y ESTADISTICA HACENDAL.**

PROVINCIA DE SANTA FE  
 RETENCION Y DESGRANAMIENTO ESCOLAR  
 REGIMEN OFICIAL - NIVEL PRIMARIO  
 COHORTE 2007 - 2013

DEPARTAMENTOS	ALUMNOS		RETENCION		DESGRANAMIENTO	
	1ER.AÑO	7MO. AÑO	VALORES	VALORES	VALORES	VALORES
	2007	2013	ABSOLUTOS	RELATIVOS	ABSOLUTOS	RELATIVOS
BELGRANO	719	640	640	89,01	79	10,99
CASEROS	1.094	1.081	1.081	98,81	13	1,19
CASTELLANOS	3.280	2.779	2.779	84,73	501	15,27
CONSTITUCION	1.418	1.335	1.335	94,15	83	5,85
GARAY	504	457	457	90,67	47	9,33
GENERAL LOPEZ	3.186	2.837	2.837	89,05	349	10,95
GENERAL OBLIGADO	3.891	3.469	3.469	89,15	422	10,85
IRIONDO	950	946	946	99,58	4	0,42
LA CAPITAL	9.909	8.719	8.719	87,99	1.190	12,01
LAS COLONIAS	1.829	1.657	1.657	90,60	172	9,40
NUEVE DE JULIO	803	650	650	80,95	153	19,05
ROSARIO	19.118	16.817	16.817	87,96	2.301	12,04
SAN CRISTOBAL	1.358	1.149	1.149	84,61	209	15,39
SAN JAVIER	736	639	639	86,82	97	13,18
SAN JERONIMO	1.439	1.227	1.227	85,27	212	14,73
SAN JUSTO	764	735	735	96,20	29	3,80
SAN LORENZO	2.832	2.608	2.608	92,09	224	7,91
SAN MARTIN	978	925	925	94,58	53	5,42
VERA	1.294	1.087	1.087	84,00	207	16,00
<b>TOTAL PROVINCIA</b>	<b>56.102</b>	<b>49.757</b>	<b>49.757</b>	<b>88,69</b>	<b>6.345</b>	<b>11,31</b>

FUENTE: Datos suministrados por la Dirección General de Planificación Educativa dependiente del Ministerio de Educación.

NOTAS: Elaboración propia en base a la citada fuente.

Se consideran **egresados** del Nivel los alumnos que acrediten completo el Séptimo año en el año 2009, incluye alumnos promovidos al último día de clases del año 2009, en exámenes libres y en instancias de apoyo pertenecientes al relevamiento Anual 2010.

Alumnos matriculados: en 1º año (2003) y promovidos en 7º año (2009) por departamento.

Los valores superiores a 100 en RETENCION, señalan aumento de la matrícula a lo largo de la cohorte, mientras que los valores de DESGRANAMIENTO negativos indican la misma situación.

Se aclara que los datos de este año responden al Sistema Educativo Provincial integrado al Sistema Educativo Nacional con particularidades propias emergentes del federalismo

**DIRECCION GENERAL DE PROGRAMACION Y ESTADISTICA HACENDAL.**

PROVINCIA DE SANTA FE  
 RETENCION Y DESGRANAMIENTO ESCOLAR  
 REGIMEN OFICIAL - NIVEL PRIMARIO  
 COHORTE 2008 - 2014

DEPARTAMENTOS	ALUMNOS		RETENCION		DESGRANAMIENTO	
	1ER.AÑO	7MO. AÑO	VALORES	VALORES	VALORES	VALORES
	2008	2014	ABSOLUTOS	RELATIVOS	ABSOLUTOS	RELATIVOS
BELGRANO	590	481	481	81,53	109	18,47
CASEROS	905	881	881	97,35	24	2,65
CASTELLANOS	2.800	2.417	2.417	86,32	383	13,68
CONSTITUCION	1.136	1.065	1.065	93,75	71	6,25
GARAY	449	394	394	87,75	55	12,25
GENERAL LOPEZ	2.453	2.134	2.134	87,00	319	13,00
GENERAL OBLIGADO	3.325	2.805	2.805	84,36	520	15,64
IRIONDO	698	743	743	106,45	-45	-6,45
LA CAPITAL	5.969	5.616	5.616	94,09	353	5,91
LAS COLONIAS	1.373	1.319	1.319	96,07	54	3,93
NUEVE DE JULIO	749	594	594	79,31	155	20,69
ROSARIO	10.682	9.353	9.353	87,56	1.329	12,44
SAN CRISTOBAL	1.128	976	976	86,52	152	13,48
SAN JAVIER	506	481	481	95,06	25	4,94
SAN JERONIMO	1.248	1.066	1.066	85,42	182	14,58
SAN JUSTO	695	624	624	89,78	71	10,22
SAN LORENZO	1.917	1.569	1.569	81,85	348	18,15
SAN MARTIN	867	849	849	97,92	18	2,08
VERA	1.021	920	920	90,11	101	9,89
<b>TOTAL PROVINCIA</b>	<b>38.511</b>	<b>34.287</b>	<b>34.287</b>	<b>89,03</b>	<b>4.224</b>	<b>10,97</b>

FUENTE: Datos suministrados por la Dirección General de Planificación Educativa dependiente del Ministerio de Educación.

NOTAS: Elaboración propia en base a la citada fuente.

Se consideran **egresados** del Nivel los alumnos que acrediten completo el Séptimo año en el año 2009, incluye alumnos promovidos al último día de clases del año 2009, en exámenes libres y en instancias de apoyo pertenecientes al relevamiento Anual 2010.

Alumnos matriculados: en 1º año (2003) y promovidos en 7º año (2009) por departamento.

Los valores superiores a 100 en RETENCION, señalan aumento de la matrícula a lo largo de la cohorte, mientras que los valores de DESGRANAMIENTO negativos indican la misma situación.

Se aclara que los datos de este año responden al Sistema Educativo Provincial integrado al Sistema Educativo Nacional con particularidades propias emergentes del federalismo

**DIRECCION GENERAL DE PROGRAMACION Y ESTADISTICA HACENDAL.**

PROVINCIA DE SANTA FE  
RETENCION Y DESGRANAMIENTO ESCOLAR  
PERIODO 1991 - 2014

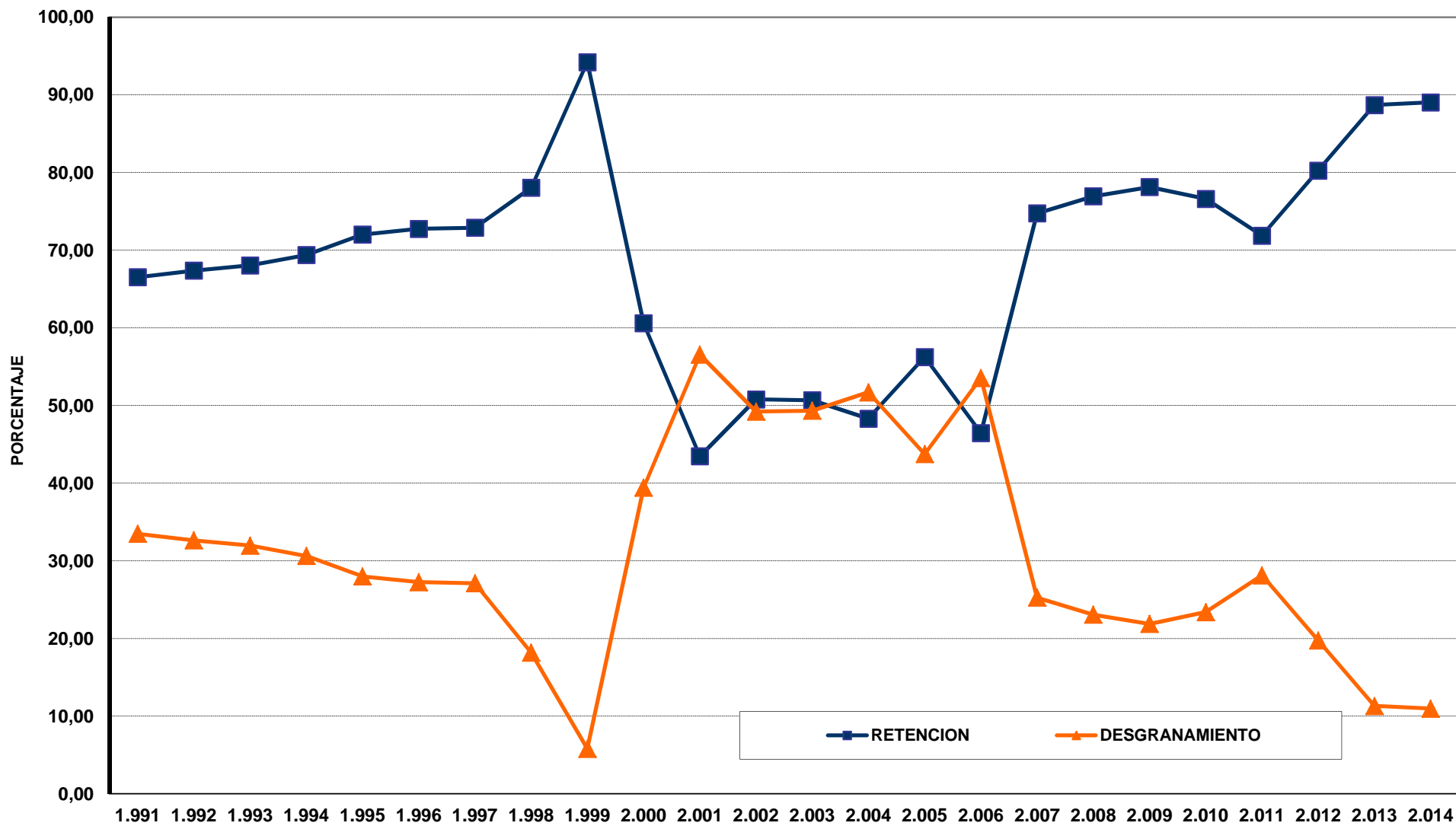

PROVINCIA DE SANTA FE  
 REPITENTES DE NIVEL PRIMARIO COMUN  
 POR GRADOS SEGUN DEPARTAMENTO AL 30 DE JUNIO DE 1991

DEPARTAMENTOS	TOTAL	REPITENTES POR GRADO						
		1º GRADO	2º GRADO	3º GRADO	4º GRADO	5º GRADO	6º GRADO	7º GRADO
BELGRANO	231	59	64	36	19	25	17	11
CASEROS	270	111	60	36	30	22	11	
CASTELLANOS	1.014	385	185	126	106	99	85	28
CONSTITUCION	448	182	79	57	39	34	54	3
GARAY	227	49	65	61	25	19	6	2
GENERAL LOPEZ	920	281	204	106	123	101	73	32
GENERAL OBLIGADO	3.257	1.233	709	475	321	270	185	64
IRIONDO	380	116	77	69	34	30	21	33
LA CAPITAL	3.275	1.015	717	608	361	273	240	61
LAS COLONIAS	694	193	126	96	82	88	88	21
NUEVE DE JULIO	568	190	123	104	57	47	31	16
ROSARIO	7.449	2.492	1.631	1.185	1.016	670	382	73
SAN CRISTOBAL	744	282	149	103	82	57	53	18
SAN JAVIER	480	184	100	76	63	27	18	12
SAN JERONIMO	669	254	126	117	72	59	26	15
SAN JUSTO	553	217	92	100	60	33	32	19
SAN LORENZO	917	309	175	143	157	81	38	14
SAN MARTIN	302	106	59	44	13	37	26	17
VERA	922	307	226	107	109	73	60	40
<b>TOTAL PROVINCIA</b>	<b>23.320</b>	<b>7.965</b>	<b>4.967</b>	<b>3.649</b>	<b>2.769</b>	<b>2.045</b>	<b>1.446</b>	<b>479</b>

FUENTE: Datos suministrados por la Dirección General de Planificación Educativa dependiente del Ministerio de Educación.

NOTAS: Elaboración propia en base a la citada fuente.  
 Nivel primario común incluye jornada simple, completa y CER.

DIRECCION GENERAL DE PROGRAMACION Y ESTADISTICA HACENDAL.



PROVINCIA DE SANTA FE  
 REPITENTES DE NIVEL PRIMARIO COMUN  
 POR GRADOS SEGUN DEPARTAMENTO AL 30 DE JUNIO DE 1991  
 COMPOSICION RELATIVA

DEPARTAMENTOS	TOTAL	REPITENTES POR GRADO						
		1º GRADO	2º GRADO	3º GRADO	4º GRADO	5º GRADO	6º GRADO	7º GRADO
BELGRANO	100,00	25,54	27,71	15,58	8,23	10,82	7,36	4,76
CASEROS	100,00	41,11	22,22	13,33	11,11	8,15	4,07	0,00
CASTELLANOS	100,00	37,97	18,24	12,43	10,45	9,76	8,38	2,76
CONSTITUCION	100,00	40,63	17,63	12,72	8,71	7,59	12,05	0,67
GARAY	100,00	21,59	28,63	26,87	11,01	8,37	2,64	0,88
GENERAL LOPEZ	100,00	30,54	22,17	11,52	13,37	10,98	7,93	3,48
GENERAL OBLIGADO	100,00	37,86	21,77	14,58	9,86	8,29	5,68	1,96
IRIONDO	100,00	30,53	20,26	18,16	8,95	7,89	5,53	8,68
LA CAPITAL	100,00	30,99	21,89	18,56	11,02	8,34	7,33	1,86
LAS COLONIAS	100,00	27,81	18,16	13,83	11,82	12,68	12,68	3,03
NUEVE DE JULIO	100,00	33,45	21,65	18,31	10,04	8,27	5,46	2,82
ROSARIO	100,00	33,45	21,90	15,91	13,64	8,99	5,13	0,98
SAN CRISTOBAL	100,00	37,90	20,03	13,84	11,02	7,66	7,12	2,42
SAN JAVIER	100,00	38,33	20,83	15,83	13,13	5,63	3,75	2,50
SAN JERONIMO	100,00	37,97	18,83	17,49	10,76	8,82	3,89	2,24
SAN JUSTO	100,00	39,24	16,64	18,08	10,85	5,97	5,79	3,44
SAN LORENZO	100,00	33,70	19,08	15,59	17,12	8,83	4,14	1,53
SAN MARTIN	100,00	35,10	19,54	14,57	4,30	12,25	8,61	5,63
VERA	100,00	33,30	24,51	11,61	11,82	7,92	6,51	4,34
<b>TOTAL PROVINCIA</b>	<b>100,00</b>	<b>34,16</b>	<b>21,30</b>	<b>15,65</b>	<b>11,87</b>	<b>8,77</b>	<b>6,20</b>	<b>2,05</b>

FUENTE: Datos suministrados por la Dirección General de Planificación Educativa dependiente del Ministerio de Educación.

NOTAS: Elaboración propia en base a la citada fuente.  
 Nivel primario común incluye jornada simple, completa y CER.

DIRECCION GENERAL DE PROGRAMACION Y ESTADISTICA HACENDAL.

PROVINCIA DE SANTA FE  
 REPITENTES DE NIVEL PRIMARIO COMUN  
 POR GRADOS SEGUN DEPARTAMENTO AL 30 DE JUNIO DE 1992

DEPARTAMENTOS	TOTAL	REPITENTES POR GRADO						
		1º GRADO	2º GRADO	3º GRADO	4º GRADO	5º GRADO	6º GRADO	7º GRADO
BELGRANO	184	71	36	19	17	16	19	6
CASEROS	295	116	52	56	21	40	8	2
CASTELLANOS	1.075	442	184	148	123	96	39	43
CONSTITUCION	374	155	91	43	34	29	14	8
GARAY	354	82	75	71	41	35	27	23
GENERAL LOPEZ	811	299	163	130	92	74	42	11
GENERAL OBLIGADO	3.290	1.180	703	565	371	264	145	62
IRIONDO	320	110	84	43	34	31	12	6
LA CAPITAL	3.179	930	636	690	349	322	170	82
LAS COLONIAS	562	179	123	80	46	70	49	15
NUEVE DE JULIO	514	229	116	48	53	27	37	4
ROSARIO	7.206	2.256	1.647	1.135	920	692	442	114
SAN CRISTOBAL	655	275	150	91	67	44	22	6
SAN JAVIER	531	178	138	78	70	40	18	9
SAN JERONIMO	700	205	143	109	69	74	69	31
SAN JUSTO	565	223	106	80	56	43	30	27
SAN LORENZO	1.141	330	214	202	153	120	96	26
SAN MARTIN	207	80	24	32	24	20	20	7
VERA	1.386	549	276	240	168	82	57	14
<b>TOTAL PROVINCIA</b>	<b>23.349</b>	<b>7.889</b>	<b>4.961</b>	<b>3.860</b>	<b>2.708</b>	<b>2.119</b>	<b>1.316</b>	<b>496</b>

FUENTE: Datos suministrados por la Dirección General de Planificación Educativa dependiente del Ministerio de Educación.

NOTAS: Elaboración propia en base a la citada fuente.  
 Nivel primario común incluye jornada simple, completa y CER.

DIRECCION GENERAL DE PROGRAMACION Y ESTADISTICA HACENDAL.

PROVINCIA DE SANTA FE  
 REPITENTES DE NIVEL PRIMARIO COMUN  
 POR GRADOS SEGUN DEPARTAMENTO AL 30 DE JUNIO DE 1992  
 COMPOSICION RELATIVA

DEPARTAMENTOS	TOTAL	REPITENTES POR GRADO						
		1º GRADO	2º GRADO	3º GRADO	4º GRADO	5º GRADO	6º GRADO	7º GRADO
BELGRANO	100,00	38,59	19,57	10,33	9,24	8,70	10,33	3,26
CASEROS	100,00	39,32	17,63	18,98	7,12	13,56	2,71	0,68
CASTELLANOS	100,00	41,12	17,12	13,77	11,44	8,93	3,63	4,00
CONSTITUCION	100,00	41,44	24,33	11,50	9,09	7,75	3,74	2,14
GARAY	100,00	23,16	21,19	20,06	11,58	9,89	7,63	6,50
GENERAL LOPEZ	100,00	36,87	20,10	16,03	11,34	9,12	5,18	1,36
GENERAL OBLIGADO	100,00	35,87	21,37	17,17	11,28	8,02	4,41	1,88
IRIONDO	100,00	34,38	26,25	13,44	10,63	9,69	3,75	1,88
LA CAPITAL	100,00	29,25	20,01	21,70	10,98	10,13	5,35	2,58
LAS COLONIAS	100,00	31,85	21,89	14,23	8,19	12,46	8,72	2,67
NUEVE DE JULIO	100,00	44,55	22,57	9,34	10,31	5,25	7,20	0,78
ROSARIO	100,00	31,31	22,86	15,75	12,77	9,60	6,13	1,58
SAN CRISTOBAL	100,00	41,98	22,90	13,89	10,23	6,72	3,36	0,92
SAN JAVIER	100,00	33,52	25,99	14,69	13,18	7,53	3,39	1,69
SAN JERONIMO	100,00	29,29	20,43	15,57	9,86	10,57	9,86	4,43
SAN JUSTO	100,00	39,47	18,76	14,16	9,91	7,61	5,31	4,78
SAN LORENZO	100,00	28,92	18,76	17,70	13,41	10,52	8,41	2,28
SAN MARTIN	100,00	38,65	11,59	15,46	11,59	9,66	9,66	3,38
VERA	100,00	39,61	19,91	17,32	12,12	5,92	4,11	1,01
<b>TOTAL PROVINCIA</b>	<b>100,00</b>	<b>33,79</b>	<b>21,25</b>	<b>16,53</b>	<b>11,60</b>	<b>9,08</b>	<b>5,64</b>	<b>2,12</b>

FUENTE: Datos suministrados por la Dirección General de Planificación Educativa dependiente del Ministerio de Educación.

NOTAS: Elaboración propia en base a la citada fuente.  
 Nivel primario común incluye jornada simple, completa y CER.

DIRECCION GENERAL DE PROGRAMACION Y ESTADISTICA HACENDAL.

PROVINCIA DE SANTA FE  
 REPITENTES DE NIVEL PRIMARIO COMUN  
 POR GRADOS SEGUN DEPARTAMENTO AL 30 DE JUNIO DE 1993

DEPARTAMENTOS	TOTAL	REPITENTES POR GRADO						
		1º GRADO	2º GRADO	3º GRADO	4º GRADO	5º GRADO	6º GRADO	7º GRADO
BELGRANO	160	54	34	19	16	15	22	
CASEROS	233	88	47	31	27	20	19	1
CASTELLANOS	1.019	363	192	147	141	76	74	26
CONSTITUCION	369	127	112	52	29	19	23	7
GARAY	180	62	33	34	22	12	13	4
GENERAL LOPEZ	768	274	161	140	89	47	47	10
GENERAL OBLIGADO	2.577	1.060	490	394	271	194	134	34
IRIONDO	249	88	69	25	33	11	17	6
LA CAPITAL	3.734	937	830	789	507	366	236	69
LAS COLONIAS	523	170	126	60	61	63	32	11
NUEVE DE JULIO	592	248	100	86	66	64	27	1
ROSARIO	7.618	2.165	1.769	1.257	978	802	542	105
SAN CRISTOBAL	603	259	135	85	58	32	28	6
SAN JAVIER	461	149	104	70	50	47	23	18
SAN JERONIMO	452	152	90	74	57	45	15	19
SAN JUSTO	470	158	81	75	64	48	40	4
SAN LORENZO	1.055	287	198	223	137	138	67	5
SAN MARTIN	263	72	39	38	41	18	38	17
VERA	1.196	447	282	158	166	57	70	16
<b>TOTAL PROVINCIA</b>	<b>22.522</b>	<b>7.160</b>	<b>4.892</b>	<b>3.757</b>	<b>2.813</b>	<b>2.074</b>	<b>1.467</b>	<b>359</b>

FUENTE: Datos suministrados por la Dirección General de Planificación Educativa dependiente del Ministerio de Educación.

NOTAS: Elaboración propia en base a la citada fuente.  
 Nivel primario común incluye jornada simple, completa y CER.

DIRECCION GENERAL DE PROGRAMACION Y ESTADISTICA HACENDAL.

PROVINCIA DE SANTA FE  
 REPITENTES DE NIVEL PRIMARIO COMUN  
 POR GRADOS SEGUN DEPARTAMENTO AL 30 DE JUNIO DE 1993  
 COMPOSICION RELATIVA

DEPARTAMENTOS	TOTAL	REPITENTES POR GRADO						
		1º GRADO	2º GRADO	3º GRADO	4º GRADO	5º GRADO	6º GRADO	7º GRADO
BELGRANO	100,00	33,75	21,25	11,88	10,00	9,38	13,75	0,00
CASEROS	100,00	37,77	20,17	13,30	11,59	8,58	8,15	0,43
CASTELLANOS	100,00	35,62	18,84	14,43	13,84	7,46	7,26	2,55
CONSTITUCION	100,00	34,42	30,35	14,09	7,86	5,15	6,23	1,90
GARAY	100,00	34,44	18,33	18,89	12,22	6,67	7,22	2,22
GENERAL LOPEZ	100,00	35,68	20,96	18,23	11,59	6,12	6,12	1,30
GENERAL OBLIGADO	100,00	41,13	19,01	15,29	10,52	7,53	5,20	1,32
IRIONDO	100,00	35,34	27,71	10,04	13,25	4,42	6,83	2,41
LA CAPITAL	100,00	25,09	22,23	21,13	13,58	9,80	6,32	1,85
LAS COLONIAS	100,00	32,50	24,09	11,47	11,66	12,05	6,12	2,10
NUEVE DE JULIO	100,00	41,89	16,89	14,53	11,15	10,81	4,56	0,17
ROSARIO	100,00	28,42	23,22	16,50	12,84	10,53	7,11	1,38
SAN CRISTOBAL	100,00	42,95	22,39	14,10	9,62	5,31	4,64	1,00
SAN JAVIER	100,00	32,32	22,56	15,18	10,85	10,20	4,99	3,90
SAN JERONIMO	100,00	33,63	19,91	16,37	12,61	9,96	3,32	4,20
SAN JUSTO	100,00	33,62	17,23	15,96	13,62	10,21	8,51	0,85
SAN LORENZO	100,00	27,20	18,77	21,14	12,99	13,08	6,35	0,47
SAN MARTIN	100,00	27,38	14,83	14,45	15,59	6,84	14,45	6,46
VERA	100,00	37,37	23,58	13,21	13,88	4,77	5,85	1,34
<b>TOTAL PROVINCIA</b>	<b>100,00</b>	<b>31,79</b>	<b>21,72</b>	<b>16,68</b>	<b>12,49</b>	<b>9,21</b>	<b>6,51</b>	<b>1,59</b>

FUENTE: Datos suministrados por la Dirección General de Planificación Educativa dependiente del Ministerio de Educación.

NOTAS: Elaboración propia en base a la citada fuente.  
 Nivel primario común incluye jornada simple, completa y CER.

DIRECCION GENERAL DE PROGRAMACION Y ESTADISTICA HACENDAL.

PROVINCIA DE SANTA FE  
 REPITENTES DE NIVEL PRIMARIO COMUN  
 POR GRADOS SEGUN DEPARTAMENTO AL 30 DE JUNIO DE 1994

DEPARTAMENTOS	TOTAL	REPITENTES POR GRADO						
		1º GRADO	2º GRADO	3º GRADO	4º GRADO	5º GRADO	6º GRADO	7º GRADO
BELGRANO	193	61	49	10	24	25	15	9
CASEROS	296	70	77	43	41	38	18	9
CASTELLANOS	1.040	355	175	137	123	116	90	44
CONSTITUCION	349	112	115	48	26	22	24	2
GARAY	135	44	25	25	23	14	2	2
GENERAL LOPEZ	678	203	149	99	77	73	54	23
GENERAL OBLIGADO	2.289	924	361	396	266	162	124	56
IRIONDO	249	92	53	49	31	17	4	3
LA CAPITAL	3.285	840	806	626	349	382	217	65
LAS COLONIAS	605	187	108	89	80	68	45	28
NUEVE DE JULIO	519	192	110	59	60	61	32	5
ROSARIO	7.505	2.004	1.701	1.430	975	831	486	78
SAN CRISTOBAL	531	248	99	78	47	23	26	10
SAN JAVIER	284	107	52	76	35	9	3	2
SAN JERONIMO	631	268	110	111	46	43	30	23
SAN JUSTO	366	139	66	50	53	31	24	3
SAN LORENZO	833	233	183	151	92	107	58	9
SAN MARTIN	314	101	47	28	30	28	35	45
VERA	762	264	175	141	83	62	30	7
<b>TOTAL PROVINCIA</b>	<b>20.864</b>	<b>6.444</b>	<b>4.461</b>	<b>3.646</b>	<b>2.461</b>	<b>2.112</b>	<b>1.317</b>	<b>423</b>

FUENTE: Datos suministrados por la Dirección General de Planificación Educativa dependiente del Ministerio de Educación.

NOTAS: Elaboración propia en base a la citada fuente.  
 Nivel primario común incluye jornada simple, completa y CER.

DIRECCION GENERAL DE PROGRAMACION Y ESTADISTICA HACENDAL.

PROVINCIA DE SANTA FE  
 REPITENTES DE NIVEL PRIMARIO COMUN  
 POR GRADOS SEGUN DEPARTAMENTO AL 30 DE JUNIO DE 1994  
 COMPOSICION RELATIVA

DEPARTAMENTOS	TOTAL	REPITENTES POR GRADO						
		1º GRADO	2º GRADO	3º GRADO	4º GRADO	5º GRADO	6º GRADO	7º GRADO
BELGRANO	100,00	31,61	25,39	5,18	12,44	12,95	7,77	4,66
CASEROS	100,00	23,65	26,01	14,53	13,85	12,84	6,08	3,04
CASTELLANOS	100,00	34,13	16,83	13,17	11,83	11,15	8,65	4,23
CONSTITUCION	100,00	32,09	32,95	13,75	7,45	6,30	6,88	0,57
GARAY	100,00	32,59	18,52	18,52	17,04	10,37	1,48	1,48
GENERAL LOPEZ	100,00	29,94	21,98	14,60	11,36	10,77	7,96	3,39
GENERAL OBLIGADO	100,00	40,37	15,77	17,30	11,62	7,08	5,42	2,45
IRIONDO	100,00	36,95	21,29	19,68	12,45	6,83	1,61	1,20
LA CAPITAL	100,00	25,57	24,54	19,06	10,62	11,63	6,61	1,98
LAS COLONIAS	100,00	30,91	17,85	14,71	13,22	11,24	7,44	4,63
NUEVE DE JULIO	100,00	36,99	21,19	11,37	11,56	11,75	6,17	0,96
ROSARIO	100,00	26,70	22,66	19,05	12,99	11,07	6,48	1,04
SAN CRISTOBAL	100,00	46,70	18,64	14,69	8,85	4,33	4,90	1,88
SAN JAVIER	100,00	37,68	18,31	26,76	12,32	3,17	1,06	0,70
SAN JERONIMO	100,00	42,47	17,43	17,59	7,29	6,81	4,75	3,65
SAN JUSTO	100,00	37,98	18,03	13,66	14,48	8,47	6,56	0,82
SAN LORENZO	100,00	27,97	21,97	18,13	11,04	12,85	6,96	1,08
SAN MARTIN	100,00	32,17	14,97	8,92	9,55	8,92	11,15	14,33
VERA	100,00	34,65	22,97	18,50	10,89	8,14	3,94	0,92
<b>TOTAL PROVINCIA</b>	<b>100,00</b>	<b>30,89</b>	<b>21,38</b>	<b>17,48</b>	<b>11,80</b>	<b>10,12</b>	<b>6,31</b>	<b>2,03</b>

FUENTE: Datos suministrados por la Dirección General de Planificación Educativa dependiente del Ministerio de Educación.

NOTAS: Elaboración propia en base a la citada fuente.  
 Nivel primario común incluye jornada simple, completa y CER.

DIRECCION GENERAL DE PROGRAMACION Y ESTADISTICA HACENDAL.

PROVINCIA DE SANTA FE  
 REPITENTES DE NIVEL PRIMARIO COMUN  
 POR GRADOS SEGUN DEPARTAMENTO AL 30 DE JUNIO DE 1995

DEPARTAMENTOS	TOTAL	REPITENTES POR GRADO						
		1º GRADO	2º GRADO	3º GRADO	4º GRADO	5º GRADO	6º GRADO	7º GRADO
BELGRANO	225	55	46	39	40	24	19	2
CASEROS	336	87	113	64	29	20	19	4
CASTELLANOS	1.044	353	201	160	128	79	105	18
CONSTITUCION	461	158	88	73	54	33	47	8
GARAY	154	47	25	32	23	13	10	4
GENERAL LOPEZ	924	258	177	173	133	100	56	27
GENERAL OBLIGADO	2.506	828	555	443	293	207	138	42
IRIONDO	279	91	63	37	28	28	25	7
LA CAPITAL	2.755	743	558	522	388	294	160	90
LAS COLONIAS	589	182	115	84	81	67	44	16
NUEVE DE JULIO	348	133	82	47	43	18	22	3
ROSARIO	7.766	2.034	1.743	1.473	1.022	785	601	108
SAN CRISTOBAL	516	212	131	73	46	19	27	8
SAN JAVIER	383	123	101	82	28	25	17	7
SAN JERONIMO	527	180	129	70	52	46	34	16
SAN JUSTO	513	174	93	87	55	56	33	15
SAN LORENZO	747	247	167	111	99	64	55	4
SAN MARTIN	267	87	57	44	23	37	12	7
VERA	906	303	196	150	121	74	52	10
<b>TOTAL PROVINCIA</b>	<b>21.246</b>	<b>6.295</b>	<b>4.640</b>	<b>3.764</b>	<b>2.686</b>	<b>1.989</b>	<b>1.476</b>	<b>396</b>

FUENTE: Datos suministrados por la Dirección General de Planificación Educativa dependiente del Ministerio de Educación.

NOTAS: Elaboración propia en base a la citada fuente.  
 Nivel primario común incluye jornada simple, completa y CER.

DIRECCION GENERAL DE PROGRAMACION Y ESTADISTICA HACENDAL.



PROVINCIA DE SANTA FE  
 REPITENTES DE NIVEL PRIMARIO COMUN  
 POR GRADOS SEGUN DEPARTAMENTO AL 30 DE JUNIO DE 1995  
 COMPOSICION RELATIVA

DEPARTAMENTOS	TOTAL	REPITENTES POR GRADO						
		1º GRADO	2º GRADO	3º GRADO	4º GRADO	5º GRADO	6º GRADO	7º GRADO
BELGRANO	100,00	24,44	20,44	17,33	17,78	10,67	8,44	0,89
CASEROS	100,00	25,89	33,63	19,05	8,63	5,95	5,65	1,19
CASTELLANOS	100,00	33,81	19,25	15,33	12,26	7,57	10,06	1,72
CONSTITUCION	100,00	34,27	19,09	15,84	11,71	7,16	10,20	1,74
GARAY	100,00	30,52	16,23	20,78	14,94	8,44	6,49	2,60
GENERAL LOPEZ	100,00	27,92	19,16	18,72	14,39	10,82	6,06	2,92
GENERAL OBLIGADO	100,00	33,04	22,15	17,68	11,69	8,26	5,51	1,68
IRIONDO	100,00	32,62	22,58	13,26	10,04	10,04	8,96	2,51
LA CAPITAL	100,00	26,97	20,25	18,95	14,08	10,67	5,81	3,27
LAS COLONIAS	100,00	30,90	19,52	14,26	13,75	11,38	7,47	2,72
NUEVE DE JULIO	100,00	38,22	23,56	13,51	12,36	5,17	6,32	0,86
ROSARIO	100,00	26,19	22,44	18,97	13,16	10,11	7,74	1,39
SAN CRISTOBAL	100,00	41,09	25,39	14,15	8,91	3,68	5,23	1,55
SAN JAVIER	100,00	32,11	26,37	21,41	7,31	6,53	4,44	1,83
SAN JERONIMO	100,00	34,16	24,48	13,28	9,87	8,73	6,45	3,04
SAN JUSTO	100,00	33,92	18,13	16,96	10,72	10,92	6,43	2,92
SAN LORENZO	100,00	33,07	22,36	14,86	13,25	8,57	7,36	0,54
SAN MARTIN	100,00	32,58	21,35	16,48	8,61	13,86	4,49	2,62
VERA	100,00	33,44	21,63	16,56	13,36	8,17	5,74	1,10
<b>TOTAL PROVINCIA</b>	<b>100,00</b>	<b>29,63</b>	<b>21,84</b>	<b>17,72</b>	<b>12,64</b>	<b>9,36</b>	<b>6,95</b>	<b>1,86</b>

FUENTE: Datos suministrados por la Dirección General de Planificación Educativa dependiente del Ministerio de Educación.

NOTAS: Elaboración propia en base a la citada fuente.  
 Nivel primario común incluye jornada simple, completa y CER.

DIRECCION GENERAL DE PROGRAMACION Y ESTADISTICA HACENDAL.

PROVINCIA DE SANTA FE  
 REPITENTES DE NIVEL PRIMARIO COMUN  
 POR GRADOS SEGUN DEPARTAMENTO AL 30 DE JUNIO DE 1996

DEPARTAMENTOS	TOTAL	REPITENTES POR GRADO						
		1º GRADO	2º GRADO	3º GRADO	4º GRADO	5º GRADO	6º GRADO	7º GRADO
BELGRANO	192	73	44	30	19	18	6	2
CASEROS	328	89	55	63	41	28	23	29
CASTELLANOS	960	322	170	145	117	88	95	23
CONSTITUCION	360	105	80	76	43	23	28	5
GARAY	197	36	47	51	26	20	9	8
GENERAL LOPEZ	1.053	272	204	173	157	116	101	30
GENERAL OBLIGADO	2.749	860	587	508	315	221	175	83
IRIONDO	329	88	88	61	40	30	14	8
LA CAPITAL	3.252	806	665	642	435	368	242	94
LAS COLONIAS	560	181	92	90	56	78	51	12
NUEVE DE JULIO	615	185	105	66	110	74	40	35
ROSARIO	8.906	2.303	1.885	1.642	1.254	968	696	158
SAN CRISTOBAL	557	207	121	61	59	52	43	14
SAN JAVIER	425	154	96	78	46	28	20	3
SAN JERONIMO	586	193	112	92	60	46	59	24
SAN JUSTO	471	168	88	88	65	35	23	4
SAN LORENZO	1.095	260	208	224	145	129	104	25
SAN MARTIN	333	79	56	65	43	34	40	16
VERA	968	335	196	147	109	98	55	28
<b>TOTAL PROVINCIA</b>	<b>23.936</b>	<b>6.716</b>	<b>4.899</b>	<b>4.302</b>	<b>3.140</b>	<b>2.454</b>	<b>1.824</b>	<b>601</b>

FUENTE: Datos suministrados por la Dirección General de Planificación Educativa dependiente del Ministerio de Educación.

NOTAS: Elaboración propia en base a la citada fuente.  
 Nivel primario común incluye jornada simple, completa y CER.

DIRECCION GENERAL DE PROGRAMACION Y ESTADISTICA HACENDAL.

PROVINCIA DE SANTA FE  
 REPITENTES DE NIVEL PRIMARIO COMUN  
 POR GRADOS SEGUN DEPARTAMENTO AL 30 DE JUNIO DE 1996  
 COMPOSICION RELATIVA

DEPARTAMENTOS	TOTAL	REPITENTES POR GRADO						
		1º GRADO	2º GRADO	3º GRADO	4º GRADO	5º GRADO	6º GRADO	7º GRADO
BELGRANO	100,00	38,02	22,92	15,63	9,90	9,38	3,13	1,04
CASEROS	100,00	27,13	16,77	19,21	12,50	8,54	7,01	8,84
CASTELLANOS	100,00	33,54	17,71	15,10	12,19	9,17	9,90	2,40
CONSTITUCION	100,00	29,17	22,22	21,11	11,94	6,39	7,78	1,39
GARAY	100,00	18,27	23,86	25,89	13,20	10,15	4,57	4,06
GENERAL LOPEZ	100,00	25,83	19,37	16,43	14,91	11,02	9,59	2,85
GENERAL OBLIGADO	100,00	31,28	21,35	18,48	11,46	8,04	6,37	3,02
IRIONDO	100,00	26,75	26,75	18,54	12,16	9,12	4,26	2,43
LA CAPITAL	100,00	24,78	20,45	19,74	13,38	11,32	7,44	2,89
LAS COLONIAS	100,00	32,32	16,43	16,07	10,00	13,93	9,11	2,14
NUEVE DE JULIO	100,00	30,08	17,07	10,73	17,89	12,03	6,50	5,69
ROSARIO	100,00	25,86	21,17	18,44	14,08	10,87	7,81	1,77
SAN CRISTOBAL	100,00	37,16	21,72	10,95	10,59	9,34	7,72	2,51
SAN JAVIER	100,00	36,24	22,59	18,35	10,82	6,59	4,71	0,71
SAN JERONIMO	100,00	32,94	19,11	15,70	10,24	7,85	10,07	4,10
SAN JUSTO	100,00	35,67	18,68	18,68	13,80	7,43	4,88	0,85
SAN LORENZO	100,00	23,74	19,00	20,46	13,24	11,78	9,50	2,28
SAN MARTIN	100,00	23,72	16,82	19,52	12,91	10,21	12,01	4,80
VERA	100,00	34,61	20,25	15,19	11,26	10,12	5,68	2,89
<b>TOTAL PROVINCIA</b>	<b>100,00</b>	<b>28,06</b>	<b>20,47</b>	<b>17,97</b>	<b>13,12</b>	<b>10,25</b>	<b>7,62</b>	<b>2,51</b>

FUENTE: Datos suministrados por la Dirección General de Planificación Educativa dependiente del Ministerio de Educación.

NOTAS: Elaboración propia en base a la citada fuente.  
 Nivel primario común incluye jornada simple, completa y CER.

DIRECCION GENERAL DE PROGRAMACION Y ESTADISTICA HACENDAL.

PROVINCIA DE SANTA FE  
 REPITENTES DE NIVEL PRIMARIO COMUN  
 POR GRADOS SEGUN DEPARTAMENTO AL 30 DE JUNIO DE 1997

DEPARTAMENTOS	TOTAL	REPITENTES POR GRADO						
		1º GRADO	2º GRADO	3º GRADO	4º GRADO	5º GRADO	6º GRADO	7º GRADO
BELGRANO	158	39	45	32	17	20	3	2
CASEROS	319	78	41	37	53	58	35	17
CASTELLANOS	928	284	170	138	134	90	71	41
CONSTITUCION	318	83	61	67	44	26	17	20
GARAY	113	38	18	21	16	11	6	3
GENERAL LOPEZ	950	240	196	158	145	100	91	20
GENERAL OBLIGADO	2.514	806	546	491	310	170	117	74
IRIONDO	247	88	42	40	48	13	12	4
LA CAPITAL	2.530	720	571	505	291	217	161	65
LAS COLONIAS	558	184	102	69	71	54	65	13
NUEVE DE JULIO	445	148	71	55	70	71	24	6
ROSARIO	7.462	2.196	1.582	1.219	1.101	749	516	99
SAN CRISTOBAL	417	172	68	54	44	39	29	11
SAN JAVIER	377	146	73	84	49	20	4	1
SAN JERONIMO	489	193	104	79	56	33	10	14
SAN JUSTO	475	162	91	91	52	45	32	2
SAN LORENZO	895	239	176	130	141	124	79	6
SAN MARTIN	328	82	55	64	45	36	24	22
VERA	879	302	170	149	103	81	45	29
<b>TOTAL PROVINCIA</b>	<b>20.402</b>	<b>6.200</b>	<b>4.182</b>	<b>3.483</b>	<b>2.790</b>	<b>1.957</b>	<b>1.341</b>	<b>449</b>

FUENTE: Datos suministrados por la Dirección General de Planificación Educativa dependiente del Ministerio de Educación.

NOTAS: Elaboración propia en base a la citada fuente.  
 Nivel primario común incluye jornada simple, completa y CER.

DIRECCION GENERAL DE PROGRAMACION Y ESTADISTICA HACENDAL.

PROVINCIA DE SANTA FE  
 REPITENTES DE NIVEL PRIMARIO COMUN  
 POR GRADOS SEGUN DEPARTAMENTO AL 30 DE JUNIO DE 1997  
 COMPOSICION RELATIVA

DEPARTAMENTOS	TOTAL	REPITENTES POR GRADO						
		1º GRADO	2º GRADO	3º GRADO	4º GRADO	5º GRADO	6º GRADO	7º GRADO
BELGRANO	100,00	24,68	28,48	20,25	10,76	12,66	1,90	1,27
CASEROS	100,00	24,45	12,85	11,60	16,61	18,18	10,97	5,33
CASTELLANOS	100,00	30,60	18,32	14,87	14,44	9,70	7,65	4,42
CONSTITUCION	100,00	26,10	19,18	21,07	13,84	8,18	5,35	6,29
GARAY	100,00	33,63	15,93	18,58	14,16	9,73	5,31	2,65
GENERAL LOPEZ	100,00	25,26	20,63	16,63	15,26	10,53	9,58	2,11
GENERAL OBLIGADO	100,00	32,06	21,72	19,53	12,33	6,76	4,65	2,94
IRIONDO	100,00	35,63	17,00	16,19	19,43	5,26	4,86	1,62
LA CAPITAL	100,00	28,46	22,57	19,96	11,50	8,58	6,36	2,57
LAS COLONIAS	100,00	32,97	18,28	12,37	12,72	9,68	11,65	2,33
NUEVE DE JULIO	100,00	33,26	15,96	12,36	15,73	15,96	5,39	1,35
ROSARIO	100,00	29,43	21,20	16,34	14,75	10,04	6,92	1,33
SAN CRISTOBAL	100,00	41,25	16,31	12,95	10,55	9,35	6,95	2,64
SAN JAVIER	100,00	38,73	19,36	22,28	13,00	5,31	1,06	0,27
SAN JERONIMO	100,00	39,47	21,27	16,16	11,45	6,75	2,04	2,86
SAN JUSTO	100,00	34,11	19,16	19,16	10,95	9,47	6,74	0,42
SAN LORENZO	100,00	26,70	19,66	14,53	15,75	13,85	8,83	0,67
SAN MARTIN	100,00	25,00	16,77	19,51	13,72	10,98	7,32	6,71
VERA	100,00	34,36	19,34	16,95	11,72	9,22	5,12	3,30
<b>TOTAL PROVINCIA</b>	<b>100,00</b>	<b>30,39</b>	<b>20,50</b>	<b>17,07</b>	<b>13,68</b>	<b>9,59</b>	<b>6,57</b>	<b>2,20</b>

FUENTE: Datos suministrados por la Dirección General de Planificación Educativa dependiente del Ministerio de Educación.

NOTAS: Elaboración propia en base a la citada fuente.  
 Nivel primario común incluye jornada simple, completa y CER.

DIRECCION GENERAL DE PROGRAMACION Y ESTADISTICA HACENDAL.

PROVINCIA DE SANTA FE  
 REPITENTES DE EDUCACION GENERAL BASICA DE DEPENDENCIA PROVINCIAL  
 POR AÑO SEGUN DEPARTAMENTO AL 30 DE JUNIO DE 1998

DEPARTAMENTOS	TOTAL	REPITENTES POR AÑO						
		1º AÑO	2º AÑO	3º AÑO	4º AÑO	5º AÑO	6º AÑO	7º AÑO
BELGRANO	156	39	38	21	23	18	10	7
CASEROS	316	67	51	49	61	46	32	10
CASTELLANOS	974	307	204	184	105	78	50	46
CONSTITUCION	325	111	71	59	37	28	12	7
GARAY	115	25	29	29	18	7	5	2
GENERAL LOPEZ	1.056	269	195	150	152	178	94	18
GENERAL OBLIGADO	1.947	719	432	332	185	160	99	20
IRIONDO	235	82	49	40	23	15	17	9
LA CAPITAL	2.646	772	560	480	343	274	185	32
LAS COLONIAS	465	150	75	54	57	43	54	32
NUEVE DE JULIO	334	121	68	62	29	33	12	9
ROSARIO	7.324	2.212	1.449	1.169	1.023	895	508	68
SAN CRISTOBAL	395	147	75	56	40	27	35	15
SAN JAVIER	327	113	91	53	29	18	15	8
SAN JERONIMO	558	211	103	66	80	51	31	16
SAN JUSTO	408	166	78	54	49	35	21	5
SAN LORENZO	814	271	173	110	89	93	70	8
SAN MARTIN	250	91	55	34	34	13	12	11
VERA	805	292	170	125	81	65	57	15
<b>TOTAL PROVINCIA</b>	<b>19.450</b>	<b>6.165</b>	<b>3.966</b>	<b>3.127</b>	<b>2.458</b>	<b>2.077</b>	<b>1.319</b>	<b>338</b>

FUENTE: Datos suministrados por la Dirección General de Planificación Educativa dependiente del Ministerio de Educación.

NOTAS: Elaboración propia en base a la citada fuente.

Educación General Básica, incluye jornada simple y completa, hasta 7mo. Año.

# Los alumnos de 7mo. Año no se consideran egresados, sino promovidos, en virtud de no haber finalizado el nivel que según lo establecido por la Ley Federal de Educación Nro. 24195 corresponde a Noveno Año.

DIRECCION GENERAL DE PROGRAMACION Y ESTADISTICA HACENDAL.

PROVINCIA DE SANTA FE  
 REPITENTES DE EDUCACION GENERAL BASICA DE DEPENDENCIA PROVINCIAL  
 POR AÑO SEGUN DEPARTAMENTO AL 30 DE JUNIO DE 1998  
 COMPOSICION RELATIVA

DEPARTAMENTOS	TOTAL	REPITENTES POR AÑO						
		1º AÑO	2º AÑO	3º AÑO	4º AÑO	5º AÑO	6º AÑO	7º AÑO
BELGRANO	100,00	25,00	24,36	13,46	14,74	11,54	6,41	4,49
CASEROS	100,00	21,20	16,14	15,51	19,30	14,56	10,13	3,16
CASTELLANOS	100,00	31,52	20,94	18,89	10,78	8,01	5,13	4,72
CONSTITUCION	100,00	34,15	21,85	18,15	11,38	8,62	3,69	2,15
GARAY	100,00	21,74	25,22	25,22	15,65	6,09	4,35	1,74
GENERAL LOPEZ	100,00	25,47	18,47	14,20	14,39	16,86	8,90	1,70
GENERAL OBLIGADO	100,00	36,93	22,19	17,05	9,50	8,22	5,08	1,03
IRIONDO	100,00	34,89	20,85	17,02	9,79	6,38	7,23	3,83
LA CAPITAL	100,00	29,18	21,16	18,14	12,96	10,36	6,99	1,21
LAS COLONIAS	100,00	32,26	16,13	11,61	12,26	9,25	11,61	6,88
NUEVE DE JULIO	100,00	36,23	20,36	18,56	8,68	9,88	3,59	2,69
ROSARIO	100,00	30,20	19,78	15,96	13,97	12,22	6,94	0,93
SAN CRISTOBAL	100,00	37,22	18,99	14,18	10,13	6,84	8,86	3,80
SAN JAVIER	100,00	34,56	27,83	16,21	8,87	5,50	4,59	2,45
SAN JERONIMO	100,00	37,81	18,46	11,83	14,34	9,14	5,56	2,87
SAN JUSTO	100,00	40,69	19,12	13,24	12,01	8,58	5,15	1,23
SAN LORENZO	100,00	33,29	21,25	13,51	10,93	11,43	8,60	0,98
SAN MARTIN	100,00	36,40	22,00	13,60	13,60	5,20	4,80	4,40
VERA	100,00	36,27	21,12	15,53	10,06	8,07	7,08	1,86
<b>TOTAL PROVINCIA</b>	<b>100,00</b>	<b>31,70</b>	<b>20,39</b>	<b>16,08</b>	<b>12,64</b>	<b>10,68</b>	<b>6,78</b>	<b>1,74</b>

FUENTE: Datos suministrados por la Dirección General de Planificación Educativa dependiente del Ministerio de Educación.

NOTAS: Elaboración propia en base a la citada fuente.

Educación General Básica, incluye jornada simple y completa, hasta 7mo. Año.

# Los alumnos de 7mo. Año no se consideran egresados, sino promovidos, en virtud de no haber finalizado el nivel que según lo establecido por la Ley Federal de Educación Nro. 24195 corresponde a Noveno Año.

DIRECCION GENERAL DE PROGRAMACION Y ESTADISTICA HACENDAL.

PROVINCIA DE SANTA FE  
 REPITENTES DE EDUCACION GENERAL BASICA DE DEPENDENCIA PROVINCIAL  
 POR AÑO SEGUN DEPARTAMENTO AL 30 DE JUNIO DE 1999

DEPARTAMENTOS	TOTAL	REPITENTES POR AÑO							
		1º AÑO	2º AÑO	3º AÑO	4º AÑO	5º AÑO	6º AÑO	7º AÑO	8º AÑO
BELGRANO	211	43	24	27	12	18	19	25	43
CASEROS	498	93	67	60	55	35	40	11	137
CASTELLANOS	1.317	278	228	142	129	89	87	61	303
CONSTITUCION	572	143	93	69	49	36	30	24	128
GARAY	152	43	39	23	13	11	7	3	13
GENERAL LOPEZ	1.302	287	162	161	150	92	69	60	321
GENERAL OBLIGADO	2.545	691	437	370	277	165	158	73	374
IRIONDO	434	98	50	27	33	28	11	15	172
LA CAPITAL	3.974	853	604	496	361	278	232	106	1044
LAS COLONIAS	583	161	56	67	56	50	43	28	122
NUEVE DE JULIO	608	183	90	77	56	63	46	8	85
ROSARIO	10.829	2.392	1.595	1.364	1.235	991	737	337	2178
SAN CRISTOBAL	669	179	106	88	56	46	53	33	108
SAN JAVIER	393	108	97	54	26	18	15	14	61
SAN JERONIMO	709	199	105	84	79	43	37	28	134
SAN JUSTO	525	153	76	76	43	56	33	22	66
SAN LORENZO	1.480	291	151	155	126	115	131	31	480
SAN MARTIN	305	85	41	43	30	17	10	8	71
VERA	1.053	291	182	135	112	95	83	48	107
<b>TOTAL PROVINCIA</b>	<b>28.159</b>	<b>6.571</b>	<b>4.203</b>	<b>3.518</b>	<b>2.898</b>	<b>2.246</b>	<b>1.841</b>	<b>935</b>	<b>5.947</b>

FUENTE: Datos suministrados por la Dirección General de Planificación Educativa dependiente del Ministerio de Educación.

NOTAS: Elaboración propia en base a la citada fuente.

Educación General Básica, incluye jornada simple y completa, hasta 7mo. Año.

# Los alumnos de 7mo. Año no se consideran egresados, sino promovidos, en virtud de no haber finalizado el nivel que según lo establecido por la Ley Federal de Educación Nro. 24195 corresponde a Noveno Año.

DIRECCION GENERAL DE PROGRAMACION Y ESTADISTICA HACENDAL.



PROVINCIA DE SANTA FE  
 REPITENTES DE EDUCACION GENERAL BASICA DE DEPENDENCIA PROVINCIAL  
 POR AÑO SEGUN DEPARTAMENTO AL 30 DE JUNIO DE 1999  
 COMPOSICION RELATIVA

DEPARTAMENTOS	TOTAL	REPITENTES POR AÑO							
		1º AÑO	2º AÑO	3º AÑO	4º AÑO	5º AÑO	6º AÑO	7º AÑO	8º AÑO
BELGRANO	100,00	20,38	11,37	12,80	5,69	8,53	9,00	11,85	20,38
CASEROS	100,00	18,67	13,45	12,05	11,04	7,03	8,03	2,21	27,51
CASTELLANOS	100,00	21,11	17,31	10,78	9,79	6,76	6,61	4,63	23,01
CONSTITUCION	100,00	25,00	16,26	12,06	8,57	6,29	5,24	4,20	22,38
GARAY	100,00	28,29	25,66	15,13	8,55	7,24	4,61	1,97	8,55
GENERAL LOPEZ	100,00	22,04	12,44	12,37	11,52	7,07	5,30	4,61	24,65
GENERAL OBLIGADO	100,00	27,15	17,17	14,54	10,88	6,48	6,21	2,87	14,70
IRIONDO	100,00	22,58	11,52	6,22	7,60	6,45	2,53	3,46	39,63
LA CAPITAL	100,00	21,46	15,20	12,48	9,08	7,00	5,84	2,67	26,27
LAS COLONIAS	100,00	27,62	9,61	11,49	9,61	8,58	7,38	4,80	20,93
NUEVE DE JULIO	100,00	30,10	14,80	12,66	9,21	10,36	7,57	1,32	13,98
ROSARIO	100,00	22,09	14,73	12,60	11,40	9,15	6,81	3,11	20,11
SAN CRISTOBAL	100,00	26,76	15,84	13,15	8,37	6,88	7,92	4,93	16,14
SAN JAVIER	100,00	27,48	24,68	13,74	6,62	4,58	3,82	3,56	15,52
SAN JERONIMO	100,00	28,07	14,81	11,85	11,14	6,06	5,22	3,95	18,90
SAN JUSTO	100,00	29,14	14,48	14,48	8,19	10,67	6,29	4,19	12,57
SAN LORENZO	100,00	19,66	10,20	10,47	8,51	7,77	8,85	2,09	32,43
SAN MARTIN	100,00	27,87	13,44	14,10	9,84	5,57	3,28	2,62	23,28
VERA	100,00	27,64	17,28	12,82	10,64	9,02	7,88	4,56	10,16
<b>TOTAL PROVINCIA</b>	<b>100,00</b>	<b>23,34</b>	<b>14,93</b>	<b>12,49</b>	<b>10,29</b>	<b>7,98</b>	<b>6,54</b>	<b>3,32</b>	<b>21,12</b>

FUENTE: Datos suministrados por la Dirección General de Planificación Educativa dependiente del Ministerio de Educación.

NOTAS: Elaboración propia en base a la citada fuente.

Educación General Básica, incluye jornada simple y completa, hasta 7mo. Año.

# Los alumnos de 7mo. Año no se consideran egresados, sino promovidos, en virtud de no haber finalizado el nivel que según lo establecido por la Ley Federal de Educación Nro. 24195 corresponde a Noveno Año.

DIRECCION GENERAL DE PROGRAMACION Y ESTADISTICA HACENDAL.

PROVINCIA DE SANTA FE  
 REPITENTES DE EDUCACION GENERAL BASICA DE DEPENDENCIA PROVINCIAL  
 POR AÑO SEGUN DEPARTAMENTO AL 30 DE JUNIO DE 2000

DEPARTAMENTOS	TOTAL	REPITENTES POR AÑO								
		1º AÑO	2º AÑO	3º AÑO	4º AÑO	5º AÑO	6º AÑO	7º AÑO	8º AÑO	9º AÑO
BELGRANO	321	49	27	22	28	14	27	38	52	64
CASEROS	563	94	58	55	25	38	47	20	141	85
CASTELLANOS	1.526	273	213	175	143	103	116	63	289	151
CONSTITUCION	591	105	73	49	47	27	24	25	117	124
GARAY	230	59	55	22	22	11	12	10	31	8
GENERAL LOPEZ	1.896	298	216	201	172	121	123	93	420	252
GENERAL OBLIGADO	3.064	738	467	402	370	184	135	102	363	303
IRIONDO	525	99	65	35	53	30	18	12	107	106
LA CAPITAL	4.735	806	630	503	408	306	243	124	925	790
LAS COLONIAS	721	160	66	62	62	59	45	35	131	101
NUEVE DE JULIO	620	185	82	76	59	47	35	12	81	43
ROSARIO	13.509	2.592	1.774	1.456	1.405	1.028	755	459	2.436	1.604
SAN CRISTOBAL	677	159	101	78	80	38	36	31	59	95
SAN JAVIER	540	120	96	115	43	31	19	6	63	47
SAN JERONIMO	812	152	120	83	48	44	29	29	147	160
SAN JUSTO	653	167	82	77	59	61	46	20	103	38
SAN LORENZO	2.083	352	265	143	164	175	134	92	481	277
SAN MARTIN	399	82	46	28	38	30	33	29	69	44
VERA	916	286	147	109	82	86	54	27	72	53
<b>TOTAL PROVINCIA</b>	<b>34.381</b>	<b>6.776</b>	<b>4.583</b>	<b>3.691</b>	<b>3.308</b>	<b>2.433</b>	<b>1.931</b>	<b>1.227</b>	<b>6.087</b>	<b>4.345</b>

FUENTE: Datos suministrados por la Dirección General de Planificación Educativa dependiente del Ministerio de Educación.

NOTAS: Elaboración propia en base a la citada fuente.

Educación General Básica, incluye jornada simple y completa, hasta 7mo. Año.

# Los alumnos de 7mo. Año no se consideran egresados, sino promovidos, en virtud de no haber finalizado el nivel que según lo establecido por la Ley Federal de Educación Nro. 24195 corresponde a Noveno Año.

DIRECCION GENERAL DE PROGRAMACION Y ESTADISTICA HACENDAL.

PROVINCIA DE SANTA FE  
 REPITENTES DE EDUCACION GENERAL BASICA DE DEPENDENCIA PROVINCIAL  
 POR AÑO SEGUN DEPARTAMENTO AL 30 DE JUNIO DE 2000  
 COMPOSICION RELATIVA

DEPARTAMENTOS	TOTAL	REPITENTES POR AÑO								
		1º AÑO	2º AÑO	3º AÑO	4º AÑO	5º AÑO	6º AÑO	7º AÑO	8º AÑO	9º AÑO
BELGRANO	100,00	15,26	8,41	6,85	8,72	4,36	8,41	11,84	16,20	19,94
CASEROS	100,00	16,70	10,30	9,77	4,44	6,75	8,35	3,55	25,04	15,10
CASTELLANOS	100,00	17,89	13,96	11,47	9,37	6,75	7,60	4,13	18,94	9,90
CONSTITUCION	100,00	17,77	12,35	8,29	7,95	4,57	4,06	4,23	19,80	20,98
GARAY	100,00	25,65	23,91	9,57	9,57	4,78	5,22	4,35	13,48	3,48
GENERAL LOPEZ	100,00	15,72	11,39	10,60	9,07	6,38	6,49	4,91	22,15	13,29
GENERAL OBLIGADO	100,00	24,09	15,24	13,12	12,08	6,01	4,41	3,33	11,85	9,89
IRIONDO	100,00	18,86	12,38	6,67	10,10	5,71	3,43	2,29	20,38	20,19
LA CAPITAL	100,00	17,02	13,31	10,62	8,62	6,46	5,13	2,62	19,54	16,68
LAS COLONIAS	100,00	22,19	9,15	8,60	8,60	8,18	6,24	4,85	18,17	14,01
NUEVE DE JULIO	100,00	29,84	13,23	12,26	9,52	7,58	5,65	1,94	13,06	6,94
ROSARIO	100,00	19,19	13,13	10,78	10,40	7,61	5,59	3,40	18,03	11,87
SAN CRISTOBAL	100,00	23,49	14,92	11,52	11,82	5,61	5,32	4,58	8,71	14,03
SAN JAVIER	100,00	22,22	17,78	21,30	7,96	5,74	3,52	1,11	11,67	8,70
SAN JERONIMO	100,00	18,72	14,78	10,22	5,91	5,42	3,57	3,57	18,10	19,70
SAN JUSTO	100,00	25,57	12,56	11,79	9,04	9,34	7,04	3,06	15,77	5,82
SAN LORENZO	100,00	16,90	12,72	6,87	7,87	8,40	6,43	4,42	23,09	13,30
SAN MARTIN	100,00	20,55	11,53	7,02	9,52	7,52	8,27	7,27	17,29	11,03
VERA	100,00	31,22	16,05	11,90	8,95	9,39	5,90	2,95	7,86	5,79
<b>TOTAL PROVINCIA</b>	<b>100,00</b>	<b>19,71</b>	<b>13,33</b>	<b>10,74</b>	<b>9,62</b>	<b>7,08</b>	<b>5,62</b>	<b>3,57</b>	<b>17,70</b>	<b>12,64</b>

FUENTE: Datos suministrados por la Dirección General de Planificación Educativa dependiente del Ministerio de Educación.

NOTAS: Elaboración propia en base a la citada fuente.

Educación General Básica, incluye jornada simple y completa, hasta 7mo. Año.

# Los alumnos de 7mo. Año no se consideran egresados, sino promovidos, en virtud de no haber finalizado el nivel que según lo establecido por la Ley Federal de Educación Nro. 24195 corresponde a Noveno Año.

DIRECCION GENERAL DE PROGRAMACION Y ESTADISTICA HACENDAL.

PROVINCIA DE SANTA FE  
 REPITENTES DE EDUCACION GENERAL BASICA DE DEPENDENCIA PROVINCIAL  
 POR AÑO SEGUN DEPARTAMENTO AL 30 DE JUNIO DE 2001

DEPARTAMENTOS	TOTAL	REPITENTES POR AÑO								
		1º AÑO	2º AÑO	3º AÑO	4º AÑO	5º AÑO	6º AÑO	7º AÑO	8º AÑO	9º AÑO
BELGRANO	334	49	20	29	30	29	23	24	88	42
CASEROS	591	97	55	44	59	46	30	8	146	106
CASTELLANOS	1.575	304	181	158	128	155	96	63	308	182
CONSTITUCION	700	150	84	75	65	34	27	19	133	113
GARAY	336	42	35	33	30	12	19	19	91	55
GENERAL LOPEZ	1.581	263	171	134	129	97	72	49	415	251
GENERAL OBLIGADO	3.018	616	409	421	314	181	162	96	469	350
IRIONDO	612	72	62	71	29	19	26	23	186	124
LA CAPITAL	4.330	807	534	476	412	340	214	94	816	637
LAS COLONIAS	870	144	102	65	73	58	51	34	199	144
NUEVE DE JULIO	430	116	58	43	68	41	25	7	49	23
ROSARIO	13.680	2.490	1.625	1.496	1.410	978	803	524	2.599	1.755
SAN CRISTOBAL	675	152	86	87	74	36	25	30	75	110
SAN JAVIER	435	107	84	64	14	28	15	7	66	50
SAN JERONIMO	915	183	114	83	96	52	43	36	163	145
SAN JUSTO	787	159	88	64	72	74	52	18	172	88
SAN LORENZO	2.170	306	203	169	188	156	105	97	591	355
SAN MARTIN	449	96	54	38	54	48	30	25	56	48
VERA	1.005	256	170	121	121	61	52	42	88	94
<b>TOTAL PROVINCIA</b>	<b>34.493</b>	<b>6.409</b>	<b>4.135</b>	<b>3.671</b>	<b>3.366</b>	<b>2.445</b>	<b>1.870</b>	<b>1.215</b>	<b>6.710</b>	<b>4.672</b>

FUENTE: Datos suministrados por la Dirección General de Planificación Educativa dependiente del Ministerio de Educación.

NOTAS: Elaboración propia en base a la citada fuente.

Educación General Básica, incluye jornada simple y completa, hasta 7mo. Año.

- # Los alumnos de 7mo. Año no se consideran egresados, sino promovidos, en virtud de no haber finalizado el nivel que según lo establecido por la Ley Federal de Educación Nro. 24195 corresponde a Noveno Año.

DIRECCION GENERAL DE PROGRAMACION Y ESTADISTICA HACENDAL.

PROVINCIA DE SANTA FE  
 REPITENTES DE EDUCACION GENERAL BASICA DE DEPENDENCIA PROVINCIAL  
 POR AÑO SEGUN DEPARTAMENTO AL 30 DE JUNIO DE 2001  
 COMPOSICION RELATIVA

DEPARTAMENTOS	TOTAL	REPITENTES POR AÑO								
		1º AÑO	2º AÑO	3º AÑO	4º AÑO	5º AÑO	6º AÑO	7º AÑO	8º AÑO	9º AÑO
BELGRANO	100,00	14,67	5,99	8,68	8,98	8,68	6,89	7,19	26,35	12,57
CASEROS	100,00	16,41	9,31	7,45	9,98	7,78	5,08	1,35	24,70	17,94
CASTELLANOS	100,00	19,30	11,49	10,03	8,13	9,84	6,10	4,00	19,56	11,56
CONSTITUCION	100,00	21,43	12,00	10,71	9,29	4,86	3,86	2,71	19,00	16,14
GARAY	100,00	12,50	10,42	9,82	8,93	3,57	5,65	5,65	27,08	16,37
GENERAL LOPEZ	100,00	16,64	10,82	8,48	8,16	6,14	4,55	3,10	26,25	15,88
GENERAL OBLIGADO	100,00	20,41	13,55	13,95	10,40	6,00	5,37	3,18	15,54	11,60
IRIONDO	100,00	11,76	10,13	11,60	4,74	3,10	4,25	3,76	30,39	20,26
LA CAPITAL	100,00	18,64	12,33	10,99	9,52	7,85	4,94	2,17	18,85	14,71
LAS COLONIAS	100,00	16,55	11,72	7,47	8,39	6,67	5,86	3,91	22,87	16,55
NUEVE DE JULIO	100,00	26,98	13,49	10,00	15,81	9,53	5,81	1,63	11,40	5,35
ROSARIO	100,00	18,20	11,88	10,94	10,31	7,15	5,87	3,83	19,00	12,83
SAN CRISTOBAL	100,00	22,52	12,74	12,89	10,96	5,33	3,70	4,44	11,11	16,30
SAN JAVIER	100,00	24,60	19,31	14,71	3,22	6,44	3,45	1,61	15,17	11,49
SAN JERONIMO	100,00	20,00	12,46	9,07	10,49	5,68	4,70	3,93	17,81	15,85
SAN JUSTO	100,00	20,20	11,18	8,13	9,15	9,40	6,61	2,29	21,86	11,18
SAN LORENZO	100,00	14,10	9,35	7,79	8,66	7,19	4,84	4,47	27,24	16,36
SAN MARTIN	100,00	21,38	12,03	8,46	12,03	10,69	6,68	5,57	12,47	10,69
VERA	100,00	25,47	16,92	12,04	12,04	6,07	5,17	4,18	8,76	9,35
<b>TOTAL PROVINCIA</b>	<b>100,00</b>	<b>18,58</b>	<b>11,99</b>	<b>10,64</b>	<b>9,76</b>	<b>7,09</b>	<b>5,42</b>	<b>3,52</b>	<b>19,45</b>	<b>13,54</b>

FUENTE: Datos suministrados por la Dirección General de Planificación Educativa dependiente del Ministerio de Educación.

NOTAS: Elaboración propia en base a la citada fuente.

Educación General Básica, incluye jornada simple y completa, hasta 7mo. Año.

# Los alumnos de 7mo. Año no se consideran egresados, sino promovidos, en virtud de no haber finalizado el nivel que según lo establecido por la Ley Federal de Educación Nro. 24195 corresponde a Noveno Año.

DIRECCION GENERAL DE PROGRAMACION Y ESTADISTICA HACENDAL.

PROVINCIA DE SANTA FE  
 REPITENTES DE EDUCACION GENERAL BASICA DE DEPENDENCIA PROVINCIAL  
 POR AÑO SEGUN DEPARTAMENTO AL 30 DE JUNIO DE 2002

DEPARTAMENTOS	TOTAL	REPITENTES POR AÑO								
		1º AÑO	2º AÑO	3º AÑO	4º AÑO	5º AÑO	6º AÑO	7º AÑO	8º AÑO	9º AÑO
BELGRANO	315	33	34	27	32	26	17	26	80	40
CASEROS	503	90	54	55	59	24	24	9	126	62
CASTELLANOS	1.741	305	163	174	199	129	149	114	278	230
CONSTITUCION	645	97	83	76	50	38	28	24	149	100
GARAY	217	40	28	18	19	15	16	29	33	19
GENERAL LOPEZ	1.503	254	134	131	100	95	82	60	418	229
GENERAL OBLIGADO	3.130	751	376	304	260	236	200	121	530	352
IRIONDO	515	70	63	52	75	39	47	40	81	48
LA CAPITAL	3.562	534	398	348	328	219	159	97	836	643
LAS COLONIAS	719	120	76	87	81	74	41	22	124	94
NUEVE DE JULIO	580	161	74	44	71	68	38	9	65	50
ROSARIO	10.241	1.927	1.394	1.118	1.230	1.020	575	481	1.501	995
SAN CRISTOBAL	836	179	77	71	89	96	66	46	115	97
SAN JAVIER	308	72	47	35	22	19	22	5	51	35
SAN JERONIMO	848	182	114	100	70	58	34	31	140	119
SAN JUSTO	800	143	104	95	93	90	46	58	121	50
SAN LORENZO	2.123	339	231	242	215	186	136	101	436	237
SAN MARTIN	505	100	56	56	46	41	42	32	66	66
VERA	994	324	145	133	100	79	37	43	64	69
<b>TOTAL PROVINCIA</b>	<b>30.085</b>	<b>5.721</b>	<b>3.651</b>	<b>3.166</b>	<b>3.139</b>	<b>2.552</b>	<b>1.759</b>	<b>1.348</b>	<b>5.214</b>	<b>3.535</b>

FUENTE: Datos suministrados por la Dirección General de Planificación Educativa dependiente del Ministerio de Educación.

NOTAS: Elaboración propia en base a la citada fuente.

Educación General Básica, incluye jornada simple y completa, hasta 7mo. Año.

# Los alumnos de 7mo. Año no se consideran egresados, sino promovidos, en virtud de no haber finalizado el nivel que según lo establecido por la Ley Federal de Educación Nro. 24195 corresponde a Noveno Año.

DIRECCION GENERAL DE PROGRAMACION Y ESTADISTICA HACENDAL.

PROVINCIA DE SANTA FE  
 REPITENTES DE EDUCACION GENERAL BASICA DE DEPENDENCIA PROVINCIAL  
 POR AÑO SEGUN DEPARTAMENTO AL 30 DE JUNIO DE 2002  
 COMPOSICION RELATIVA

DEPARTAMENTOS	TOTAL	REPITENTES POR AÑO								
		1º AÑO	2º AÑO	3º AÑO	4º AÑO	5º AÑO	6º AÑO	7º AÑO	8º AÑO	9º AÑO
BELGRANO	100,00	10,48	10,79	8,57	10,16	8,25	5,40	8,25	25,40	12,70
CASEROS	100,00	17,89	10,74	10,93	11,73	4,77	4,77	1,79	25,05	12,33
CASTELLANOS	100,00	17,52	9,36	9,99	11,43	7,41	8,56	6,55	15,97	13,21
CONSTITUCION	100,00	15,04	12,87	11,78	7,75	5,89	4,34	3,72	23,10	15,50
GARAY	100,00	18,43	12,90	8,29	8,76	6,91	7,37	13,36	15,21	8,76
GENERAL LOPEZ	100,00	16,90	8,92	8,72	6,65	6,32	5,46	3,99	27,81	15,24
GENERAL OBLIGADO	100,00	23,99	12,01	9,71	8,31	7,54	6,39	3,87	16,93	11,25
IRIONDO	100,00	13,59	12,23	10,10	14,56	7,57	9,13	7,77	15,73	9,32
LA CAPITAL	100,00	14,99	11,17	9,77	9,21	6,15	4,46	2,72	23,47	18,05
LAS COLONIAS	100,00	16,69	10,57	12,10	11,27	10,29	5,70	3,06	17,25	13,07
NUEVE DE JULIO	100,00	27,76	12,76	7,59	12,24	11,72	6,55	1,55	11,21	8,62
ROSARIO	100,00	18,82	13,61	10,92	12,01	9,96	5,61	4,70	14,66	9,72
SAN CRISTOBAL	100,00	21,41	9,21	8,49	10,65	11,48	7,89	5,50	13,76	11,60
SAN JAVIER	100,00	23,38	15,26	11,36	7,14	6,17	7,14	1,62	16,56	11,36
SAN JERONIMO	100,00	21,46	13,44	11,79	8,25	6,84	4,01	3,66	16,51	14,03
SAN JUSTO	100,00	17,88	13,00	11,88	11,63	11,25	5,75	7,25	15,13	6,25
SAN LORENZO	100,00	15,97	10,88	11,40	10,13	8,76	6,41	4,76	20,54	11,16
SAN MARTIN	100,00	19,80	11,09	11,09	9,11	8,12	8,32	6,34	13,07	13,07
VERA	100,00	32,60	14,59	13,38	10,06	7,95	3,72	4,33	6,44	6,94
<b>TOTAL PROVINCIA</b>	<b>100,00</b>	<b>19,02</b>	<b>12,14</b>	<b>10,52</b>	<b>10,43</b>	<b>8,48</b>	<b>5,85</b>	<b>4,48</b>	<b>17,33</b>	<b>11,75</b>

FUENTE: Datos suministrados por la Dirección General de Planificación Educativa dependiente del Ministerio de Educación.

NOTAS: Elaboración propia en base a la citada fuente.

Educación General Básica, incluye jornada simple y completa, hasta 7mo. Año.

# Los alumnos de 7mo. Año no se consideran egresados, sino promovidos, en virtud de no haber finalizado el nivel que según lo establecido por la Ley Federal de Educación Nro. 24195 corresponde a Noveno Año.

DIRECCION GENERAL DE PROGRAMACION Y ESTADISTICA HACENDAL.

PROVINCIA DE SANTA FE  
 REPITENTES DE EDUCACION GENERAL BASICA DE DEPENDENCIA PROVINCIAL  
 POR AÑO SEGUN DEPARTAMENTO AL 30 DE JUNIO DE 2003

DEPARTAMENTOS	TOTAL	REPITENTES POR AÑO									
		1º AÑO	2º AÑO	3º AÑO	4º AÑO	5º AÑO	6º AÑO	7º AÑO	8º AÑO	9º AÑO	
BELGRANO	323	45	26	28	22	20	28	19	84	51	
CASEROS	534	58	54	58	30	37	31	17	148	101	
CASTELLANOS	1.788	281	154	143	125	108	94	72	410	401	
CONSTITUCION	630	113	73	76	52	38	33	22	124	99	
GARAY	216	46	29	31	8	10	36	31	13	12	
GENERAL LOPEZ	1.605	256	174	113	98	104	94	75	443	248	
GENERAL OBLIGADO	2.839	651	334	335	277	258	179	122	380	303	
IRIONDO	600	80	66	38	41	42	26	32	136	139	
LA CAPITAL	4.756	812	555	457	444	377	255	158	985	713	
LAS COLONIAS	781	136	68	73	53	52	32	38	212	117	
NUEVE DE JULIO	680	165	76	95	86	59	43	24	78	54	
ROSARIO	12.962	2.453	1.686	1.346	1.358	1.167	785	598	2.033	1.536	
SAN CRISTOBAL	750	136	64	54	60	60	46	50	168	112	
SAN JAVIER	556	132	64	63	57	33	19	55	69	64	
SAN JERONIMO	841	154	90	90	87	67	32	33	150	138	
SAN JUSTO	686	137	65	50	59	61	34	32	156	92	
SAN LORENZO	1.994	286	180	204	231	156	121	62	451	303	
SAN MARTIN	425	84	43	34	35	41	40	37	57	54	
VERA	876	263	133	110	70	68	48	44	71	69	
<b>TOTAL PROVINCIA</b>	<b>33.842</b>	<b>6.288</b>	<b>3.934</b>	<b>3.398</b>	<b>3.193</b>	<b>2.758</b>	<b>1.976</b>	<b>1.521</b>	<b>6.168</b>	<b>4.606</b>	

FUENTE: Datos suministrados por la Dirección General de Planificación Educativa dependiente del Ministerio de Educación.

NOTAS: Elaboración propia en base a la citada fuente.

Educación General Básica, incluye jornada simple y completa, hasta 7mo. Año.

# Los alumnos de 7mo. Año no se consideran egresados, sino promovidos, en virtud de no haber finalizado el nivel que según lo establecido por la Ley Federal de Educación Nro. 24195 corresponde a Noveno Año.

DIRECCION GENERAL DE PROGRAMACION Y ESTADISTICA HACENDAL.



PROVINCIA DE SANTA FE  
 REPITENTES DE EDUCACION GENERAL BASICA DE DEPENDENCIA PROVINCIAL  
 POR AÑO SEGUN DEPARTAMENTO AL 30 DE JUNIO DE 2003  
 COMPOSICION RELATIVA

DEPARTAMENTOS	TOTAL	REPITENTES POR AÑO								
		1º AÑO	2º AÑO	3º AÑO	4º AÑO	5º AÑO	6º AÑO	7º AÑO	8º AÑO	9º AÑO
BELGRANO	100,00	13,93	8,05	8,67	6,81	6,19	8,67	5,88	26,01	15,79
CASEROS	100,00	10,86	10,11	10,86	5,62	6,93	5,81	3,18	27,72	18,91
CASTELLANOS	100,00	15,72	8,61	8,00	6,99	6,04	5,26	4,03	22,93	22,43
CONSTITUCION	100,00	17,94	11,59	12,06	8,25	6,03	5,24	3,49	19,68	15,71
GARAY	100,00	21,30	13,43	14,35	3,70	4,63	16,67	14,35	6,02	5,56
GENERAL LOPEZ	100,00	15,95	10,84	7,04	6,11	6,48	5,86	4,67	27,60	15,45
GENERAL OBLIGADO	100,00	22,93	11,76	11,80	9,76	9,09	6,31	4,30	13,38	10,67
IRIONDO	100,00	13,33	11,00	6,33	6,83	7,00	4,33	5,33	22,67	23,17
LA CAPITAL	100,00	17,07	11,67	9,61	9,34	7,93	5,36	3,32	20,71	14,99
LAS COLONIAS	100,00	17,41	8,71	9,35	6,79	6,66	4,10	4,87	27,14	14,98
NUEVE DE JULIO	100,00	24,26	11,18	13,97	12,65	8,68	6,32	3,53	11,47	7,94
ROSARIO	100,00	18,92	13,01	10,38	10,48	9,00	6,06	4,61	15,68	11,85
SAN CRISTOBAL	100,00	18,13	8,53	7,20	8,00	8,00	6,13	6,67	22,40	14,93
SAN JAVIER	100,00	23,74	11,51	11,33	10,25	5,94	3,42	9,89	12,41	11,51
SAN JERONIMO	100,00	18,31	10,70	10,70	10,34	7,97	3,80	3,92	17,84	16,41
SAN JUSTO	100,00	19,97	9,48	7,29	8,60	8,89	4,96	4,66	22,74	13,41
SAN LORENZO	100,00	14,34	9,03	10,23	11,58	7,82	6,07	3,11	22,62	15,20
SAN MARTIN	100,00	19,76	10,12	8,00	8,24	9,65	9,41	8,71	13,41	12,71
VERA	100,00	30,02	15,18	12,56	7,99	7,76	5,48	5,02	8,11	7,88
<b>TOTAL PROVINCIA</b>	<b>100,00</b>	<b>18,58</b>	<b>11,62</b>	<b>10,04</b>	<b>9,44</b>	<b>8,15</b>	<b>5,84</b>	<b>4,49</b>	<b>18,23</b>	<b>13,61</b>

FUENTE: Datos suministrados por la Dirección General de Planificación Educativa dependiente del Ministerio de Educación.

NOTAS: Elaboración propia en base a la citada fuente.

Educación General Básica, incluye jornada simple y completa, hasta 7mo. Año.

# Los alumnos de 7mo. Año no se consideran egresados, sino promovidos, en virtud de no haber finalizado el nivel que según lo establecido por la Ley Federal de Educación Nro. 24195 corresponde a Noveno Año.

DIRECCION GENERAL DE PROGRAMACION Y ESTADISTICA HACENDAL.

PROVINCIA DE SANTA FE  
 REPITENTES DE EDUCACION GENERAL BASICA DE DEPENDENCIA PROVINCIAL  
 POR AÑO SEGUN DEPARTAMENTO AL 30 DE JUNIO DE 2004

DEPARTAMENTOS	TOTAL	REPITENTES POR AÑO									
		1º AÑO	2º AÑO	3º AÑO	4º AÑO	5º AÑO	6º AÑO	7º AÑO	8º AÑO	9º AÑO	
BELGRANO	370	55	41	27	30	20	21	49	85	42	
CASEROS	543	71	40	41	39	39	29	32	142	110	
CASTELLANOS	1.867	322	159	151	130	144	117	127	456	261	
CONSTITUCION	626	115	50	52	31	38	16	31	157	136	
GARAY	254	63	24	28	18	15	10	30	48	18	
GENERAL LOPEZ	1.499	225	160	164	101	82	64	69	383	251	
GENERAL OBLIGADO	2.769	592	343	299	277	206	141	116	503	292	
IRIONDO	521	62	68	46	34	40	18	20	101	132	
LA CAPITAL	4.889	836	520	561	472	364	222	148	1043	723	
LAS COLONIAS	765	150	55	54	69	42	38	34	210	113	
NUEVE DE JULIO	529	147	69	39	53	26	37	22	88	48	
ROSARIO	12.412	2.161	1.454	1.413	1.273	1.106	780	629	2.156	1.440	
SAN CRISTOBAL	749	147	67	50	67	56	49	68	144	101	
SAN JAVIER	573	142	73	81	61	28	23	23	95	47	
SAN JERONIMO	708	135	95	62	48	50	42	15	135	126	
SAN JUSTO	688	164	66	77	65	43	39	29	118	87	
SAN LORENZO	1.749	276	200	172	200	124	86	51	366	274	
SAN MARTIN	467	80	43	52	41	34	47	45	63	62	
VERA	881	255	114	113	102	60	43	51	78	65	
<b>TOTAL PROVINCIA</b>	<b>32.859</b>	<b>5.998</b>	<b>3.641</b>	<b>3.482</b>	<b>3.111</b>	<b>2.517</b>	<b>1.822</b>	<b>1.589</b>	<b>6.371</b>	<b>4.328</b>	

FUENTE: Datos suministrados por la Dirección General de Planificación Educativa dependiente del Ministerio de Educación.

NOTAS: Elaboración propia en base a la citada fuente.

Educación General Básica, incluye jornada simple y completa, hasta 7mo. Año.

# Los alumnos de 7mo. Año no se consideran egresados, sino promovidos, en virtud de no haber finalizado el nivel que según lo establecido por la Ley Federal de Educación Nro. 24195 corresponde a Noveno Año.

DIRECCION GENERAL DE PROGRAMACION Y ESTADISTICA HACENDAL.

PROVINCIA DE SANTA FE  
 REPITENTES DE EDUCACION GENERAL BASICA DE DEPENDENCIA PROVINCIAL  
 POR AÑO SEGUN DEPARTAMENTO AL 30 DE JUNIO DE 2004  
 COMPOSICION RELATIVA

DEPARTAMENTOS	TOTAL	REPITENTES POR AÑO								
		1º AÑO	2º AÑO	3º AÑO	4º AÑO	5º AÑO	6º AÑO	7º AÑO	8º AÑO	9º AÑO
BELGRANO	100,00	14,86	11,08	7,30	8,11	5,41	5,68	13,24	22,97	11,35
CASEROS	100,00	13,08	7,37	7,55	7,18	7,18	5,34	5,89	26,15	20,26
CASTELLANOS	100,00	17,25	8,52	8,09	6,96	7,71	6,27	6,80	24,42	13,98
CONSTITUCION	100,00	18,37	7,99	8,31	4,95	6,07	2,56	4,95	25,08	21,73
GARAY	100,00	24,80	9,45	11,02	7,09	5,91	3,94	11,81	18,90	7,09
GENERAL LOPEZ	100,00	15,01	10,67	10,94	6,74	5,47	4,27	4,60	25,55	16,74
GENERAL OBLIGADO	100,00	21,38	12,39	10,80	10,00	7,44	5,09	4,19	18,17	10,55
IRIONDO	100,00	11,90	13,05	8,83	6,53	7,68	3,45	3,84	19,39	25,34
LA CAPITAL	100,00	17,10	10,64	11,47	9,65	7,45	4,54	3,03	21,33	14,79
LAS COLONIAS	100,00	19,61	7,19	7,06	9,02	5,49	4,97	4,44	27,45	14,77
NUEVE DE JULIO	100,00	27,79	13,04	7,37	10,02	4,91	6,99	4,16	16,64	9,07
ROSARIO	100,00	17,41	11,71	11,38	10,26	8,91	6,28	5,07	17,37	11,60
SAN CRISTOBAL	100,00	19,63	8,95	6,68	8,95	7,48	6,54	9,08	19,23	13,48
SAN JAVIER	100,00	24,78	12,74	14,14	10,65	4,89	4,01	4,01	16,58	8,20
SAN JERONIMO	100,00	19,07	13,42	8,76	6,78	7,06	5,93	2,12	19,07	17,80
SAN JUSTO	100,00	23,84	9,59	11,19	9,45	6,25	5,67	4,22	17,15	12,65
SAN LORENZO	100,00	15,78	11,44	9,83	11,44	7,09	4,92	2,92	20,93	15,67
SAN MARTIN	100,00	17,13	9,21	11,13	8,78	7,28	10,06	9,64	13,49	13,28
VERA	100,00	28,94	12,94	12,83	11,58	6,81	4,88	5,79	8,85	7,38
<b>TOTAL PROVINCIA</b>	<b>100,00</b>	<b>18,25</b>	<b>11,08</b>	<b>10,60</b>	<b>9,47</b>	<b>7,66</b>	<b>5,54</b>	<b>4,84</b>	<b>19,39</b>	<b>13,17</b>

FUENTE: Datos suministrados por la Dirección General de Planificación Educativa dependiente del Ministerio de Educación.

NOTAS: Elaboración propia en base a la citada fuente.

Educación General Básica, incluye jornada simple y completa, hasta 7mo. Año.

# Los alumnos de 7mo. Año no se consideran egresados, sino promovidos, en virtud de no haber finalizado el nivel que según lo establecido por la Ley Federal de Educación Nro. 24195 corresponde a Noveno Año.

DIRECCION GENERAL DE PROGRAMACION Y ESTADISTICA HACENDAL.

PROVINCIA DE SANTA FE  
 REPITENTES DE EDUCACION GENERAL BASICA DE DEPENDENCIA PROVINCIAL  
 POR AÑO SEGUN DEPARTAMENTO AL 30 DE JUNIO DE 2005

DEPARTAMENTOS	TOTAL	REPITENTES POR AÑO									
		1º AÑO	2º AÑO	3º AÑO	4º AÑO	5º AÑO	6º AÑO	7º AÑO	8º AÑO	9º AÑO	
BELGRANO	412	57	33	48	25	42	35	42	93	37	
CASEROS	562	82	46	49	41	52	37	29	149	77	
CASTELLANOS	1.599	253	138	114	129	131	119	88	393	234	
CONSTITUCION	773	139	66	72	50	44	37	47	165	153	
GARAY	257	47	30	35	26	17	11	14	57	20	
GENERAL LOPEZ	1.826	261	188	201	142	167	135	92	392	248	
GENERAL OBLIGADO	3.132	644	388	312	314	262	234	161	533	284	
IRIONDO	563	56	63	27	23	31	22	21	191	129	
LA CAPITAL	5.347	855	689	558	538	421	347	216	1043	680	
LAS COLONIAS	760	169	99	79	61	41	42	28	154	87	
NUEVE DE JULIO	725	171	73	91	102	78	72	26	65	47	
ROSARIO	12.716	2.127	1.507	1.402	1.412	1.142	807	531	2.349	1.439	
SAN CRISTOBAL	761	149	103	63	73	43	61	37	128	104	
SAN JAVIER	538	114	64	60	40	35	29	18	118	60	
SAN JERONIMO	824	168	80	71	73	48	38	30	197	119	
SAN JUSTO	687	144	79	79	52	55	46	30	132	70	
SAN LORENZO	2.185	330	180	188	193	205	122	104	556	307	
SAN MARTIN	427	79	35	42	49	51	35	30	72	34	
VERA	976	254	172	120	110	76	60	33	83	68	
<b>TOTAL PROVINCIA</b>	<b>35.070</b>	<b>6.099</b>	<b>4.033</b>	<b>3.611</b>	<b>3.453</b>	<b>2.941</b>	<b>2.289</b>	<b>1.577</b>	<b>6.870</b>	<b>4.197</b>	

FUENTE: Datos suministrados por la Dirección General de Planificación Educativa dependiente del Ministerio de Educación.

NOTAS: Elaboración propia en base a la citada fuente.

Educación General Básica, incluye jornada simple y completa, hasta 7mo. Año.

# Los alumnos de 7mo. Año no se consideran egresados, sino promovidos, en virtud de no haber finalizado el nivel que según lo establecido por la Ley Federal de Educación Nro. 24195 corresponde a Noveno Año.

DIRECCION GENERAL DE PROGRAMACION Y ESTADISTICA HACENDAL.

PROVINCIA DE SANTA FE  
 REPITENTES DE EDUCACION GENERAL BASICA DE DEPENDENCIA PROVINCIAL  
 POR AÑO SEGUN DEPARTAMENTO AL 30 DE JUNIO DE 2005  
 COMPOSICION RELATIVA

DEPARTAMENTOS	TOTAL	REPITENTES POR AÑO								
		1º AÑO	2º AÑO	3º AÑO	4º AÑO	5º AÑO	6º AÑO	7º AÑO	8º AÑO	9º AÑO
BELGRANO	100,00	13,83	8,01	11,65	6,07	10,19	8,50	10,19	22,57	8,98
CASEROS	100,00	14,59	8,19	8,72	7,30	9,25	6,58	5,16	26,51	13,70
CASTELLANOS	100,00	15,82	8,63	7,13	8,07	8,19	7,44	5,50	24,58	14,63
CONSTITUCION	100,00	17,98	8,54	9,31	6,47	5,69	4,79	6,08	21,35	19,79
GARAY	100,00	18,29	11,67	13,62	10,12	6,61	4,28	5,45	22,18	7,78
GENERAL LOPEZ	100,00	14,29	10,30	11,01	7,78	9,15	7,39	5,04	21,47	13,58
GENERAL OBLIGADO	100,00	20,56	12,39	9,96	10,03	8,37	7,47	5,14	17,02	9,07
IRIONDO	100,00	9,95	11,19	4,80	4,09	5,51	3,91	3,73	33,93	22,91
LA CAPITAL	100,00	15,99	12,89	10,44	10,06	7,87	6,49	4,04	19,51	12,72
LAS COLONIAS	100,00	22,24	13,03	10,39	8,03	5,39	5,53	3,68	20,26	11,45
NUEVE DE JULIO	100,00	23,59	10,07	12,55	14,07	10,76	9,93	3,59	8,97	6,48
ROSARIO	100,00	16,73	11,85	11,03	11,10	8,98	6,35	4,18	18,47	11,32
SAN CRISTOBAL	100,00	19,58	13,53	8,28	9,59	5,65	8,02	4,86	16,82	13,67
SAN JAVIER	100,00	21,19	11,90	11,15	7,43	6,51	5,39	3,35	21,93	11,15
SAN JERONIMO	100,00	20,39	9,71	8,62	8,86	5,83	4,61	3,64	23,91	14,44
SAN JUSTO	100,00	20,96	11,50	11,50	7,57	8,01	6,70	4,37	19,21	10,19
SAN LORENZO	100,00	15,10	8,24	8,60	8,83	9,38	5,58	4,76	25,45	14,05
SAN MARTIN	100,00	18,50	8,20	9,84	11,48	11,94	8,20	7,03	16,86	7,96
VERA	100,00	26,02	17,62	12,30	11,27	7,79	6,15	3,38	8,50	6,97
<b>TOTAL PROVINCIA</b>	<b>100,00</b>	<b>17,39</b>	<b>11,50</b>	<b>10,30</b>	<b>9,85</b>	<b>8,39</b>	<b>6,53</b>	<b>4,50</b>	<b>19,59</b>	<b>11,97</b>

FUENTE: Datos suministrados por la Dirección General de Planificación Educativa dependiente del Ministerio de Educación.

NOTAS: Elaboración propia en base a la citada fuente.

Educación General Básica, incluye jornada simple y completa, hasta 7mo. Año.

# Los alumnos de 7mo. Año no se consideran egresados, sino promovidos, en virtud de no haber finalizado el nivel que según lo establecido por la Ley Federal de Educación Nro. 24195 corresponde a Noveno Año.

DIRECCION GENERAL DE PROGRAMACION Y ESTADISTICA HACENDAL.

PROVINCIA DE SANTA FE  
 REPITENTES DE EDUCACION GENERAL BASICA DE DEPENDENCIA PROVINCIAL  
 POR AÑO SEGUN DEPARTAMENTO AL 30 DE JUNIO DE 2006

DEPARTAMENTOS	TOTAL	REPITENTES POR AÑO								
		1º AÑO	2º AÑO	3º AÑO	4º AÑO	5º AÑO	6º AÑO	7º AÑO	8º AÑO	9º AÑO
BELGRANO	333	17	17	25	51	26	33	17	96	51
CASEROS	473		38	35	36	50	22	18	161	113
CASTELLANOS	1.493	118	115	96	110	126	91	68	432	337
CONSTITUCION	543	14	43	49	31	36	22	26	187	135
GARAY	236	15	25	31	16	20	12	18	76	23
GENERAL LOPEZ	1.479	32	150	112	135	130	82	80	386	372
GENERAL OBLIGADO	2.156	43	275	267	234	205	173	143	492	324
IRIONDO	503	1	25	30	27	26	28	17	191	158
LA CAPITAL	4.417	129	510	428	485	318	271	165	1211	900
LAS COLONIAS	731	78	72	55	73	50	40	44	200	119
NUEVE DE JULIO	481	14	53	46	53	55	39	20	126	75
ROSARIO	11.159	311	1.275	1.144	1.084	963	819	628	2.889	2.046
SAN CRISTOBAL	544	2	38	43	50	45	28	41	166	131
SAN JAVIER	389	9	60	70	37	14	24	11	111	53
SAN JERONIMO	753	86	75	47	37	36	31	51	201	189
SAN JUSTO	438	2	40	50	55	29	32	19	119	92
SAN LORENZO	1.742	61	178	137	158	159	97	87	535	330
SAN MARTIN	425	10	26	29	60	40	45	48	86	81
VERA	654	18	119	90	76	66	52	31	132	70
<b>TOTAL PROVINCIA</b>	<b>28.949</b>	<b>960</b>	<b>3.134</b>	<b>2.784</b>	<b>2.808</b>	<b>2.394</b>	<b>1.941</b>	<b>1.532</b>	<b>7.797</b>	<b>5.599</b>

FUENTE: Datos suministrados por la Dirección General de Planificación Educativa dependiente del Ministerio de Educación.

NOTAS: Elaboración propia en base a la citada fuente.

Educación General Básica, incluye jornada simple y completa, hasta 7mo. Año.

# Los alumnos de 7mo. Año no se consideran egresados, sino promovidos, en virtud de no haber finalizado el nivel que según lo establecido por la Ley Federal de Educación Nro. 24195 corresponde a Noveno Año.

DIRECCION GENERAL DE PROGRAMACION Y ESTADISTICA HACENDAL.

PROVINCIA DE SANTA FE  
 REPITENTES DE EDUCACION GENERAL BASICA DE DEPENDENCIA PROVINCIAL  
 POR AÑO SEGUN DEPARTAMENTO AL 30 DE JUNIO DE 2006  
 COMPOSICION RELATIVA

DEPARTAMENTOS	TOTAL	REPITENTES POR AÑO								
		1º AÑO	2º AÑO	3º AÑO	4º AÑO	5º AÑO	6º AÑO	7º AÑO	8º AÑO	9º AÑO
BELGRANO	100,00	5,11	5,11	7,51	15,32	7,81	9,91	5,11	28,83	15,32
CASEROS	100,00	0,00	8,03	7,40	7,61	10,57	4,65	3,81	34,04	23,89
CASTELLANOS	100,00	7,90	7,70	6,43	7,37	8,44	6,10	4,55	28,94	22,57
CONSTITUCION	100,00	2,58	7,92	9,02	5,71	6,63	4,05	4,79	34,44	24,86
GARAY	100,00	6,36	10,59	13,14	6,78	8,47	5,08	7,63	32,20	9,75
GENERAL LOPEZ	100,00	2,16	10,14	7,57	9,13	8,79	5,54	5,41	26,10	25,15
GENERAL OBLIGADO	100,00	1,99	12,76	12,38	10,85	9,51	8,02	6,63	22,82	15,03
IRIONDO	100,00	0,20	4,97	5,96	5,37	5,17	5,57	3,38	37,97	31,41
LA CAPITAL	100,00	2,92	11,55	9,69	10,98	7,20	6,14	3,74	27,42	20,38
LAS COLONIAS	100,00	10,67	9,85	7,52	9,99	6,84	5,47	6,02	27,36	16,28
NUEVE DE JULIO	100,00	2,91	11,02	9,56	11,02	11,43	8,11	4,16	26,20	15,59
ROSARIO	100,00	2,79	11,43	10,25	9,71	8,63	7,34	5,63	25,89	18,33
SAN CRISTOBAL	100,00	0,37	6,99	7,90	9,19	8,27	5,15	7,54	30,51	24,08
SAN JAVIER	100,00	2,31	15,42	17,99	9,51	3,60	6,17	2,83	28,53	13,62
SAN JERONIMO	100,00	11,42	9,96	6,24	4,91	4,78	4,12	6,77	26,69	25,10
SAN JUSTO	100,00	0,46	9,13	11,42	12,56	6,62	7,31	4,34	27,17	21,00
SAN LORENZO	100,00	3,50	10,22	7,86	9,07	9,13	5,57	4,99	30,71	18,94
SAN MARTIN	100,00	2,35	6,12	6,82	14,12	9,41	10,59	11,29	20,24	19,06
VERA	100,00	2,75	18,20	13,76	11,62	10,09	7,95	4,74	20,18	10,70
<b>TOTAL PROVINCIA</b>	<b>100,00</b>	<b>3,32</b>	<b>10,83</b>	<b>9,62</b>	<b>9,70</b>	<b>8,27</b>	<b>6,70</b>	<b>5,29</b>	<b>26,93</b>	<b>19,34</b>

FUENTE: Datos suministrados por la Dirección General de Planificación Educativa dependiente del Ministerio de Educación.

NOTAS: Elaboración propia en base a la citada fuente.

Educación General Básica, incluye jornada simple y completa, hasta 7mo. Año.

# Los alumnos de 7mo. Año no se consideran egresados, sino promovidos, en virtud de no haber finalizado el nivel que según lo establecido por la Ley Federal de Educación Nro. 24195 corresponde a Noveno Año.

DIRECCION GENERAL DE PROGRAMACION Y ESTADISTICA HACENDAL.

PROVINCIA DE SANTA FE  
 REPITENTES DE NIVEL PRIMARIO COMUN  
 POR AÑO SEGUN DEPARTAMENTO AL 30 DE JUNIO DE 2007

DEPARTAMENTOS	TOTAL	REPITENTES POR AÑO						
		1º AÑO/GRADO	2º AÑO/GRADO	3º AÑO/GRADO	4º AÑO/GRADO	5º AÑO/GRADO	6º AÑO/GRADO	7º AÑO/GRADO
BELGRANO	129	5	29	36	19	11	13	16
CASEROS	210	13	49	18	31	57	23	19
CASTELLANOS	635	96	92	107	129	70	87	54
CONSTITUCION	294	51	60	32	44	40	41	26
GARAY	55	9	16	9	6	5	10	
GENERAL LOPEZ	617	55	110	83	102	104	98	65
GENERAL OBLIGADO	989	78	304	150	150	119	113	75
IRIONDO	116	4	38	21	15	11	16	11
LA CAPITAL	2.345	212	558	371	445	292	257	210
LAS COLONIAS	333	28	84	56	50	44	35	36
NUEVE DE JULIO	248	26	62	35	44	31	35	15
ROSARIO	5.810	460	1.403	894	992	876	637	548
SAN CRISTOBAL	221	38	38	36	29	28	21	31
SAN JAVIER	125	12	20	33	31	19	6	4
SAN JERONIMO	206	34	66	30	22	14	16	24
SAN JUSTO	347	35	75	42	61	60	55	19
SAN LORENZO	891	53	203	135	169	161	85	85
SAN MARTIN	117	8	19	27	16	20	12	15
VERA	425	44	114	78	64	45	52	28
<b>TOTAL PROVINCIA</b>	<b>14.113</b>	<b>1.261</b>	<b>3.340</b>	<b>2.193</b>	<b>2.419</b>	<b>2.007</b>	<b>1.612</b>	<b>1.281</b>

FUENTE: Datos suministrados por la Dirección General de Planificación Educativa dependiente del Ministerio de Educación.

NOTAS: Elaboración propia en base a la citada fuente.  
 Educación General Básica, incluye jornada simple y completa, hasta 7mo. Año.  
 A partir de este año los correspondientes a 8º y 9º se imputan en el nivel secundario

DIRECCION GENERAL DE PROGRAMACION Y ESTADISTICA HACENDAL.



PROVINCIA DE SANTA FE  
 REPITENTES DE EDUCACION GENERAL BASICA DE DEPENDENCIA PROVINCIAL  
 POR AÑO SEGUN DEPARTAMENTO AL 30 DE JUNIO DE 2007  
 COMPOSICION RELATIVA

DEPARTAMENTOS	TOTAL	REPITENTES POR AÑO						
		1º AÑO/GRADO	2º AÑO/GRADO	3º AÑO/GRADO	4º AÑO/GRADO	5º AÑO/GRADO	6º AÑO/GRADO	7º AÑO/GRADO
BELGRANO	100,00	3,88	22,48	27,91	14,73	8,53	10,08	12,40
CASEROS	100,00	6,19	23,33	8,57	14,76	27,14	10,95	9,05
CASTELLANOS	100,00	15,12	14,49	16,85	20,31	11,02	13,70	8,50
CONSTITUCION	100,00	17,35	20,41	10,88	14,97	13,61	13,95	8,84
GARAY	100,00	16,36	29,09	16,36	10,91	9,09	18,18	0,00
GENERAL LOPEZ	100,00	8,91	17,83	13,45	16,53	16,86	15,88	10,53
GENERAL OBLIGADO	100,00	7,89	30,74	15,17	15,17	12,03	11,43	7,58
IRIONDO	100,00	3,45	32,76	18,10	12,93	9,48	13,79	9,48
LA CAPITAL	100,00	9,04	23,80	15,82	18,98	12,45	10,96	8,96
LAS COLONIAS	100,00	8,41	25,23	16,82	15,02	13,21	10,51	10,81
NUEVE DE JULIO	100,00	10,48	25,00	14,11	17,74	12,50	14,11	6,05
ROSARIO	100,00	7,92	24,15	15,39	17,07	15,08	10,96	9,43
SAN CRISTOBAL	100,00	17,19	17,19	16,29	13,12	12,67	9,50	14,03
SAN JAVIER	100,00	9,60	16,00	26,40	24,80	15,20	4,80	3,20
SAN JERONIMO	100,00	16,50	32,04	14,56	10,68	6,80	7,77	11,65
SAN JUSTO	100,00	10,09	21,61	12,10	17,58	17,29	15,85	5,48
SAN LORENZO	100,00	5,95	22,78	15,15	18,97	18,07	9,54	9,54
SAN MARTIN	100,00	6,84	16,24	23,08	13,68	17,09	10,26	12,82
VERA	100,00	10,35	26,82	18,35	15,06	10,59	12,24	6,59
<b>TOTAL PROVINCIA</b>	<b>100,00</b>	<b>8,94</b>	<b>23,67</b>	<b>15,54</b>	<b>17,14</b>	<b>14,22</b>	<b>11,42</b>	<b>9,08</b>

FUENTE: Datos suministrados por la Dirección General de Planificación Educativa dependiente del Ministerio de Educación.

NOTAS: Elaboración propia en base a la citada fuente.  
 Educación General Básica, incluye jornada simple y completa, hasta 7mo. Año.  
 A partir de este año los correspondientes a 8º y 9º se imputan en el nivel secundario

DIRECCION GENERAL DE PROGRAMACION Y ESTADISTICA HACENDAL.

PROVINCIA DE SANTA FE  
 REPITENTES DE NIVEL PRIMARIO COMUN  
 POR AÑO SEGUN DEPARTAMENTO AL 30 DE JUNIO DE 2008

DEPARTAMENTOS	TOTAL	REPITENTES POR AÑO						
		1º AÑO/GRADO	2º AÑO/GRADO	3º AÑO/GRADO	4º AÑO/GRADO	5º AÑO/GRADO	6º AÑO/GRADO	7º AÑO/GRADO
BELGRANO	113	21	34	14	12	4	13	15
CASEROS	145	28	34	29	22	13	15	4
CASTELLANOS	827	240	144	111	113	109	60	50
CONSTITUCION	326	91	80	68	22	32	17	16
GARAY	79	20	18	22	8	4	1	6
GENERAL LOPEZ	684	132	132	100	108	99	56	57
GENERAL OBLIGADO	1.181	255	257	198	147	137	91	96
IRIONDO	169	31	36	36	22	24	11	9
LA CAPITAL	2.170	443	472	415	293	249	185	113
LAS COLONIAS	329	80	94	59	28	16	28	24
NUEVE DE JULIO	224	63	66	26	24	21	22	2
ROSARIO	6.283	1.087	1.458	1.080	959	713	535	451
SAN CRISTOBAL	318	77	63	59	39	23	30	27
SAN JAVIER	179	36	39	54	30	9	8	3
SAN JERONIMO	261	69	68	39	37	14	21	13
SAN JUSTO	258	50	52	48	44	35	19	10
SAN LORENZO	1.177	176	248	201	204	168	88	92
SAN MARTIN	175	47	39	25	20	12	12	20
VERA	531	102	134	104	66	53	41	31
<b>TOTAL PROVINCIA</b>	<b>15.429</b>	<b>3.048</b>	<b>3.468</b>	<b>2.688</b>	<b>2.198</b>	<b>1.735</b>	<b>1.253</b>	<b>1.039</b>

FUENTE: Datos suministrados por la Dirección General de Planificación Educativa dependiente del Ministerio de Educación.

NOTAS: Elaboración propia en base a la citada fuente.  
 Educación General Básica, incluye jornada simple y completa, hasta 7mo. Año.

DIRECCION GENERAL DE PROGRAMACION Y ESTADISTICA HACENDAL.

PROVINCIA DE SANTA FE  
 REPITENTES DE EDUCACION GENERAL BASICA DE DEPENDENCIA PROVINCIAL  
 POR AÑO SEGUN DEPARTAMENTO AL 30 DE JUNIO DE 2008  
 COMPOSICION RELATIVA

DEPARTAMENTOS	TOTAL	REPITENTES POR AÑO						
		1º AÑO/GRADO	2º AÑO/GRADO	3º AÑO/GRADO	4º AÑO/GRADO	5º AÑO/GRADO	6º AÑO/GRADO	7º AÑO/GRADO
BELGRANO	100,00	18,58	30,09	12,39	10,62	3,54	11,50	13,27
CASEROS	100,00	19,31	23,45	20,00	15,17	8,97	10,34	2,76
CASTELLANOS	100,00	29,02	17,41	13,42	13,66	13,18	7,26	6,05
CONSTITUCION	100,00	27,91	24,54	20,86	6,75	9,82	5,21	4,91
GARAY	100,00	25,32	22,78	27,85	10,13	5,06	1,27	7,59
GENERAL LOPEZ	100,00	19,30	19,30	14,62	15,79	14,47	8,19	8,33
GENERAL OBLIGADO	100,00	21,59	21,76	16,77	12,45	11,60	7,71	8,13
IRIONDO	100,00	18,34	21,30	21,30	13,02	14,20	6,51	5,33
LA CAPITAL	100,00	20,41	21,75	19,12	13,50	11,47	8,53	5,21
LAS COLONIAS	100,00	24,32	28,57	17,93	8,51	4,86	8,51	7,29
NUEVE DE JULIO	100,00	28,13	29,46	11,61	10,71	9,38	9,82	0,89
ROSARIO	100,00	17,30	23,21	17,19	15,26	11,35	8,52	7,18
SAN CRISTOBAL	100,00	24,21	19,81	18,55	12,26	7,23	9,43	8,49
SAN JAVIER	100,00	20,11	21,79	30,17	16,76	5,03	4,47	1,68
SAN JERONIMO	100,00	26,44	26,05	14,94	14,18	5,36	8,05	4,98
SAN JUSTO	100,00	19,38	20,16	18,60	17,05	13,57	7,36	3,88
SAN LORENZO	100,00	14,95	21,07	17,08	17,33	14,27	7,48	7,82
SAN MARTIN	100,00	26,86	22,29	14,29	11,43	6,86	6,86	11,43
VERA	100,00	19,21	25,24	19,59	12,43	9,98	7,72	5,84
<b>TOTAL PROVINCIA</b>	<b>100,00</b>	<b>19,76</b>	<b>22,48</b>	<b>17,42</b>	<b>14,25</b>	<b>11,25</b>	<b>8,12</b>	<b>6,73</b>

FUENTE: Datos suministrados por la Dirección General de Planificación Educativa dependiente del Ministerio de Educación.

NOTAS: Elaboración propia en base a la citada fuente.  
 Educación General Básica, incluye jornada simple y completa, hasta 7mo. Año.

DIRECCION GENERAL DE PROGRAMACION Y ESTADISTICA HACENDAL.

PROVINCIA DE SANTA FE  
 REPITENTES DE NIVEL PRIMARIO COMUN  
 POR AÑO SEGUN DEPARTAMENTO AL 30 DE JUNIO DE 2009

DEPARTAMENTOS	TOTAL	REPITENTES POR AÑO						
		1º AÑO/GRADO	2º AÑO/GRADO	3º AÑO/GRADO	4º AÑO/GRADO	5º AÑO/GRADO	6º AÑO/GRADO	7º AÑO/GRADO
BELGRANO	133	30	21	19	27	16	13	7
CASEROS	183	61	27	29	32	16	11	7
CASTELLANOS	640	255	82	96	67	62	52	26
CONSTITUCION	269	83	35	65	32	21	22	11
GARAY	52	17	13	7	3	2	2	8
GENERAL LOPEZ	768	238	125	129	88	78	66	44
GENERAL OBLIGADO	1.361	380	249	218	205	127	104	78
IRIONDO	200	40	23	30	47	33	14	13
LA CAPITAL	2.080	548	385	411	274	219	155	88
LAS COLONIAS	315	120	62	45	36	18	22	12
NUEVE DE JULIO	222	55	38	29	48	26	20	6
ROSARIO	5.140	1.267	968	821	865	550	423	246
SAN CRISTOBAL	229	77	54	37	21	12	17	11
SAN JAVIER	180	48	35	39	32	13	5	8
SAN JERONIMO	315	103	52	55	32	29	25	19
SAN JUSTO	161	46	27	34	32	10	8	4
SAN LORENZO	772	215	107	132	124	88	58	48
SAN MARTIN	155	70	18	19	21	9	12	6
VERA	560	137	121	106	93	50	39	14
<b>TOTAL PROVINCIA</b>	<b>13.735</b>	<b>3.790</b>	<b>2.442</b>	<b>2.321</b>	<b>2.079</b>	<b>1.379</b>	<b>1.068</b>	<b>656</b>

FUENTE: Datos suministrados por la Dirección General de Planificación Educativa dependiente del Ministerio de Educación.

NOTAS: Elaboración propia en base a la citada fuente.  
 Educación General Básica, incluye jornada simple y completa, hasta 7mo. Año.

DIRECCION GENERAL DE PROGRAMACION Y ESTADISTICA HACENDAL.

PROVINCIA DE SANTA FE  
 REPITENTES DE EDUCACION GENERAL BASICA DE DEPENDENCIA PROVINCIAL  
 POR AÑO SEGUN DEPARTAMENTO AL 30 DE JUNIO DE 2009  
 COMPOSICION RELATIVA

DEPARTAMENTOS	TOTAL	REPITENTES POR AÑO						
		1º AÑO/GRADO	2º AÑO/GRADO	3º AÑO/GRADO	4º AÑO/GRADO	5º AÑO/GRADO	6º AÑO/GRADO	7º AÑO/GRADO
BELGRANO	100,00	22,56	15,79	14,29	20,30	12,03	9,77	5,26
CASEROS	100,00	33,33	14,75	15,85	17,49	8,74	6,01	3,83
CASTELLANOS	100,00	39,84	12,81	15,00	10,47	9,69	8,13	4,06
CONSTITUCION	100,00	30,86	13,01	24,16	11,90	7,81	8,18	4,09
GARAY	100,00	32,69	25,00	13,46	5,77	3,85	3,85	15,38
GENERAL LOPEZ	100,00	30,99	16,28	16,80	11,46	10,16	8,59	5,73
GENERAL OBLIGADO	100,00	27,92	18,30	16,02	15,06	9,33	7,64	5,73
IRIONDO	100,00	20,00	11,50	15,00	23,50	16,50	7,00	6,50
LA CAPITAL	100,00	26,35	18,51	19,76	13,17	10,53	7,45	4,23
LAS COLONIAS	100,00	38,10	19,68	14,29	11,43	5,71	6,98	3,81
NUEVE DE JULIO	100,00	24,77	17,12	13,06	21,62	11,71	9,01	2,70
ROSARIO	100,00	24,65	18,83	15,97	16,83	10,70	8,23	4,79
SAN CRISTOBAL	100,00	33,62	23,58	16,16	9,17	5,24	7,42	4,80
SAN JAVIER	100,00	26,67	19,44	21,67	17,78	7,22	2,78	4,44
SAN JERONIMO	100,00	32,70	16,51	17,46	10,16	9,21	7,94	6,03
SAN JUSTO	100,00	28,57	16,77	21,12	19,88	6,21	4,97	2,48
SAN LORENZO	100,00	27,85	13,86	17,10	16,06	11,40	7,51	6,22
SAN MARTIN	100,00	45,16	11,61	12,26	13,55	5,81	7,74	3,87
VERA	100,00	24,46	21,61	18,93	16,61	8,93	6,96	2,50
<b>TOTAL PROVINCIA</b>	<b>100,00</b>	<b>27,59</b>	<b>17,78</b>	<b>16,90</b>	<b>15,14</b>	<b>10,04</b>	<b>7,78</b>	<b>4,78</b>

FUENTE: Datos suministrados por la Dirección General de Planificación Educativa dependiente del Ministerio de Educación.

NOTAS: Elaboración propia en base a la citada fuente.  
 Educación General Básica, incluye jornada simple y completa, hasta 7mo. Año.

DIRECCION GENERAL DE PROGRAMACION Y ESTADISTICA HACENDAL.

PROVINCIA DE SANTA FE  
 REPITENTES DE NIVEL PRIMARIO COMUN  
 POR AÑO SEGUN DEPARTAMENTO AL 30 DE JUNIO DE 2010

DEPARTAMENTOS	TOTAL	REPITENTES POR AÑO						
		1º AÑO/GRADO	2º AÑO/GRADO	3º AÑO/GRADO	4º AÑO/GRADO	5º AÑO/GRADO	6º AÑO/GRADO	7º AÑO/GRADO
BELGRANO	227	46	31	28	39	41	18	24
CASEROS	163	44	32	14	17	19	28	9
CASTELLANOS	687	249	117	63	81	72	73	32
CONSTITUCION	249	89	37	56	19	22	17	9
GARAY	55	11	15	15	6	2	3	3
GENERAL LOPEZ	656	186	103	76	110	70	76	35
GENERAL OBLIGADO	1.299	373	246	222	163	125	131	39
IRIONDO	146	53	19	25	17	20	4	8
LA CAPITAL	1.896	509	400	350	245	201	143	48
LAS COLONIAS	275	107	42	29	36	21	28	12
NUEVE DE JULIO	216	65	37	13	28	49	20	4
ROSARIO	5.657	1.449	988	868	844	655	591	262
SAN CRISTOBAL	250	80	45	47	25	23	20	10
SAN JAVIER	100	26	24	17	14	10	7	2
SAN JERONIMO	321	104	48	33	43	34	37	22
SAN JUSTO	143	31	21	24	18	23	16	10
SAN LORENZO	856	234	121	111	138	100	114	38
SAN MARTIN	148	49	29	14	14	19	16	7
VERA	515	156	101	79	75	41	40	23
<b>TOTAL PROVINCIA</b>	<b>13.859</b>	<b>3.861</b>	<b>2.456</b>	<b>2.084</b>	<b>1.932</b>	<b>1.547</b>	<b>1.382</b>	<b>597</b>

FUENTE: Datos suministrados por la Dirección General de Planificación Educativa dependiente del Ministerio de Educación.

NOTAS: Elaboración propia en base a la citada fuente.  
 Educación General Básica, incluye jornada simple y completa, hasta 7mo. Año.

DIRECCION GENERAL DE PROGRAMACION Y ESTADISTICA HACENDAL.

PROVINCIA DE SANTA FE  
 REPITENTES DE EDUCACION GENERAL BASICA DE DEPENDENCIA PROVINCIAL  
 POR AÑO SEGUN DEPARTAMENTO AL 30 DE JUNIO DE 2010  
 COMPOSICION RELATIVA

DEPARTAMENTOS	TOTAL	REPITENTES POR AÑO						
		1º AÑO/GRADO	2º AÑO/GRADO	3º AÑO/GRADO	4º AÑO/GRADO	5º AÑO/GRADO	6º AÑO/GRADO	7º AÑO/GRADO
BELGRANO	100,00	20,26	13,66	12,33	17,18	18,06	7,93	10,57
CASEROS	100,00	26,99	19,63	8,59	10,43	11,66	17,18	5,52
CASTELLANOS	100,00	36,24	17,03	9,17	11,79	10,48	10,63	4,66
CONSTITUCION	100,00	35,74	14,86	22,49	7,63	8,84	6,83	3,61
GARAY	100,00	20,00	27,27	27,27	10,91	3,64	5,45	5,45
GENERAL LOPEZ	100,00	28,35	15,70	11,59	16,77	10,67	11,59	5,34
GENERAL OBLIGADO	100,00	28,71	18,94	17,09	12,55	9,62	10,08	3,00
IRIONDO	100,00	36,30	13,01	17,12	11,64	13,70	2,74	5,48
LA CAPITAL	100,00	26,85	21,10	18,46	12,92	10,60	7,54	2,53
LAS COLONIAS	100,00	38,91	15,27	10,55	13,09	7,64	10,18	4,36
NUEVE DE JULIO	100,00	30,09	17,13	6,02	12,96	22,69	9,26	1,85
ROSARIO	100,00	25,61	17,47	15,34	14,92	11,58	10,45	4,63
SAN CRISTOBAL	100,00	32,00	18,00	18,80	10,00	9,20	8,00	4,00
SAN JAVIER	100,00	26,00	24,00	17,00	14,00	10,00	7,00	2,00
SAN JERONIMO	100,00	32,40	14,95	10,28	13,40	10,59	11,53	6,85
SAN JUSTO	100,00	21,68	14,69	16,78	12,59	16,08	11,19	6,99
SAN LORENZO	100,00	27,34	14,14	12,97	16,12	11,68	13,32	4,44
SAN MARTIN	100,00	33,11	19,59	9,46	9,46	12,84	10,81	4,73
VERA	100,00	30,29	19,61	15,34	14,56	7,96	7,77	4,47
<b>TOTAL PROVINCIA</b>	<b>100,00</b>	<b>27,86</b>	<b>17,72</b>	<b>15,04</b>	<b>13,94</b>	<b>11,16</b>	<b>9,97</b>	<b>4,31</b>

FUENTE: Datos suministrados por la Dirección General de Planificación Educativa dependiente del Ministerio de Educación.

NOTAS: Elaboración propia en base a la citada fuente.  
 Educación General Básica, incluye jornada simple y completa, hasta 7mo. Año.

DIRECCION GENERAL DE PROGRAMACION Y ESTADISTICA HACENDAL.

PROVINCIA DE SANTA FE  
 REPITENTES DE NIVEL PRIMARIO COMUN  
 POR AÑO SEGUN DEPARTAMENTO AL 30 DE JUNIO DE 2011

DEPARTAMENTOS	TOTAL	REPITENTES POR AÑO						
		1º AÑO/GRADO	2º AÑO/GRADO	3º AÑO/GRADO	4º AÑO/GRADO	5º AÑO/GRADO	6º AÑO/GRADO	7º AÑO/GRADO
BELGRANO	185	44	19	24	34	30	7	27
CASEROS	146	44	27	13	18	20	20	4
CASTELLANOS	626	222	106	59	83	58	60	38
CONSTITUCION	219	81	30	48	20	22	14	4
GARAY	57	14	16	14	6	1	2	4
GENERAL LOPEZ	578	187	94	67	89	61	49	31
GENERAL OBLIGADO	1.228	375	226	200	162	113	90	62
IRIONDO	121	46	18	21	13	15	4	4
LA CAPITAL	1.586	437	325	277	226	171	103	47
LAS COLONIAS	255	106	40	26	35	15	23	10
NUEVE DE JULIO	186	53	32	13	24	42	17	5
ROSARIO	4.551	1.207	818	691	728	526	398	183
SAN CRISTOBAL	243	81	47	38	22	28	16	11
SAN JAVIER	88	26	20	12	11	10	6	3
SAN JERONIMO	321	103	51	29	42	34	31	31
SAN JUSTO	127	30	21	24	17	26	7	2
SAN LORENZO	687	204	96	96	110	79	67	35
SAN MARTIN	135	49	24	13	11	18	12	8
VERA	457	132	99	71	69	32	35	19
<b>TOTAL PROVINCIA</b>	<b>11.796</b>	<b>3.441</b>	<b>2.109</b>	<b>1.736</b>	<b>1.720</b>	<b>1.301</b>	<b>961</b>	<b>528</b>

FUENTE: Datos suministrados por la Dirección General de Planificación Educativa dependiente del Ministerio de Educación.

NOTAS: Elaboración propia en base a la citada fuente.  
 Educación General Básica, incluye jornada simple y completa, hasta 7mo. Año.

DIRECCION GENERAL DE PROGRAMACION Y ESTADISTICA HACENDAL.



PROVINCIA DE SANTA FE  
 REPITENTES DE EDUCACION GENERAL BASICA DE DEPENDENCIA PROVINCIAL  
 POR AÑO SEGUN DEPARTAMENTO AL 30 DE JUNIO DE 2011  
 COMPOSICION RELATIVA

DEPARTAMENTOS	TOTAL	REPITENTES POR AÑO						
		1º AÑO/GRADO	2º AÑO/GRADO	3º AÑO/GRADO	4º AÑO/GRADO	5º AÑO/GRADO	6º AÑO/GRADO	7º AÑO/GRADO
BELGRANO	100,00	23,78	10,27	12,97	18,38	16,22	3,78	14,59
CASEROS	100,00	30,14	18,49	8,90	12,33	13,70	13,70	2,74
CASTELLANOS	100,00	35,46	16,93	9,42	13,26	9,27	9,58	6,07
CONSTITUCION	100,00	36,99	13,70	21,92	9,13	10,05	6,39	1,83
GARAY	100,00	24,56	28,07	24,56	10,53	1,75	3,51	7,02
GENERAL LOPEZ	100,00	32,35	16,26	11,59	15,40	10,55	8,48	5,36
GENERAL OBLIGADO	100,00	30,54	18,40	16,29	13,19	9,20	7,33	5,05
IRIONDO	100,00	38,02	14,88	17,36	10,74	12,40	3,31	3,31
LA CAPITAL	100,00	27,55	20,49	17,47	14,25	10,78	6,49	2,96
LAS COLONIAS	100,00	41,57	15,69	10,20	13,73	5,88	9,02	3,92
NUEVE DE JULIO	100,00	28,49	17,20	6,99	12,90	22,58	9,14	2,69
ROSARIO	100,00	26,52	17,97	15,18	16,00	11,56	8,75	4,02
SAN CRISTOBAL	100,00	33,33	19,34	15,64	9,05	11,52	6,58	4,53
SAN JAVIER	100,00	29,55	22,73	13,64	12,50	11,36	6,82	3,41
SAN JERONIMO	100,00	32,09	15,89	9,03	13,08	10,59	9,66	9,66
SAN JUSTO	100,00	23,62	16,54	18,90	13,39	20,47	5,51	1,57
SAN LORENZO	100,00	29,69	13,97	13,97	16,01	11,50	9,75	5,09
SAN MARTIN	100,00	36,30	17,78	9,63	8,15	13,33	8,89	5,93
VERA	100,00	28,88	21,66	15,54	15,10	7,00	7,66	4,16
<b>TOTAL PROVINCIA</b>	<b>100,00</b>	<b>29,17</b>	<b>17,88</b>	<b>14,72</b>	<b>14,58</b>	<b>11,03</b>	<b>8,15</b>	<b>4,48</b>

FUENTE: Datos suministrados por la Dirección General de Planificación Educativa dependiente del Ministerio de Educación.

NOTAS: Elaboración propia en base a la citada fuente.  
 Educación General Básica, incluye jornada simple y completa, hasta 7mo. Año.

DIRECCION GENERAL DE PROGRAMACION Y ESTADISTICA HACENDAL.

PROVINCIA DE SANTA FE  
 REPITENTES DE NIVEL PRIMARIO COMUN  
 POR AÑO SEGUN DEPARTAMENTO AL 30 DE JUNIO DE 2012

DEPARTAMENTOS	TOTAL	REPITENTES POR AÑO						
		1º AÑO/GRADO	2º AÑO/GRADO	3º AÑO/GRADO	4º AÑO/GRADO	5º AÑO/GRADO	6º AÑO/GRADO	7º AÑO/GRADO
BELGRANO	131	43	16	16	25	16	12	3
CASEROS	144	59	19	14	20	9	19	4
CASTELLANOS	632	212	107	106	82	66	43	16
CONSTITUCION	252	88	46	35	31	30	17	5
GARAY	45	9	12	13	5	3	1	2
GENERAL LOPEZ	575	179	105	69	87	52	57	26
GENERAL OBLIGADO	1.234	351	204	214	152	148	114	51
IRIONDO	95	37	17	15	11	7	4	4
LA CAPITAL	1.312	357	256	198	172	152	135	42
LAS COLONIAS	239	98	32	30	32	24	18	5
NUEVE DE JULIO	228	59	21	30	42	36	29	11
ROSARIO	4.447	1172	876	625	664	484	452	174
SAN CRISTOBAL	184	74	37	29	15	12	13	4
SAN JAVIER	58	14	15	5	9	10	5	0
SAN JERONIMO	315	83	49	45	39	52	32	15
SAN JUSTO	90	33	7	16	12	18	1	3
SAN LORENZO	734	186	142	84	104	109	84	25
SAN MARTIN	171	50	28	24	23	16	12	18
VERA	412	140	79	57	49	37	36	14
<b>TOTAL PROVINCIA</b>	<b>11.298</b>	<b>3.244</b>	<b>2.068</b>	<b>1.625</b>	<b>1.574</b>	<b>1.281</b>	<b>1.084</b>	<b>422</b>

FUENTE: Datos suministrados por la Dirección General de Planificación Educativa dependiente del Ministerio de Educación.

NOTAS: Elaboración propia en base a la citada fuente.  
 Educación General Básica, incluye jornada simple y completa, hasta 7mo. Año.

DIRECCION GENERAL DE PROGRAMACION Y ESTADISTICA HACENDAL.

PROVINCIA DE SANTA FE  
 REPITENTES DE EDUCACION GENERAL BASICA DE DEPENDENCIA PROVINCIAL  
 POR AÑO SEGUN DEPARTAMENTO AL 30 DE JUNIO DE 2012  
 COMPOSICION RELATIVA

DEPARTAMENTOS	TOTAL	REPITENTES POR AÑO						
		1º AÑO/GRADO	2º AÑO/GRADO	3º AÑO/GRADO	4º AÑO/GRADO	5º AÑO/GRADO	6º AÑO/GRADO	7º AÑO/GRADO
BELGRANO	100,00	32,82	12,21	12,21	19,08	12,21	9,16	2,29
CASEROS	100,00	40,97	13,19	9,72	13,89	6,25	13,19	2,78
CASTELLANOS	100,00	33,54	16,93	16,77	12,97	10,44	6,80	2,53
CONSTITUCION	100,00	34,92	18,25	13,89	12,30	11,90	6,75	1,98
GARAY	100,00	20,00	26,67	28,89	11,11	6,67	2,22	4,44
GENERAL LOPEZ	100,00	31,13	18,26	12,00	15,13	9,04	9,91	4,52
GENERAL OBLIGADO	100,00	28,44	16,53	17,34	12,32	11,99	9,24	4,13
IRIONDO	100,00	38,95	17,89	15,79	11,58	7,37	4,21	4,21
LA CAPITAL	100,00	27,21	19,51	15,09	13,11	11,59	10,29	3,20
LAS COLONIAS	100,00	41,00	13,39	12,55	13,39	10,04	7,53	2,09
NUEVE DE JULIO	100,00	25,88	9,21	13,16	18,42	15,79	12,72	4,82
ROSARIO	100,00	26,35	19,70	14,05	14,93	10,88	10,16	3,91
SAN CRISTOBAL	100,00	40,22	20,11	15,76	8,15	6,52	7,07	2,17
SAN JAVIER	100,00	24,14	25,86	8,62	15,52	17,24	8,62	0,00
SAN JERONIMO	100,00	26,35	15,56	14,29	12,38	16,51	10,16	4,76
SAN JUSTO	100,00	36,67	7,78	17,78	13,33	20,00	1,11	3,33
SAN LORENZO	100,00	25,34	19,35	11,44	14,17	14,85	11,44	3,41
SAN MARTIN	100,00	29,24	16,37	14,04	13,45	9,36	7,02	10,53
VERA	100,00	33,98	19,17	13,83	11,89	8,98	8,74	3,40
<b>TOTAL PROVINCIA</b>	<b>100,00</b>	<b>28,71</b>	<b>18,30</b>	<b>14,38</b>	<b>13,93</b>	<b>11,34</b>	<b>9,59</b>	<b>3,74</b>

FUENTE: Datos suministrados por la Dirección General de Planificación Educativa dependiente del Ministerio de Educación.

NOTAS: Elaboración propia en base a la citada fuente.  
 Educación General Básica, incluye jornada simple y completa, hasta 7mo. Año.

DIRECCION GENERAL DE PROGRAMACION Y ESTADISTICA HACENDAL.

PROVINCIA DE SANTA FE  
 REPITENTES DE NIVEL PRIMARIO COMUN  
 POR AÑO SEGUN DEPARTAMENTO AL 30 DE JUNIO DE 2013

DEPARTAMENTOS	TOTAL	REPITENTES POR AÑO						
		1º AÑO/GRADO	2º AÑO/GRADO	3º AÑO/GRADO	4º AÑO/GRADO	5º AÑO/GRADO	6º AÑO/GRADO	7º AÑO/GRADO
BELGRANO	102	31	11	12	18	17	8	5
CASEROS	108	32	16	16	22	9	12	1
CASTELLANOS	430	140	86	54	65	36	30	19
CONSTITUCION	161	53	40	20	12	18	10	8
GARAY	26	2	6	5	6	1	1	5
GENERAL LOPEZ	457	135	72	54	80	50	36	30
GENERAL OBLIGADO	734	189	131	114	95	86	80	39
IRIONDO	83	26	17	11	15	10	3	1
LA CAPITAL	979	203	207	184	150	111	96	28
LAS COLONIAS	166	55	36	21	16	15	12	11
NUEVE DE JULIO	166	47	21	26	30	28	9	5
ROSARIO	3.878	1057	758	604	590	409	333	127
SAN CRISTOBAL	107	29	20	23	7	14	13	1
SAN JAVIER	43	4	9	6	9	5	9	1
SAN JERONIMO	223	65	33	28	39	22	27	9
SAN JUSTO	72	6	11	21	15	10	5	4
SAN LORENZO	649	182	132	78	92	66	62	37
SAN MARTIN	76	22	10	14	9	7	7	7
VERA	292	86	69	38	32	26	23	18
<b>TOTAL PROVINCIA</b>	<b>8.752</b>	<b>2.364</b>	<b>1.685</b>	<b>1.329</b>	<b>1.302</b>	<b>940</b>	<b>776</b>	<b>356</b>

FUENTE: Datos suministrados por la Dirección General de Planificación Educativa dependiente del Ministerio de Educación.

NOTAS: Elaboración propia en base a la citada fuente.  
 Educación General Básica, incluye jornada simple y completa, hasta 7mo. Año.

DIRECCION GENERAL DE PROGRAMACION Y ESTADISTICA HACENDAL.

PROVINCIA DE SANTA FE  
 REPITENTES DE EDUCACION GENERAL BASICA DE DEPENDENCIA PROVINCIAL  
 POR AÑO SEGUN DEPARTAMENTO AL 30 DE JUNIO DE 2013  
 COMPOSICION RELATIVA

DEPARTAMENTOS	TOTAL	REPITENTES POR AÑO						
		1º AÑO/GRADO	2º AÑO/GRADO	3º AÑO/GRADO	4º AÑO/GRADO	5º AÑO/GRADO	6º AÑO/GRADO	7º AÑO/GRADO
BELGRANO	100,00	30,39	10,78	11,76	17,65	16,67	7,84	4,90
CASEROS	100,00	29,63	14,81	14,81	20,37	8,33	11,11	0,93
CASTELLANOS	100,00	32,56	20,00	12,56	15,12	8,37	6,98	4,42
CONSTITUCION	100,00	32,92	24,84	12,42	7,45	11,18	6,21	4,97
GARAY	100,00	7,69	23,08	19,23	23,08	3,85	3,85	19,23
GENERAL LOPEZ	100,00	29,54	15,75	11,82	17,51	10,94	7,88	6,56
GENERAL OBLIGADO	100,00	25,75	17,85	15,53	12,94	11,72	10,90	5,31
IRIONDO	100,00	31,33	20,48	13,25	18,07	12,05	3,61	1,20
LA CAPITAL	100,00	20,74	21,14	18,79	15,32	11,34	9,81	2,86
LAS COLONIAS	100,00	33,13	21,69	12,65	9,64	9,04	7,23	6,63
NUEVE DE JULIO	100,00	28,31	12,65	15,66	18,07	16,87	5,42	3,01
ROSARIO	100,00	27,26	19,55	15,58	15,21	10,55	8,59	3,27
SAN CRISTOBAL	100,00	27,10	18,69	21,50	6,54	13,08	12,15	0,93
SAN JAVIER	100,00	9,30	20,93	13,95	20,93	11,63	20,93	2,33
SAN JERONIMO	100,00	29,15	14,80	12,56	17,49	9,87	12,11	4,04
SAN JUSTO	100,00	8,33	15,28	29,17	20,83	13,89	6,94	5,56
SAN LORENZO	100,00	28,04	20,34	12,02	14,18	10,17	9,55	5,70
SAN MARTIN	100,00	28,95	13,16	18,42	11,84	9,21	9,21	9,21
VERA	100,00	29,45	23,63	13,01	10,96	8,90	7,88	6,16
<b>TOTAL PROVINCIA</b>	<b>100,00</b>	<b>27,01</b>	<b>19,25</b>	<b>15,19</b>	<b>14,88</b>	<b>10,74</b>	<b>8,87</b>	<b>4,07</b>

FUENTE: Datos suministrados por la Dirección General de Planificación Educativa dependiente del Ministerio de Educación.

NOTAS: Elaboración propia en base a la citada fuente.  
 Educación General Básica, incluye jornada simple y completa, hasta 7mo. Año.

DIRECCION GENERAL DE PROGRAMACION Y ESTADISTICA HACENDAL.

PROVINCIA DE SANTA FE  
 REPITENTES DE NIVEL PRIMARIO COMUN  
 POR AÑO SEGUN DEPARTAMENTO AL 30 DE JUNIO DE 2014

DEPARTAMENTOS	TOTAL	REPITENTES POR AÑO						
		1º AÑO/GRADO	2º AÑO/GRADO	3º AÑO/GRADO	4º AÑO/GRADO	5º AÑO/GRADO	6º AÑO/GRADO	7º AÑO/GRADO
BELGRANO	68	1	15	10	11	11	18	2
CASEROS	54	21	6	2	4	10	8	3
CASTELLANOS	260	57	73	42	24	29	24	11
CONSTITUCION	142	26	42	42	10	11	6	5
GARAY	18		5	3	3	3	2	2
GENERAL LOPEZ	235	41	81	32	27	17	26	11
GENERAL OBLIGADO	292	14	92	51	28	36	32	39
IRIONDO	62	1	20	14	12	5	3	7
LA CAPITAL	501	56	105	130	68	65	60	17
LAS COLONIAS	82	19	18	15	13	4	9	4
NUEVE DE JULIO	86	2	33	9	14	17	11	
ROSARIO	2.525	444	656	393	329	298	295	110
SAN CRISTOBAL	48	5	9	11	6	4	8	5
SAN JAVIER	17	1	2	4	6	3	1	
SAN JERONIMO	67	3	14	17	10	8	4	11
SAN JUSTO	20		4	7	1	6	1	1
SAN LORENZO	279	62	70	32	35	31	37	12
SAN MARTIN	64	5	30	13	4	7	3	2
VERA	116	13	25	29	22	11	9	7
<b>TOTAL INFORMADOS</b>	<b>4.936</b>	<b>771</b>	<b>1.300</b>	<b>856</b>	<b>627</b>	<b>576</b>	<b>557</b>	<b>249</b>
<b>SIN TRAYECTORIA</b>	<b>4.868</b>	<b>244</b>	<b>416</b>	<b>617</b>	<b>679</b>	<b>550</b>	<b>524</b>	<b>214</b>
<b>TOTAL PROVINCIA</b>	<b>9.804</b>	<b>1.015</b>	<b>1.716</b>	<b>1.473</b>	<b>1.306</b>	<b>1.126</b>	<b>1.081</b>	<b>463</b>

FUENTE: Datos suministrados por la Dirección General de Planificación Educativa dependiente del Ministerio de Educación.

NOTAS: Elaboración propia en base a la citada fuente.

Educación General Básica, incluye jornada simple y completa, hasta 7mo. Año.

En el año 2014 los datos informados son provisorios en razón que aún existe una considerable cantidad de alumnos sin trayectoria

DIRECCION GENERAL DE PROGRAMACION Y ESTADISTICA HACENDAL.

PROVINCIA DE SANTA FE  
 REPITENTES DE EDUCACION GENERAL BASICA DE DEPENDENCIA PROVINCIAL  
 POR AÑO SEGUN DEPARTAMENTO AL 30 DE JUNIO DE 2014  
 COMPOSICION RELATIVA

DEPARTAMENTOS	TOTAL	REPITENTES POR AÑO						
		1º AÑO/GRADO	2º AÑO/GRADO	3º AÑO/GRADO	4º AÑO/GRADO	5º AÑO/GRADO	6º AÑO/GRADO	7º AÑO/GRADO
BELGRANO	100,00	1,47	22,06	14,71	16,18	16,18	26,47	2,94
CASEROS	100,00	38,89	11,11	3,70	7,41	18,52	14,81	5,56
CASTELLANOS	100,00	21,92	28,08	16,15	9,23	11,15	9,23	4,23
CONSTITUCION	100,00	18,31	29,58	29,58	7,04	7,75	4,23	3,52
GARAY	100,00	0,00	27,78	16,67	16,67	16,67	11,11	11,11
GENERAL LOPEZ	100,00	17,45	34,47	13,62	11,49	7,23	11,06	4,68
GENERAL OBLIGADO	100,00	4,79	31,51	17,47	9,59	12,33	10,96	13,36
IRIONDO	100,00	1,61	32,26	22,58	19,35	8,06	4,84	11,29
LA CAPITAL	100,00	11,18	20,96	25,95	13,57	12,97	11,98	3,39
LAS COLONIAS	100,00	23,17	21,95	18,29	15,85	4,88	10,98	4,88
NUEVE DE JULIO	100,00	2,33	38,37	10,47	16,28	19,77	12,79	0,00
ROSARIO	100,00	17,58	25,98	15,56	13,03	11,80	11,68	4,36
SAN CRISTOBAL	100,00	10,42	18,75	22,92	12,50	8,33	16,67	10,42
SAN JAVIER	100,00	5,88	11,76	23,53	35,29	17,65	5,88	0,00
SAN JERONIMO	100,00	4,48	20,90	25,37	14,93	11,94	5,97	16,42
SAN JUSTO	100,00	0,00	20,00	35,00	5,00	30,00	5,00	5,00
SAN LORENZO	100,00	22,22	25,09	11,47	12,54	11,11	13,26	4,30
SAN MARTIN	100,00	7,81	46,88	20,31	6,25	10,94	4,69	3,13
VERA	100,00	11,21	21,55	25,00	18,97	9,48	7,76	6,03
<b>TOTAL INFORMADOS</b>	<b>100,00</b>	<b>15,62</b>	<b>26,34</b>	<b>17,34</b>	<b>12,70</b>	<b>11,67</b>	<b>11,28</b>	<b>5,04</b>
<b>SIN TRAYECTORIA</b>	<b>100,00</b>	<b>5,01</b>	<b>8,55</b>	<b>12,67</b>	<b>13,95</b>	<b>11,30</b>	<b>10,76</b>	<b>4,40</b>
<b>TOTAL PROVINCIA</b>	<b>100,00</b>	<b>10,35</b>	<b>17,50</b>	<b>15,02</b>	<b>13,32</b>	<b>11,49</b>	<b>11,03</b>	<b>4,72</b>

FUENTE: Datos suministrados por la Dirección General de Planificación Educativa dependiente del Ministerio de Educación.

NOTAS: Elaboración propia en base a la citada fuente.  
 Educación General Básica, incluye jornada simple y completa, hasta 7mo. Año.

DIRECCION GENERAL DE PROGRAMACION Y ESTADISTICA HACENDAL.

PROVINCIA DE SANTA FE  
ALUMNOS REPITENTES NIVEL EGB - SECTOR OFICIAL  
EN EL PERIODO 1991-2014  
(A partir del Año 2007 - Nivel Primario)

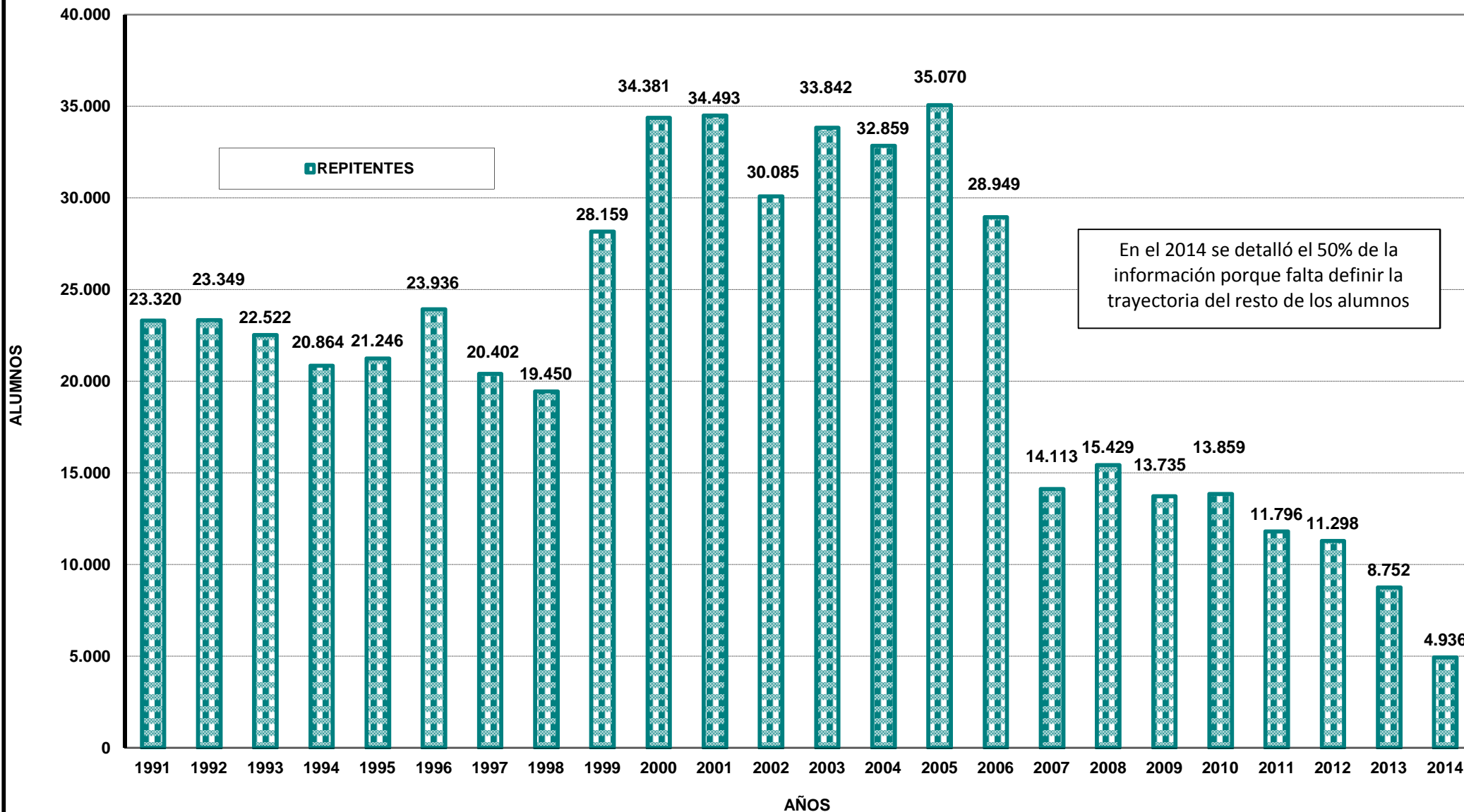

En el 2014 se detalló el 50% de la información porque falta definir la trayectoria del resto de los alumnos



**Provincia de Santa Fe**  
**Repitentes de Nivel Primario Común - Por Grados**  
 Evolución 1991 = 100

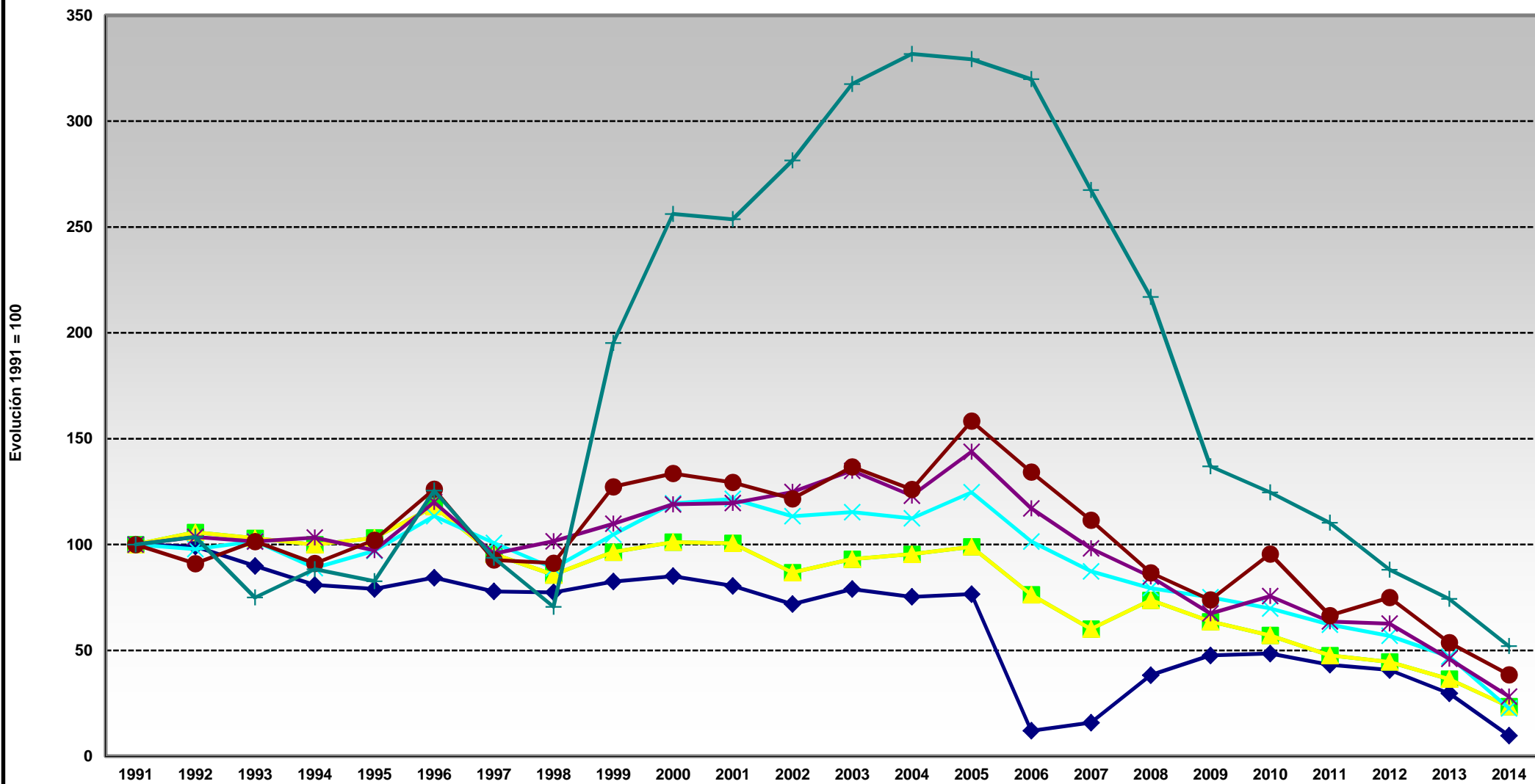

1º Grado
  2º Grado
  3º Grado
  4º Grado
  5º Grado
  6º Grado
  7º Grado

PROVINCIA DE SANTA FE  
 SERVICIO DE COPA DE LECHE EN EL TERRITORIO PROVINCIAL.  
 PERIODO 1999 - 2006

MES	1999		2000		2001		2002		2003		2004		2005		2006	
	RAC.DIARIAS	IMPORTE	RAC.DIARIAS	IMPORTE	RAC.DIARIAS	IMPORTE	RAC.DIARIAS	IMPORTE	RAC.DIARIAS	IMPORTE	RAC.DIARIAS	IMPORTE	RAC.DIARIAS	IMPORTE	RAC.DIARIAS	IMPORTE
ENERO		800	220	924	220	968	258	1.135	314	2.072	336	2.117	390	2.457	330	2.178
FEBRERO		2.206	590	2.478	595	2.380	567	2.268	481	2.886	1.327	7.962	1.005	6.030	1.187	7.122
MARZO	392.100	1.394.228	397.010	1.586.027	426.799	1.705.072	419.086	1.592.628	438.566	1.974.485	441.215	2.386.158	435.684	2.875.514	431.140	2.974.866
ABRIL	392.012	1.647.416	430.288	1.635.094	427.179	1.623.280	423.396	1.778.263	435.857	2.745.899	446.409	2.678.454	441.474	2.781.286	436.799	2.489.754
MAYO	392.879	1.572.208	428.909	1.801.418	421.787	1.771.505	423.176	1.861.974	406.901	2.563.476	444.599	2.667.594	438.386	2.761.832	434.460	2.737.098
JUNIO	394.457	1.583.700	430.331	1.807.390	423.789	1.695.156	424.792	1.614.210	421.527	2.529.162	442.951	2.790.591	437.402	2.755.633	434.262	2.735.651
JULIO	397.279	875.012	431.394	948.747	425.039	934.792	425.301	1.021.937	427.622	1.541.368	442.167	1.461.047	437.515	1.443.670	433.662	1.431.047
AGOSTO	396.766	1.666.417	430.765	1.895.366	423.956	1.865.406	425.761	2.682.294	427.675	2.566.050	440.721	2.776.542	436.318	2.879.699	432.932	3.333.576
SEPTIEMBRE	397.733	1.750.664	430.063	1.806.265	423.574	1.694.296	425.485	2.680.556	425.374	2.807.468	440.007	2.904.046	435.764	2.876.042	431.713	3.173.091
OCTUBRE	397.344	1.590.360	429.937	1.805.735	423.554	1.863.638	425.069	2.805.455	425.721	2.809.759	439.200	2.635.200	434.756	2.608.536	432.114	3.176.038
NOVIEMBRE	397.342	1.748.305	429.263	1.888.757	423.166	1.861.930	424.656	2.675.333	425.579	2.553.474	438.114	2.891.552	433.647	2.862.070	431.503	3.322.673
DICIEMBRE	368.462	149.741	399.028	320.472	384.933	309.238	390.487	470.615	395.464	491.187	418.055	524.652	426.907	1.031.984	412.748	878.384
<b>TOTALES</b>	<b>3.926.374</b>	<b>13.981.056</b>	<b>4.237.798</b>	<b>15.498.675</b>	<b>4.204.591</b>	<b>15.327.661</b>	<b>4.208.034</b>	<b>19.186.668</b>	<b>4.231.081</b>	<b>22.587.287</b>	<b>4.395.101</b>	<b>23.725.916</b>	<b>4.359.248</b>	<b>24.884.754</b>	<b>4.312.850</b>	<b>26.261.478</b>

FUENTE: Datos suministrados por la Dirección General de Infraestructura y Asistencia Escolar, dependiente del Minist. de Educación.

NOTAS: Elaboración propia en base a la citada fuente.

En Raciones diarias se considera el número de raciones brindadas en días hábiles, en período lectivo y en receso de enero, febrero y diciembre.

En Importe se incluyen los montos abonados por las raciones correspondientes al período en pesos corrientes.

En diciembre de 2009 se informa únicamente las raciones de copa de leche del período de receso

DIRECCION GENERAL DE PROGRAMACION Y ESTADISTICA HACENDAL.

PROVINCIA DE SANTA FE  
SERVICIO DE COPA DE LECHE EN EL TERRITORIO PROVINCIAL.  
PERIODO 2007 - 2014

MES	2007		2008		2009		2010		2011		2012		2013		2014	
	RAC.DIARIAS	IMPORTE	RAC.DIARIAS	IMPORTE	RAC.DIARIAS	IMPORTE	RAC.DIARIAS	IMPORTE	RAC.DIARIAS	IMPORTE	RAC.DIARIAS	IMPORTE	RAC.DIARIAS	IMPORTE	RAC.DIARIAS	IMPORTE
ENERO	290	2.233	270	2.673	270	3.119	270	2.970	384	4.435	140	2.464	360	6.048	120	2.640
FEBRERO	3.121	21.847	2.619	24.750	3.242	35.662	1.607	17.677	1.310	14.410	1.078	14.661	453	5.074	364	7.280
MARZO	425.964	3.279.923	433.475	3.901.275	431.039	4.978.500	434.958	5.262.992	432.761	5.236.408	410.149	7.874.861	402.518	9.177.410	398.927	9.853.497
ABRIL	437.991	2.912.640	439.859	4.156.668	436.921	4.758.185	436.667	5.043.504	429.197	4.721.167	412.284	6.266.717	405.042	7.311.008	404.879	10.526.854
MAYO	437.879	3.218.411	439.333	5.074.296	438.067	4.577.800	437.124	4.808.364	431.721	4.986.378	415.151	6.974.537	411.130	8.592.617	411.744	11.240.611
JUNIO	437.399	3.061.793	438.647	4.825.117	437.996	4.817.956	437.081	4.807.891	430.898	7.239.086	414.856	6.637.696	407.360	7.352.848	410.239	10.666.214
JULIO	436.798	1.834.059	438.985	2.896.321	438.209	2.891.455	437.214	2.888.112	426.721	3.755.041	414.250	3.645.124	408.754	5.313.542	412.362	6.967.046
AGOSTO	435.189	4.308.371	436.663	4.803.293	427.502	4.702.522	436.952	5.046.796	425.577	7.490.155	414.478	7.294.813	408.617	8.580.957	412.162	10.716.212
SEPTIEMBRE	436.956	3.932.604	437.663	5.295.722	437.555	5.294.416	437.585	5.294.779	424.651	7.473.858	414.947	6.639.152	409.772	8.605.212	412.908	11.809.169
OCTUBRE	436.454	4.320.895	436.481	5.521.485	436.718	5.044.093	437.573	4.572.638	418.469	6.695.504	414.287	7.291.451	410.255	9.025.610	412.358	11.793.439
NOVIEMBRE	435.455	4.311.005	435.368	4.789.048	434.612	5.019.769	435.476	5.269.260	419.544	7.048.339	413.098	6.609.568	410.805	7.805.295	412.503	10.188.824
DICIEMBRE	431.741	1.751.034	386.144	1.977.155	757	8.327	430.283	966.856	417.375	1.676.220	412.178	1.319.357	410.134	1.642.696	411.640	4.816.633
<b>TOTALES</b>	<b>4.355.237</b>	<b>32.954.814</b>	<b>4.325.507</b>	<b>43.267.803</b>	<b>3.922.888</b>	<b>42.131.803</b>	<b>4.362.790</b>	<b>43.981.837</b>	<b>4.258.608</b>	<b>56.341.001</b>	<b>4.136.896</b>	<b>60.570.400</b>	<b>4.085.200</b>	<b>73.418.317</b>	<b>4.100.206</b>	<b>98.588.418</b>

FUENTE: Datos suministrados por la Dirección General de Infraestructura y Asistencia Escolar, dependiente del Minist. de Educación.

NOTAS: Elaboración propia en base a la citada fuente.

En Raciones diarias se considera el número de raciones brindadas en días hábiles, en período lectivo y en receso de enero, febrero y diciembre.

En Importe se incluyen los montos abonados por las raciones correspondientes al período en pesos corrientes.

En diciembre de 2009 se informa únicamente las raciones de copa de leche del período de receso

**DIRECCION GENERAL DE PROGRAMACION Y ESTADISTICA HACENDAL.**

**PROVINCIA DE SANTA FE**  
**SERVICIO DE COPA DE LECHE - CANTIDAD DE RACIONES DIARIAS**  
**PERIODO 1999 - 2006**

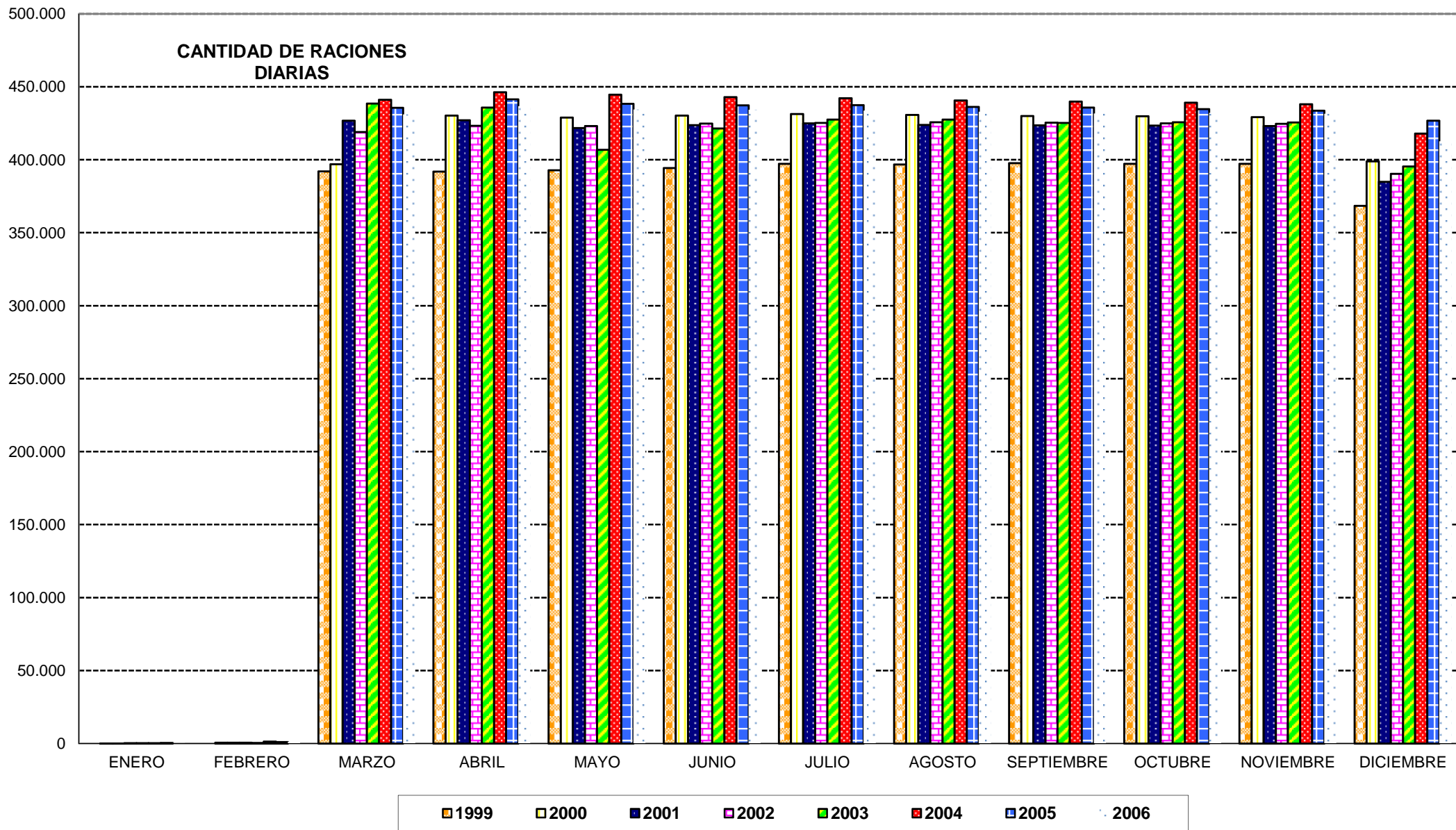

**PROVINCIA DE SANTA FE**  
**SERVICIO DE COPA DE LECHE - CANTIDAD DE RACIONES DIARIAS**  
**PERIODO 2007 - 2014**

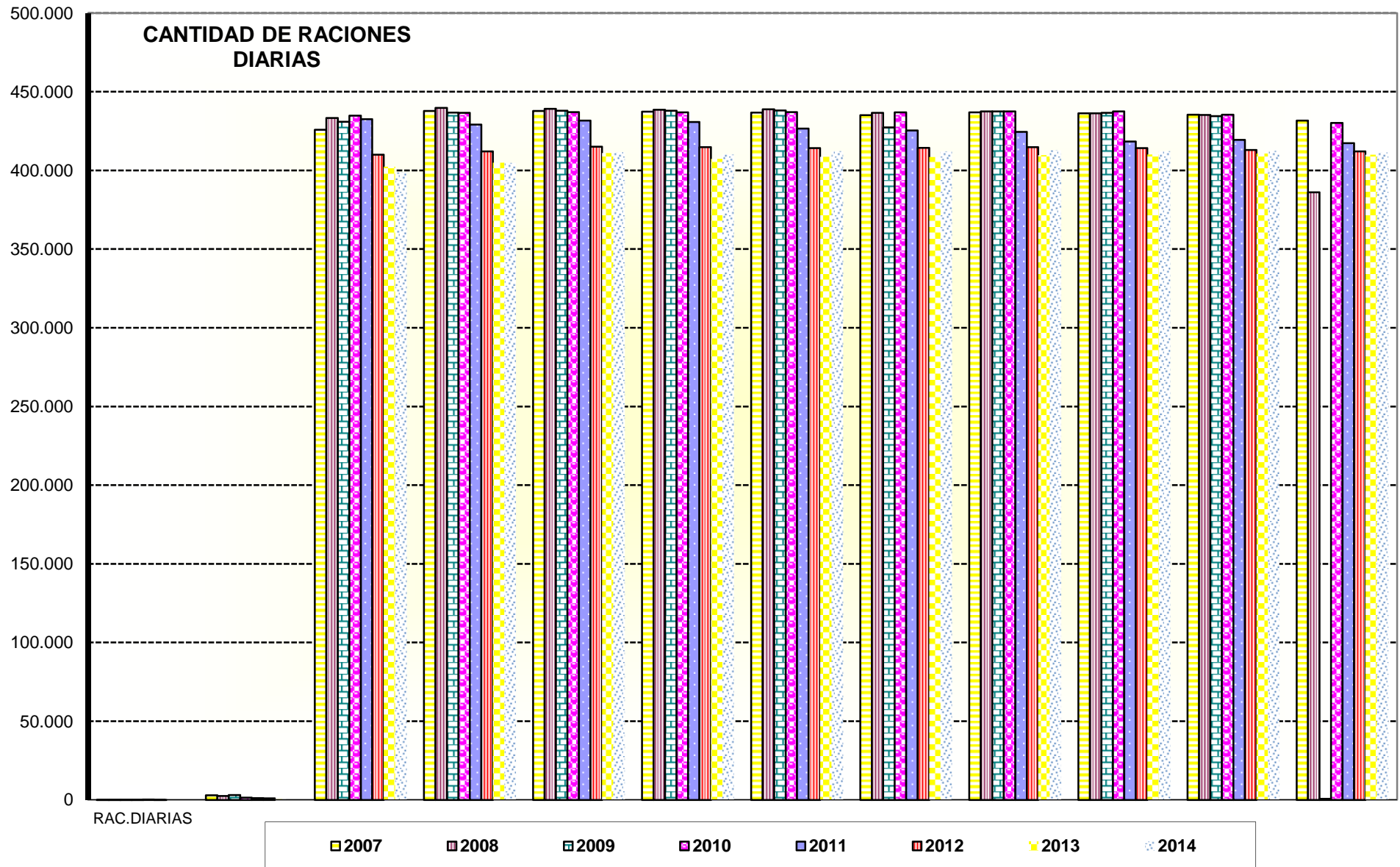

PROVINCIA DE SANTA FE

DISTRIBUCION DE COPA DE LECHE

Período 1993 - 2000

ESCUELAS	1993		1994		1995		1996		1997		1998		1999		2000	
	Nº DE ESTABLEC.	Nº DE RACIONES	Nº DE ESTABLEC.	Nº DE RACIONES	Nº DE ESTABLEC.	Nº DE RACIONES	Nº DE ESTABLEC.	Nº DE RACIONES	Nº DE ESTABLEC.	Nº DE RACIONES	Nº DE ESTABLEC.	Nº DE RACIONES	Nº DE ESTABLEC.	Nº DE RACIONES	Nº DE ESTABLEC.	Nº DE RACIONES
	OFICIALES	1.588	266.460	1.585	275.686	1584	277.285	1.586	283.029	1.586	304.085	1.723	350.632	1.753	354.349	1.749
PRIVADAS	147	35.842	145	36.274	150	34.993	150	34.320	153	35.892	155	36.920	160	38.289	157	
ATEND. P.COC. CENTRALIZ.	165	60.983	165	62.112	113	54.539	112	52.079	112	42.906						
<b>TOTAL PROVINCIA</b>	<b>1.900</b>	<b>363.285</b>	<b>1.895</b>	<b>374.072</b>	<b>1.847</b>	<b>366.817</b>	<b>1.848</b>	<b>369.428</b>	<b>1.851</b>	<b>382.882</b>	<b>1.878</b>	<b>387.552</b>	<b>1.913</b>	<b>392.638</b>	<b>1.906</b>	<b>353.150</b>

PROVINCIA DE SANTA FE

EVOLUCION DE LA DISTRIBUCION DE COPA DE LECHE

Período 1993 - 2000

ESCUELAS	1993		1994		1995		1996		1997		1998		1999		2000	
	Nº DE ESTABLEC.	Nº DE RACIONES	Nº DE ESTABLEC.	Nº DE RACIONES	Nº DE ESTABLEC.	Nº DE RACIONES	Nº DE ESTABLEC.	Nº DE RACIONES	Nº DE ESTABLEC.	Nº DE RACIONES	Nº DE ESTABLEC.	Nº DE RACIONES	Nº DE ESTABLEC.	Nº DE RACIONES	Nº DE ESTABLEC.	Nº DE RACIONES
	OFICIALES	100,00	100,00	99,81	103,46	99,75	104,06	99,87	106,22	99,87	114,12	108,50	131,59	110,39	132,98	110,14
PRIVADAS	100,00	100,00	98,64	101,21	102,04	97,63	102,04	95,75	104,08	100,14	105,44	103,01	108,84	106,83	106,80	0,00
ATEND. P.COC. CENTRALIZ.	100,00	100,00	100,00	101,85	68,48	89,43	67,88	85,40	67,88	70,36	0,00	0,00	0,00	0,00	0,00	0,00
<b>TOTAL PROVINCIA</b>	<b>100,00</b>	<b>100,00</b>	<b>99,74</b>	<b>102,97</b>	<b>97,21</b>	<b>100,97</b>	<b>97,26</b>	<b>101,69</b>	<b>97,42</b>	<b>105,39</b>	<b>98,84</b>	<b>106,68</b>	<b>100,68</b>	<b>108,08</b>	<b>100,32</b>	<b>97,21</b>

FUENTE: Datos suministrados por la Dirección General de Infraestructura y Asistencia Escolar, dependiente del Ministerio de Educación.

NOTAS: Elaboración propia en base a la citada fuente.

Nº de raciones comprende el promedio anual de raciones diarias otorgadas.

A partir de Noviembre de 1997 las raciones que se liquidaban como Cocina Centralizada de Rosario pasan a sumarse a las raciones oficiales.

A partir del año 2007, no se informa la cantidad de raciones provistas en institutos privados.

En el año 2009, se informa en el mes de diciembre únicamente las raciones de copa de leche del período de receso

**DIRECCION GENERAL DE PROGRAMACION Y ESTADISTICA HACENDAL.**

PROVINCIA DE SANTA FE

DISTRIBUCION DE COPA DE LECHE

Período 2001 - 2007

ESCUELAS	2001		2002		2003		2004		2005		2006		2007	
	Nº DE ESTABLEC.	Nº DE RACIONES	Nº DE ESTABLEC.	Nº DE RACIONES	Nº DE ESTABLEC.	Nº DE RACIONES	Nº DE ESTABLEC.	Nº DE RACIONES	Nº DE ESTABLEC.	Nº DE RACIONES	Nº DE ESTABLEC.	Nº DE RACIONES	Nº DE ESTABLEC.	Nº DE RACIONES
	OFICIALES	1.771	350.382	1.640	350.670	1.802	352.590	1.807	366.887	1.813	363.271	1.828	359.409	1.854
PRIVADAS	167		167		170		175		172		176		178	
ATEND. P/COC. CENTRALIZ.														
<b>TOTAL PROVINCIA</b>	<b>1.938</b>	<b>350.382</b>	<b>1.807</b>	<b>350.670</b>	<b>1.972</b>	<b>352.590</b>	<b>1.982</b>	<b>366.887</b>	<b>1.985</b>	<b>363.271</b>	<b>2.004</b>	<b>359.409</b>	<b>2.032</b>	<b>362.938</b>

PROVINCIA DE SANTA FE

EVOLUCION DE LA DISTRIBUCION DE COPA DE LECHE

Período 2001 - 2007

ESCUELAS	2001		2002		2003		2004		2005		2006		2007	
	Nº DE ESTABLEC.	Nº DE RACIONES	Nº DE ESTABLEC.	Nº DE RACIONES	Nº DE ESTABLEC.	Nº DE RACIONES	Nº DE ESTABLEC.	Nº DE RACIONES	Nº DE ESTABLEC.	Nº DE RACIONES	Nº DE ESTABLEC.	Nº DE RACIONES	Nº DE ESTABLEC.	Nº DE RACIONES
	OFICIALES	111,52	131,50	103,27	131,60	113,48	132,32	113,79	137,69	114,17	136,33	115,11	134,88	116,75
PRIVADAS	113,61	0,00	113,61	0,00	115,65	0,00	119,05	0,00	117,01	0,00	119,73	0,00	121,09	0,00
ATEND. P/COC. CENTRALIZ.	0,00	0,00	0,00	0,00	0,00	0,00	0,00	0,00	0,00	0,00	0,00	0,00	0,00	0,00
<b>TOTAL PROVINCIA</b>	<b>102,00</b>	<b>96,45</b>	<b>95,11</b>	<b>96,53</b>	<b>103,79</b>	<b>97,06</b>	<b>104,32</b>	<b>100,99</b>	<b>104,47</b>	<b>100,00</b>	<b>105,47</b>	<b>98,93</b>	<b>106,95</b>	<b>99,90</b>

FUENTE: Datos suministrados por la Dirección General de Infraestructura y Asistencia Escolar, dependiente del Ministerio de Educación.

NOTAS: Elaboración propia en base a la citada fuente.

Nº de raciones comprende el promedio anual de raciones diarias otorgadas.

A partir de Noviembre de 1997 las raciones que se liquidaban como Cocina Centralizada de Rosario pasan a sumarse a las raciones oficiales.

A partir del año 2007, no se informa la cantidad de raciones provistas en institutos privados.

En el año 2009, se informa en el mes de diciembre únicamente las raciones de copa de leche del período de receso

**DIRECCION GENERAL DE PROGRAMACION Y ESTADISTICA HACENDAL.**

PROVINCIA DE SANTA FE

DISTRIBUCION DE COPA DE LECHE

Período 2008 - 2014

ESCUELAS	2008		2009		2010		2011		2012		2013		2014	
	Nº DE ESTABLEC.	Nº DE RACIONES	Nº DE ESTABLEC.	Nº DE RACIONES	Nº DE ESTABLEC.	Nº DE RACIONES	Nº DE ESTABLEC.	Nº DE RACIONES	Nº DE ESTABLEC.	Nº DE RACIONES	Nº DE ESTABLEC.	Nº DE RACIONES	Nº DE ESTABLEC.	Nº DE RACIONES
	OFICIALES	1.854	359.696	1.854	326.907	1.857	363.788	1.873	354.884	1.858	344.741	1.856	340.433	1.849
PRIVADAS	178		178		178		174		172		172		171	
ATEND. P/COC. CENTRALIZ.														
<b>TOTAL PROVINCIA</b>	<b>2.032</b>	<b>359.696</b>	<b>2.032</b>	<b>326.907</b>	<b>2.035</b>	<b>363.788</b>	<b>2.047</b>	<b>354.884</b>	<b>2.030</b>	<b>344.741</b>	<b>2.028</b>	<b>340.433</b>	<b>2.020</b>	<b>341.684</b>

PROVINCIA DE SANTA FE

EVOLUCION DE LA DISTRIBUCION DE COPA DE LECHE

Período 2008 - 2014

ESCUELAS	2008		2009		2010		2011		2012		2013		2014	
	Nº DE ESTABLEC.	Nº DE RACIONES	Nº DE ESTABLEC.	Nº DE RACIONES	Nº DE ESTABLEC.	Nº DE RACIONES	Nº DE ESTABLEC.	Nº DE RACIONES	Nº DE ESTABLEC.	Nº DE RACIONES	Nº DE ESTABLEC.	Nº DE RACIONES	Nº DE ESTABLEC.	Nº DE RACIONES
	OFICIALES	116,75	134,99	116,75	122,69	116,94	136,53	117,95	133,18	117,00	129,38	116,88	127,76	116,44
PRIVADAS	121,09	0,00	121,09	0,00	121,09	0,00	118,37	0,00	117,01	0,00	117,01	0,00	116,33	0,00
ATEND. P/COC. CENTRALIZ.	0,00	0,00	0,00	0,00	0,00	0,00	0,00	0,00	0,00	0,00	0,00	0,00	0,00	0,00
<b>TOTAL PROVINCIA</b>	<b>106,95</b>	<b>99,01</b>	<b>106,95</b>	<b>89,99</b>	<b>107,11</b>	<b>100,14</b>	<b>107,74</b>	<b>97,69</b>	<b>106,84</b>	<b>94,90</b>	<b>106,74</b>	<b>93,71</b>	<b>106,32</b>	<b>94,05</b>

FUENTE: Datos suministrados por la Dirección General de Infraestructura y Asistencia Escolar, dependiente del Ministerio de Educación.

NOTAS: Elaboración propia en base a la citada fuente.

Nº de raciones comprende el promedio anual de raciones diarias otorgadas.

A partir de Noviembre de 1997 las raciones que se liquidaban como Cocina Centralizada de Rosario pasan a sumarse a las raciones oficiales.

A partir del año 2007, no se informa la cantidad de raciones provistas en institutos privados.

En el año 2009, se informa en el mes de diciembre únicamente las raciones de copa de leche del período de receso

**DIRECCION GENERAL DE PROGRAMACION Y ESTADISTICA HACENDAL.**



**PROVINCIA DE SANTA FE**  
**DISTRIBUCION DE COPA DE LECHE EN ESTABLECIMIENTOS PROVINCIALES**  
**EVOLUCION RELATIVA DE LA CANTIDAD DE ESTABLECIMIENTOS Y RACIONES DIARIAS**  
**PERIODO 1993-2014**

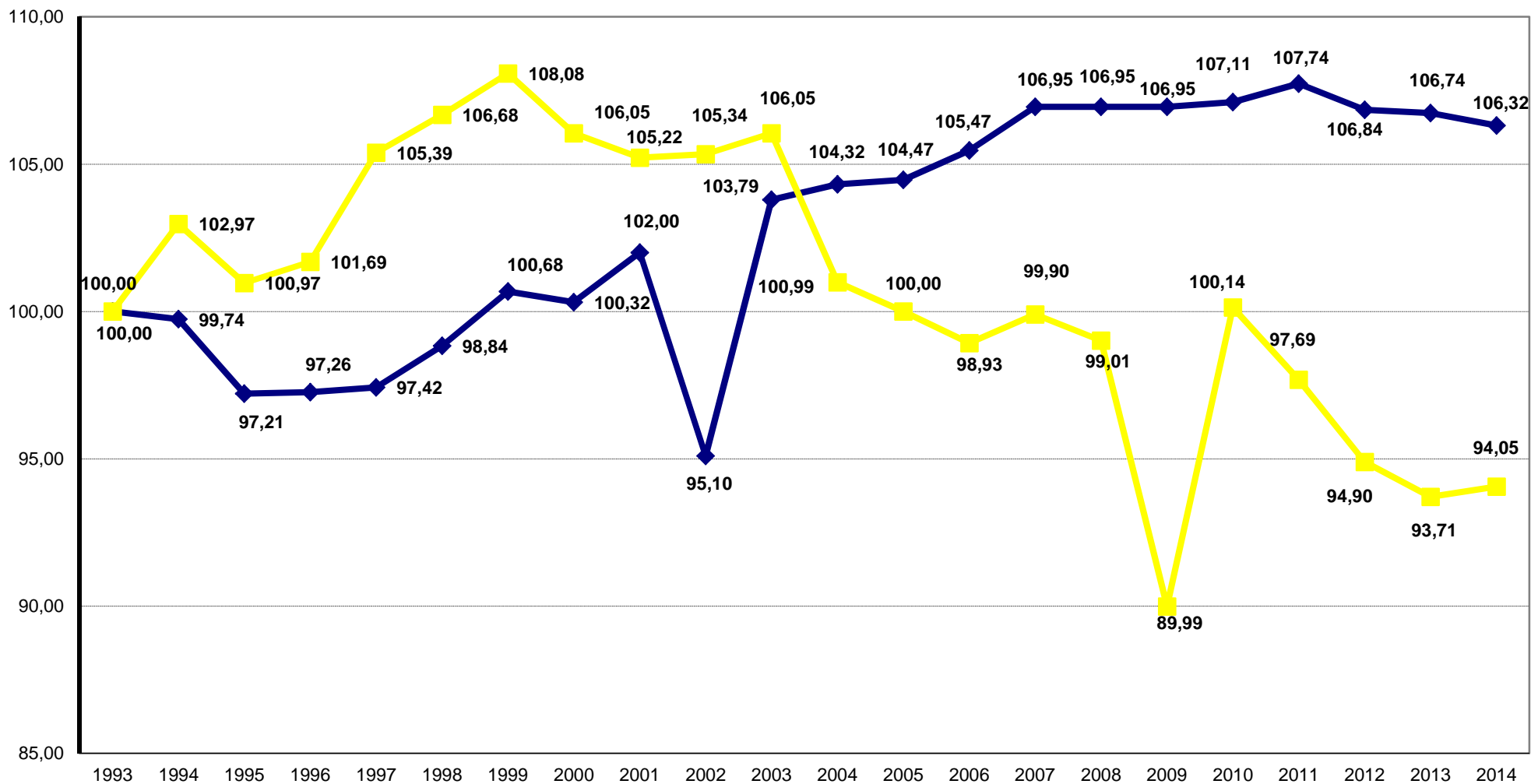

PROVINCIA DE SANTA FE  
SERVICIO DE COMEDORES ESCOLARES EN EL TERRITORIO PROVINCIAL.  
PERIODO 1999 - 2004

MES	1999		2000		2001		2002		2003		2004	
	RAC.DIARIAS	IMPORTE	RAC.DIARIAS	IMPORTE	RAC.DIARIAS	IMPORTE	RAC.DIARIAS	IMPORTE	RAC.DIARIAS	IMPORTE	RAC.DIARIAS	IMPORTE
ENERO	78.661	1.022.593	110.539	1.534.715	116.912	1.702.155	105.175	1.531.993	109.019	2.068.969	120.779	2.186.084
FEBRERO	78.790	1.024.270	110.905	1.540.845	115.570	1.530.240	104.803	1.389.948	122.041	2.022.358	121.772	2.099.145
MARZO	125.021	1.722.317	167.157	2.424.089	181.390	2.545.076	175.707	2.240.331	194.104	3.055.473	197.939	3.599.534
ABRIL	122.892	1.677.476	183.356	2.293.647	180.834	2.264.030	179.484	2.486.183	194.486	3.504.756	202.557	3.478.858
MAYO	123.719	1.608.347	181.787	2.513.884	178.310	2.468.468	181.100	2.627.570	186.393	3.360.748	200.584	3.445.640
JUNIO	124.393	1.617.109	184.794	2.557.016	179.741	2.370.003	181.826	2.278.449	188.477	3.237.026	199.824	3.603.854
JULIO	125.223	1.515.886	183.917	2.213.513	179.710	2.120.094	182.739	2.369.606	190.539	3.138.651	199.352	3.058.148
AGOSTO	124.980	1.705.977	184.082	2.669.083	179.378	4.960.873	182.762	3.298.494	191.070	3.281.445	198.285	3.576.478
SEPTIEMBRE	125.281	1.791.518	183.589	2.539.786	178.899	2.359.097	182.807	3.299.287	191.889	3.625.642	197.676	3.735.028
OCTUBRE	125.121	1.626.573	183.085	2.532.900	178.942	2.595.146	182.701	3.453.921	192.310	3.633.669	196.674	3.378.260
NOVIEMBRE	125.183	1.790.117	182.973	2.651.320	178.632	2.590.817	182.619	3.295.406	189.995	3.264.474	195.901	3.702.150
DICIEMBRE	121.258	1.290.056	125.933	1.625.962	169.935	1.614.104	176.910	962.835	181.397	2.625.294	189.131	2.621.003
<b>TOTALES</b>	<b>1.400.522</b>	<b>18.392.239</b>	<b>1.982.117</b>	<b>27.096.759</b>	<b>2.018.253</b>	<b>29.120.102</b>	<b>2.018.633</b>	<b>29.234.023</b>	<b>2.131.720</b>	<b>36.818.506</b>	<b>2.220.474</b>	<b>38.484.181</b>

FUENTE: Datos suministrados por la Dirección General de Infraestructura y Asistencia Escolar, dependiente del Ministerio de Educación.

NOTAS: Elaboración propia en base a la citada fuente.

Los importes correspondientes a las raciones diarias se consideran los días hábiles lectivos y de receso por Comedores Oficiales con excepción diciembre 2009 por contar únicamente con los datos de receso.

En Importe se incluyen los montos abonados por las raciones correspondientes al período lectivo y de receso, en pesos corrientes.

**DIRECCION GENERAL DE PROGRAMACION Y ESTADISTICA HACENDAL**

**PROVINCIA DE SANTA FE**  
**SERVICIO DE COMEDORES ESCOLARES EN EL TERRITORIO PROVINCIAL.**  
**PERIODO 2005 - 2009**

MES	2005		2006		2007		2008		2009	
	RAC.DIARIAS	IMPORTE	RAC.DIARIAS	IMPORTE	RAC.DIARIAS	IMPORTE	RAC.DIARIAS	IMPORTE	RAC.DIARIAS	IMPORTE
ENERO	117.908	2.136.714	114.722	2.185.358	107.552	2.413.572	102.070	2.990.831	95.809	3.089.590
FEBRERO	119.332	2.060.843	117.406	2.235.363	108.789	2.436.765	104.283	2.914.053	97.812	3.006.320
MARZO	194.883	3.684.044	192.834	3.819.408	187.202	4.173.692	185.506	4.898.772	183.004	5.850.841
ABRIL	197.775	3.569.110	195.271	3.197.832	191.474	3.685.607	189.398	5.251.550	188.951	5.749.160
MAYO	195.445	3.527.313	194.363	3.518.380	191.837	3.477.076	189.477	6.048.780	188.974	5.464.075
JUNIO	195.134	3.521.964	193.383	3.503.253	191.236	3.879.475	188.377	5.729.753	188.848	6.034.927
JULIO	194.574	2.953.351	192.288	2.908.865	191.132	3.432.429	187.872	5.120.454	189.170	5.359.882
AGOSTO	194.143	3.672.105	191.792	4.272.252	190.158	5.523.963	186.904	5.352.160	189.074	5.754.807
SEPTIEMBRE	193.078	3.652.217	191.625	4.076.942	190.173	5.019.618	186.808	6.255.300	189.180	6.323.432
OCTUBRE	192.419	3.309.355	190.350	4.050.411	189.810	5.513.461	185.729	6.499.270	188.143	6.016.331
NOVIEMBRE	191.561	3.626.642	189.565	4.226.151	189.080	5.492.583	184.417	5.613.140	185.851	5.944.582
DICIEMBRE	186.253	2.619.490	178.831	2.361.016	185.221	3.750.514	160.814	4.387.784	110.316	3.353.960
<b>TOTALES</b>	<b>2.172.505</b>	<b>38.333.146</b>	<b>2.142.430</b>	<b>40.355.232</b>	<b>2.113.664</b>	<b>48.798.754</b>	<b>2.051.655</b>	<b>61.061.845</b>	<b>1.995.132</b>	<b>61.947.905</b>

FUENTE: Datos suministrados por la Dirección General de Infraestructura y Asistencia Escolar, dependiente del Ministerio de Educación.

NOTAS: Elaboración propia en base a la citada fuente.

Los importes correspondientes a las raciones diarias se consideran los días hábiles lectivos y de receso por Comedores Oficiales con excepción diciembre 2009 por contar únicamente con los datos de receso.

En Importe se incluyen los montos abonados por las raciones correspondientes al período lectivo y de receso, en pesos corrientes.

**DIRECCION GENERAL DE PROGRAMACION Y ESTADISTICA HACENDAL**

**PROVINCIA DE SANTA FE**  
**SERVICIO DE COMEDORES ESCOLARES EN EL TERRITORIO PROVINCIAL.**  
**PERIODO 2010 - 2014**

MES	2010		2011		2012		2013		2014	
	RAC.DIARIAS	IMPORTE	RAC.DIARIAS	IMPORTE	RAC.DIARIAS	IMPORTE	RAC.DIARIAS	IMPORTE	RAC.DIARIAS	IMPORTE
ENERO	101.320	3.086.040	98.782	4.303.894	107.234	5.715.414	96.457	5.199.473	91.730	6.228.650
FEBRERO	102.122	3.124.810	97.104	4.036.482	104.982	4.349.953	97.440	3.399.533	79.779	4.962.489
MARZO	186.945	6.169.185	184.803	8.332.789	171.133	9.886.082	166.786	11.499.801	161.272	12.367.417
ABRIL	187.317	6.018.446	183.048	7.528.157	172.440	7.907.871	167.930	10.182.531	164.115	13.233.511
MAYO	189.022	5.844.363	184.320	7.953.332	174.430	8.844.760	170.430	10.890.414	168.296	14.287.282
JUNIO	188.925	6.131.382	182.669	9.243.231	173.416	8.374.482	168.335	9.292.992	168.919	13.647.607
JULIO	188.793	5.457.421	180.985	7.694.290	284.342	7.295.636	269.860	9.513.226	260.135	12.258.132
AGOSTO	188.645	8.107.325	181.336	9.611.127	173.283	9.222.812	168.522	10.818.969	170.194	13.763.290
SEPTIEMBRE	188.753	8.500.826	180.819	9.591.776	173.270	8.411.552	168.314	10.813.727	170.059	15.109.647
OCTUBRE	188.166	7.316.309	177.086	8.554.396	172.683	9.241.778	167.756	11.290.597	169.577	15.070.841
NOVIEMBRE	186.058	8.377.920	176.250	8.916.751	171.568	8.360.034	167.575	9.734.852	169.510	13.009.519
DICIEMBRE	183.187	5.320.889	174.222	6.530.524	287.306	5.942.687	265.060	6.908.374	263.745	10.773.693
<b>TOTALES</b>	<b>2.079.253</b>	<b>73.454.916</b>	<b>2.001.424</b>	<b>92.296.747</b>	<b>2.166.087</b>	<b>93.553.061</b>	<b>2.074.465</b>	<b>109.544.488</b>	<b>2.037.331</b>	<b>144.712.077</b>

FUENTE: Datos suministrados por la Dirección General de Infraestructura y Asistencia Escolar, dependiente del Ministerio de Educación.

NOTAS: Elaboración propia en base a la citada fuente.

Los importes correspondientes a las raciones diarias se consideran los días hábiles lectivos y de receso por Comedores Oficiales con excepción diciembre 2009 por contar únicamente con los datos de receso.

En Importe se incluyen los montos abonados por las raciones correspondientes al período lectivo y de receso, en pesos corrientes.

**DIRECCION GENERAL DE PROGRAMACION Y ESTADISTICA HACENDAL**

**PROVINCIA DE SANTA FE**  
**SERVICIO DE COMEDOR ESCOLAR - CANTIDAD DE RACIONES DIARIAS**  
**PERIODO 1999 - 2004**

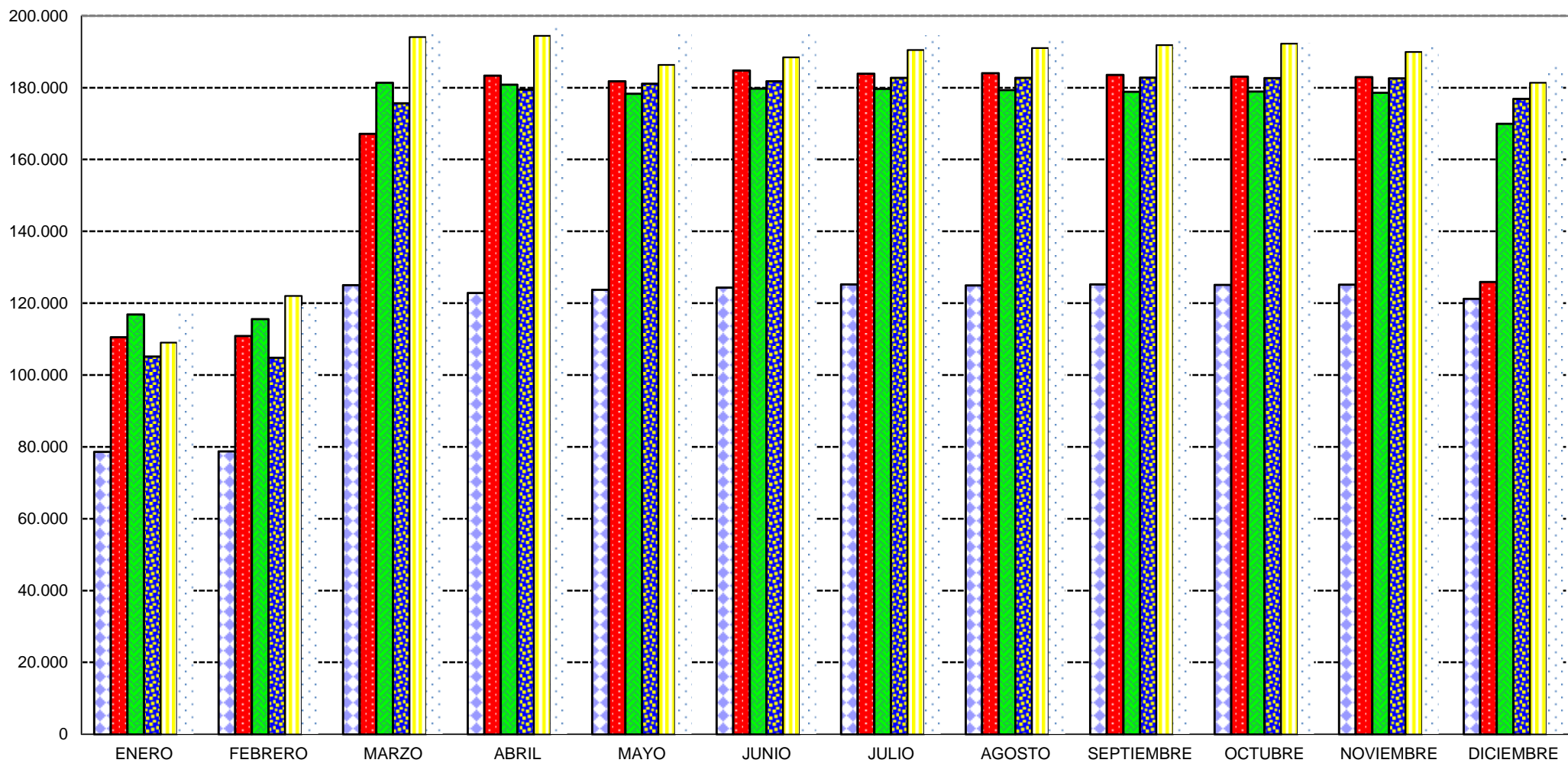

**PROVINCIA DE SANTA FE**  
**SERVICIO DE COMEDOR ESCOLAR - CANTIDAD DE RACIONES DIARIAS**  
**PERIODO 2005 - 2009**

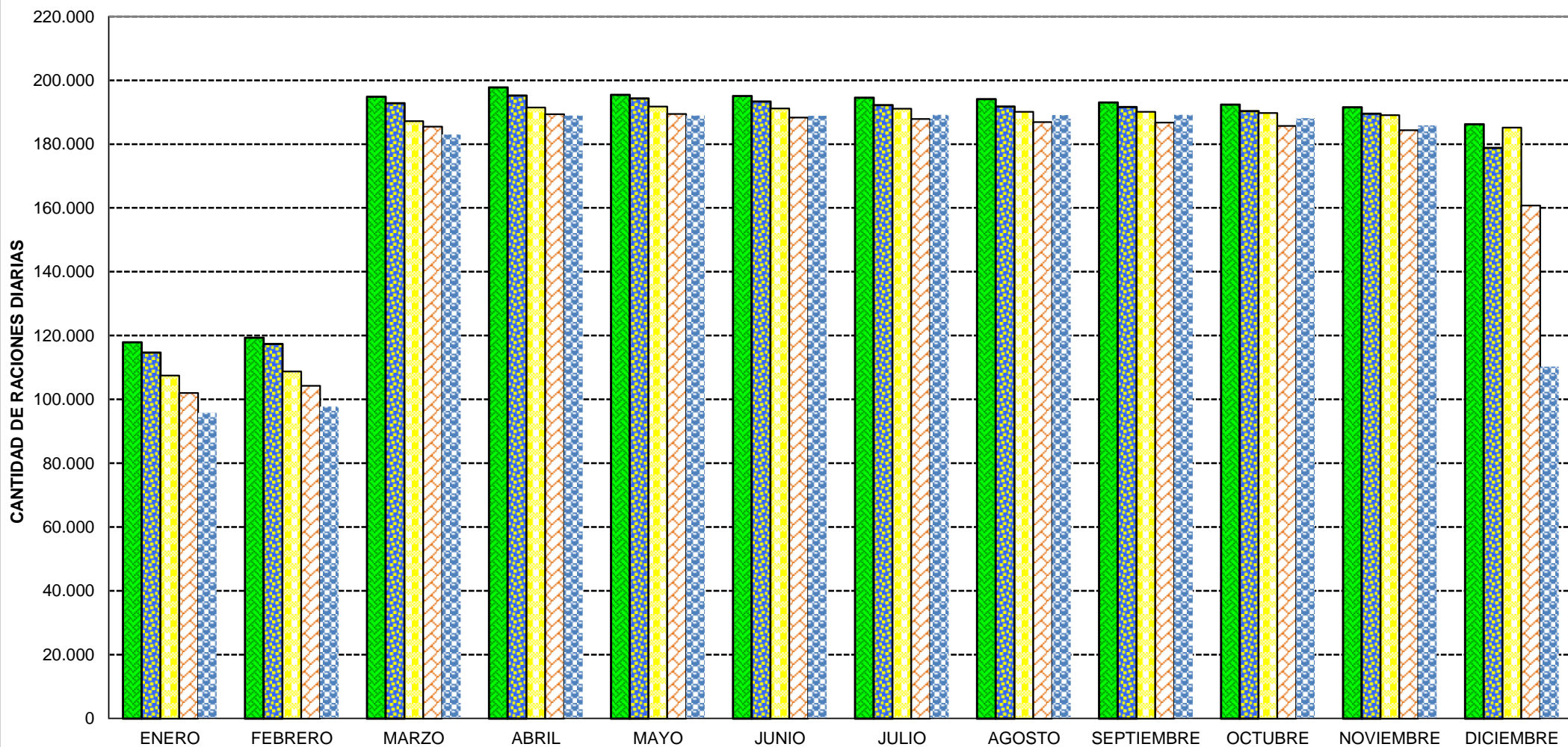

**PROVINCIA DE SANTA FE**  
**SERVICIO DE COMEDOR ESCOLAR - CANTIDAD DE RACIONES DIARIAS**  
**PERIODO 2010 - 2014**

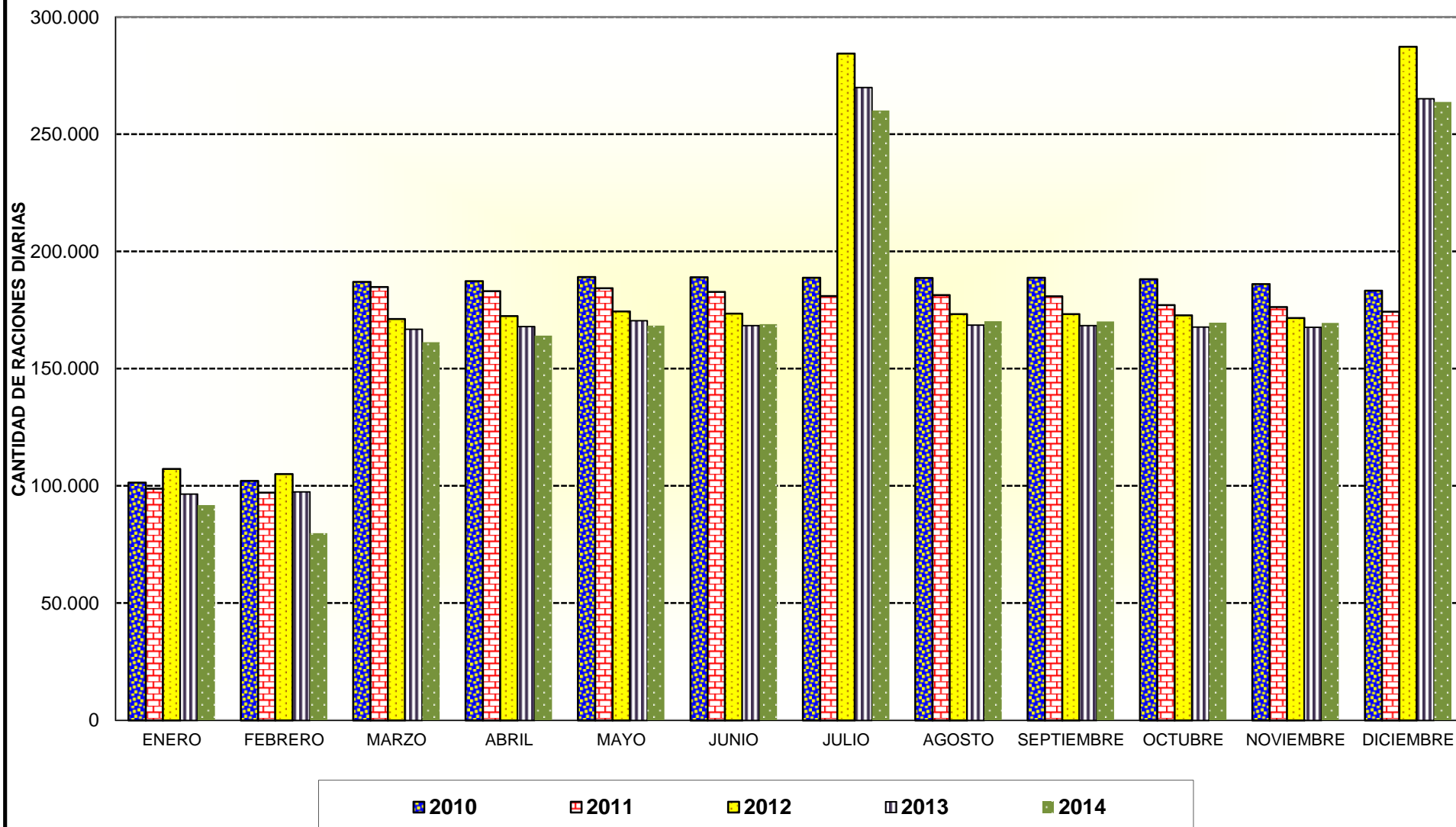

PROVINCIA DE SANTA FE

SERVICIO DE COMEDORES ESCOLARES EN EL TERRITORIO PROVINCIAL.

Período 1993 - 2000

DEPARTAMENTO	1993		1994		1995		1996		1997		1998		1999		2000	
	CANTIDAD DE ESTABLEC.	RACIONES DIARIAS	CANTIDAD DE ESTABLEC.	RACIONES DIARIAS	CANTIDAD DE ESTABLEC.	RACIONES DIARIAS	CANTIDAD DE ESTABLEC.	RACIONES DIARIAS	CANTIDAD DE ESTABLEC.	RACIONES DIARIAS	CANTIDAD DE ESTABLEC.	RACIONES DIARIAS	CANTIDAD DE ESTABLEC.	RACIONES DIARIAS	CANTIDAD DE ESTABLEC.	RACIONES DIARIAS
BELGRANO	5	498	6	537	6	590	6	643	7	704	7	691	7	701	7	873
CASEROS	20	1.334	20	1.531	20	1.499	17	1.677	17	2.067	16	2.097	16	2.044	16	2.211
CASTELLANOS	30	3.486	30	3.479	30	3.472	29	3.489	29	3.742	29	3.643	29	3.646	29	3.936
CONSTITUCION	15	1.714	16	1.883	16	1.892	16	1.819	17	2.222	17	2.305	17	2.085	17	2.309
GARAY	26	3.207	27	3.524	27	3.316	27	3.287	28	3.727	27	3.679	28	3.360	28	4.275
GRAL. LOPEZ	46	4.407	47	4.663	47	4.217	46	3.890	48	4.960	50	4.940	53	4.999	49	5.920
GRAL. OBLIGADO	163	19.394	163	20.783	163	19.224	174	19.713	176	15.869	176	22.150	179	21.476	122	25.819
IRIONDO	18	1.326	18	1.468	18	1.523	18	1.600	18	1.758	19	1.816	20	1.897	20	2.084
LA CAPITAL	107	23.219	109	24.009	109	21.502	102	20.298	106	23.683	108	24.023	113	23.422	106	29.905
LAS COLONIAS	24	2.481	25	2.537	25	2.403	25	2.458	25	2.788	17	2.185	17	2.654	27	3.243
NUEVE DE JULIO	65	3.889	65	3.853	65	3.590	65	3.421	56	4.370	69	4.452	69	4.646	68	5.611
ROSARIO	205	41.106	208	41.526	208	42.120	212	41.548	89	49.812	136	49.546	137	47.640	142	57.640
SAN CRISTOBAL	58	4.830	58	5.276	58	5.064	58	5.166	60	6.310	60	6.468	62	6.460	62	7.975
SAN JAVIER	39	4.320	39	4.521	39	4.205	39	4.161	39	4.595	37	4.636	40	4.470	39	5.646
SAN JERONIMO	28	2.778	28	2.905	28	2.779	29	2.747	30	3.273	29	3.288	67	3.111	32	3.966
SAN JUSTO	29	3.839	29	3.917	29	3.714	34	3.807	35	4.433	34	4.382	59	3.954	34	5.128
SAN LORENZO	23	3.703	23	3.915	23	3.883	22	3.701	24	3.965	25	4.351	25	4.318	25	4.901
SAN MARTIN	17	1.334	17	1.414	17	1.453	17	1.497	16	1.612	17	1.584	17	1.806	17	1.836
VERA	95	7.508	94	7.597	94	7.094	94	7.215	98	8.714	99	8.506	98	7.954	99	9.695
<b>TOTAL PROVINCIA</b>	<b>1.013</b>	<b>134.373</b>	<b>1.022</b>	<b>139.338</b>	<b>1.022</b>	<b>133.538</b>	<b>1.030</b>	<b>132.136</b>	<b>918</b>	<b>148.604</b>	<b>972</b>	<b>154.742</b>	<b>1.053</b>	<b>150.640</b>	<b>939</b>	<b>182.973</b>

FUENTE: Datos suministrados por la Dirección General de Infraestructura y Asistencia Escolar, dependiente del Ministerio de Educación.

NOTAS: Elaboración propia en base a la citada fuente.

Se informan las raciones diarias correspondientes a días hábiles, lectivos y de receso

Cantidad de establecimientos incluye: Oficiales, Cocinas Centralizadas y Privadas. A partir del año 2000 sólo se informaba Com. Ofic.

A partir del Año 2006, informa Oficiales, Coc. Centralizada y Privadas.

Raciones diarias: Se consignan las del mes de Noviembre de cada año, por ser el de mayor cantidad de días lectivos y en el 2014 el mes de septiembre es el de mayor cantidad de días lectivos

DIRECCION GENERAL DE PROGRAMACION Y ESTADISTICA HACENDAL.



PROVINCIA DE SANTA FE

SERVICIO DE COMEDORES ESCOLARES EN EL TERRITORIO PROVINCIAL.

Período 2001 - 2008

DEPARTAMENTO	2001		2002		2003		2004		2005		2006		2007		2008	
	CANTIDAD DE ESTABLEC.	RACIONES DIARIAS	CANTIDAD DE ESTABLEC.	RACIONES DIARIAS	CANTIDAD DE ESTABLEC.	RACIONES DIARIAS	CANTIDAD DE ESTABLEC.	RACIONES DIARIAS	CANTIDAD DE ESTABLEC.	RACIONES DIARIAS	CANTIDAD DE ESTABLEC.	RACIONES DIARIAS	CANTIDAD DE ESTABLEC.	RACIONES DIARIAS	CANTIDAD DE ESTABLEC.	RACIONES DIARIAS
BELGRANO	7	862	7	942	7	850	7	789	7	763	7	687	7	698	7	634
CASEROS	16	2.264	16	2.134	18	2.243	18	2.301	17	2.153	17	2.108	16	2.109	16	1.720
CASTELLANOS	29	3.807	28	4.017	31	4.340	38	4.461	31	4.321	31	4.334	32	4.454	32	4.294
CONSTITUCION	17	2.128	17	2.269	17	2.335	17	2.406	17	2.342	17	2.345	17	2.428	17	2.484
GARAY	28	4.273	27	4.376	27	4.470	27	4.816	27	4.770	27	4.814	27	4.815	27	4.700
GRAL. LOPEZ	53	5.608	54	6.159	56	6.159	56	6.299	55	5.901	52	5.857	53	5.704	53	5.465
GRAL. OBLIGADO	177	25.648	173	25.823	178	26.586	180	27.308	177	26.666	177	26.302	177	26.274	177	25.920
IRIONDO	20	2.045	20	2.129	20	2.215	24	2.304	24	2.276	24	2.139	24	2.192	24	2.045
LA CAPITAL	114	29.666	115	30.056	114	32.569	126	33.240	128	33.450	128	33.258	128	33.786	128	33.370
LAS COLONIAS	29	3.234	28	3.272	35	3.397	35	3.480	34	3.313	34	3.179	34	3.120	34	3.108
NUEVE DE JULIO	68	5.272	59	5.659	71	5.446	70	5.816	72	5.775	73	6.007	71	6.028	71	5.821
ROSARIO	139	55.487	141	56.507	142	59.040	152	60.561	150	58.053	152	57.114	153	56.240	153	54.543
SAN CRISTOBAL	62	7.610	56	7.855	62	7.777	67	8.205	68	8.167	66	8.010	66	8.125	66	8.303
SAN JAVIER	39	5.811	39	5.873	42	5.933	39	6.276	39	6.372	40	6.482	40	6.331	40	6.085
SAN JERONIMO	32	3.726	32	3.939	33	4.261	33	4.483	33	4.489	33	4.405	33	4.423	33	4.353
SAN JUSTO	34	4.979	33	5.028	34	5.187	34	5.433	34	5.250	34	5.082	34	5.106	34	5.071
SAN LORENZO	24	4.813	23	4.992	24	5.135	26	5.377	26	5.144	25	4.900	25	4.634	25	4.174
SAN MARTIN	18	1.772	17	1.828	18	1.948	17	1.957	17	1.943	17	1.912	17	1.953	17	1.940
VERA	98	9.627	94	9.761	101	10.104	102	10.389	99	10.413	97	10.630	97	10.660	97	10.387
<b>TOTAL PROVINCIA</b>	<b>1.004</b>	<b>178.632</b>	<b>979</b>	<b>182.619</b>	<b>1.030</b>	<b>189.995</b>	<b>1.068</b>	<b>195.901</b>	<b>1.055</b>	<b>191.561</b>	<b>1.051</b>	<b>189.565</b>	<b>1.051</b>	<b>189.080</b>	<b>1.051</b>	<b>184.417</b>

FUENTE: Datos suministrados por la Dirección General de Infraestructura y Asistencia Escolar, dependiente del Ministerio de Educación.

NOTAS: Elaboración propia en base a la citada fuente.

Se informan las raciones diarias correspondientes a días hábiles, lectivos y de receso

Cantidad de establecimientos incluye: Oficiales, Cocinas Centralizadas y Privadas. A partir del año 2000 sólo se informaba Com. Ofic.

A partir del Año 2006, informa Oficiales, Coc. Centralizada y Privadas.

Raciones diarias: Se consignan las del mes de Noviembre de cada año, por ser el de mayor cantidad de días lectivos y en el 2014 el mes de septiembre es el de mayor cantidad de días lectivos

PROVINCIA DE SANTA FE

SERVICIO DE COMEDORES ESCOLARES EN EL TERRITORIO PROVINCIAL.

Período 2009 - 2014

DEPARTAMENTO	2009		2010		2011		2012		2013		2014	
	CANTIDAD DE ESTABLEC.	RACIONES DIARIAS	CANTIDAD DE ESTABLEC.	RACIONES DIARIAS	CANTIDAD DE ESTABLEC.	RACIONES DIARIAS	CANTIDAD DE ESTABLEC.	RACIONES DIARIAS	CANTIDAD DE ESTABLEC.	RACIONES DIARIAS	CANTIDAD DE ESTABLEC.	RACIONES DIARIAS
BELGRANO	7	724	7	619	7	595	7	557	7	466	7	482
CASEROS	16	1.498	15	1.396	16	1.345	15	1.201	15	1.102	15	1.105
CASTELLANOS	32	4.222	31	4.334	27	4.042	31	4.355	32	4.096	30	3.913
CONSTITUCION	17	2.496	17	2.667	18	2.615	17	2.686	17	2.639	17	2.721
GARAY	27	4.828	26	4.822	25	4.679	26	4.702	27	4.459	27	4.572
GRAL. LOPEZ	53	5.330	52	5.129	52	4.935	52	5.184	52	4.939	51	5.095
GRAL. OBLIGADO	177	25.873	178	25.967	183	25.358	179	25.582	175	24.071	173	22.416
IRIONDO	24	1.895	21	1.751	22	1.569	23	1.723	23	1.749	22	1.568
LA CAPITAL	128	34.352	125	34.522	126	32.582	124	32.235	123	31.280	120	31.623
LAS COLONIAS	34	3.333	34	3.245	33	2.979	32	2.976	32	2.911	32	2.955
NUEVE DE JULIO	71	5.682	69	5.674	69	5.226	69	5.437	68	5.222	66	4.922
ROSARIO	153	55.498	152	57.039	151	53.848	150	56.073	150	56.393	150	52.976
SAN CRISTOBAL	66	8.451	65	7.966	62	7.725	64	7.809	64	8.015	64	7.496
SAN JAVIER	40	6.025	40	5.777	41	5.400	40	5.604	40	5.247	40	5.089
SAN JERONIMO	33	4.217	33	4.031	33	3.918	33	4.122	33	3.840	33	3.640
SAN JUSTO	34	4.992	33	5.055	33	4.720	33	4.797	33	4.660	33	4.615
SAN LORENZO	25	4.097	24	3.827	23	3.152	24	3.651	24	3.592	24	3.550
SAN MARTIN	17	1.965	18	1.935	18	1.762	19	1.971	19	1.923	19	1.977
VERA	97	10.373	94	10.302	97	9.800	98	9.842	98	9.515	98	9.344
<b>TOTAL PROVINCIA</b>	<b>1.051</b>	<b>185.851</b>	<b>1.034</b>	<b>186.058</b>	<b>1.036</b>	<b>176.250</b>	<b>1.036</b>	<b>180.507</b>	<b>1.032</b>	<b>176.118</b>	<b>1.021</b>	<b>170.059</b>

FUENTE: Datos suministrados por la Dirección General de Infraestructura y Asistencia Escolar, dependiente del Ministerio de Educación.

NOTAS: Elaboración propia en base a la citada fuente.

Se informan las raciones diarias correspondientes a días hábiles, lectivos y de receso

Cantidad de establecimientos incluye: Oficiales, Cocinas Centralizadas y Privadas. A partir del año 2000 sólo se informaba Com. Ofic.

A partir del Año 2006, informa Oficiales, Coc. Centralizada y Privadas.

Raciones diarias: Se consignan las del mes de Noviembre de cada año, por ser el de mayor cantidad de días lectivos y en el 2014 el mes de septiembre es el de mayor cantidad de días lectivos

PROVINCIA DE SANTA FE

SERVICIO DE COMEDORES ESCOLARES EN EL TERRITORIO PROVINCIAL.

Evolución Relativa de la Cantidad de Establecimientos y Raciones

1993 = 100

DEPARTAMENTO	1993		1994		1995		1996		1997		1998		1999		2000	
	CANTIDAD DE ESTABLEC.	RACIONES DIARIAS	CANTIDAD DE ESTABLEC.	RACIONES DIARIAS	CANTIDAD DE ESTABLEC.	RACIONES DIARIAS	CANTIDAD DE ESTABLEC.	RACIONES DIARIAS	CANTIDAD DE ESTABLEC.	RACIONES DIARIAS	CANTIDAD DE ESTABLEC.	RACIONES DIARIAS	CANTIDAD DE ESTABLEC.	RACIONES DIARIAS	CANTIDAD DE ESTABLEC.	RACIONES DIARIAS
BELGRANO	100,00	100,00	120,00	107,83	120,00	118,46	120,00	129,05	140,00	141,37	140,00	138,76	140,00	140,68	140,00	175,30
CASEROS	100,00	100,00	100,00	114,77	100,00	112,38	85,00	125,72	85,00	154,95	80,00	157,20	80,00	153,26	80,00	165,74
CASTELLANOS	100,00	100,00	100,00	99,80	100,00	99,59	96,67	100,08	96,67	107,34	96,67	104,50	96,67	104,59	96,67	112,91
CONSTITUCION	100,00	100,00	106,67	109,86	106,67	110,36	106,67	106,14	113,33	129,64	113,33	134,48	113,33	121,63	113,33	134,71
GARAY	100,00	100,00	103,85	109,88	103,85	103,39	103,85	102,51	107,69	116,21	103,85	114,72	107,69	104,76	107,69	133,30
GRAL. LOPEZ	100,00	100,00	102,17	105,81	102,17	95,69	100,00	88,27	104,35	112,55	108,70	112,09	115,22	113,43	106,52	134,33
GRAL. OBLIGADO	100,00	100,00	100,00	107,16	100,00	99,12	106,75	101,65	107,98	81,82	107,98	114,21	109,82	110,73	74,85	133,13
IRIONDO	100,00	100,00	100,00	110,71	100,00	114,84	100,00	120,63	100,00	132,58	105,56	136,95	111,11	143,06	111,11	157,16
LA CAPITAL	100,00	100,00	101,87	103,40	101,87	92,61	95,33	87,42	99,07	102,00	100,93	103,46	105,61	100,87	99,07	128,80
LAS COLONIAS	100,00	100,00	104,17	102,26	104,17	96,86	104,17	99,06	104,17	112,37	70,83	88,07	70,83	106,96	112,50	130,71
NUEVE DE JULIO	100,00	100,00	100,00	99,07	100,00	92,31	100,00	87,96	86,15	112,37	106,15	114,48	106,15	119,46	104,62	144,28
ROSARIO	100,00	100,00	101,46	101,02	101,46	102,47	103,41	101,08	43,41	121,18	66,34	120,53	66,83	115,89	69,27	140,22
SAN CRISTOBAL	100,00	100,00	100,00	109,23	100,00	104,85	100,00	106,96	103,45	130,64	103,45	133,91	106,90	133,74	106,90	165,11
SAN JAVIER	100,00	100,00	100,00	104,65	100,00	97,34	100,00	96,31	100,00	106,37	94,87	107,31	102,56	103,48	100,00	130,69
SAN JERONIMO	100,00	100,00	100,00	104,57	100,00	100,02	103,57	98,88	107,14	117,82	103,57	118,36	239,29	111,98	114,29	142,76
SAN JUSTO	100,00	100,00	100,00	102,03	100,00	96,75	117,24	99,16	120,69	115,47	117,24	114,14	203,45	102,99	117,24	133,58
SAN LORENZO	100,00	100,00	100,00	105,73	100,00	104,87	95,65	99,93	104,35	107,08	108,70	117,50	108,70	116,61	108,70	132,35
SAN MARTIN	100,00	100,00	100,00	106,00	100,00	108,90	100,00	112,22	94,12	120,84	100,00	118,74	100,00	135,39	100,00	137,63
VERA	100,00	100,00	98,95	101,19	98,95	94,48	98,95	96,10	103,16	116,06	104,21	113,29	103,16	105,94	104,21	129,13
<b>TOTAL PROVINCIA</b>	<b>100,00</b>	<b>100,00</b>	<b>100,89</b>	<b>103,69</b>	<b>100,89</b>	<b>99,38</b>	<b>101,68</b>	<b>98,34</b>	<b>90,62</b>	<b>110,59</b>	<b>95,95</b>	<b>115,16</b>	<b>103,95</b>	<b>112,11</b>	<b>92,69</b>	<b>136,17</b>

FUENTE: Datos suministrados por la Dirección General de Infraestructura y Asistencia Escolar, dependiente del Ministerio de Educación.

NOTA: Elaboración propia en base a la citada fuente.

DIRECCION GENERAL DE PROGRAMACION Y ESTADISTICA HACENDAL.

PROVINCIA DE SANTA FE

SERVICIO DE COMEDORES ESCOLARES EN EL TERRITORIO PROVINCIAL.

Evolución Relativa de la Cantidad de Establecimientos y Raciones

1993 = 100

DEPARTAMENTO	2001		2002		2003		2004		2005		2006		2007		2008	
	CANTIDAD DE ESTABLEC.	RACIONES DIARIAS	CANTIDAD DE ESTABLEC.	RACIONES DIARIAS	CANTIDAD DE ESTABLEC.	RACIONES DIARIAS	CANTIDAD DE ESTABLEC.	RACIONES DIARIAS	CANTIDAD DE ESTABLEC.	RACIONES DIARIAS	CANTIDAD DE ESTABLEC.	RACIONES DIARIAS	CANTIDAD DE ESTABLEC.	RACIONES DIARIAS	CANTIDAD DE ESTABLEC.	RACIONES DIARIAS
BELGRANO	140,00	173,09	140,00	189,16	140,00	170,68	140,00	158,43	140,00	153,21	140,00	137,95	140,00	140,16	140,00	127,31
CASEROS	80,00	169,72	80,00	159,97	90,00	168,14	90,00	172,49	85,00	161,39	85,00	158,02	80,00	158,10	80,00	128,94
CASTELLANOS	96,67	109,21	93,33	115,23	103,33	124,50	126,67	127,97	103,33	123,95	103,33	124,33	106,67	127,77	106,67	123,18
CONSTITUCION	113,33	124,15	113,33	132,38	113,33	136,23	113,33	140,37	113,33	136,64	113,33	136,81	113,33	141,66	113,33	144,92
GARAY	107,69	133,24	103,85	136,45	103,85	139,38	103,85	150,17	103,85	148,74	103,85	150,11	103,85	150,14	103,85	146,55
GRAL. LOPEZ	115,22	127,25	117,39	139,75	121,74	139,75	121,74	142,93	119,57	133,90	113,04	132,90	115,22	129,43	115,22	124,01
GRAL. OBLIGADO	108,59	132,25	106,13	133,15	109,20	137,08	110,43	140,81	108,59	137,50	108,59	135,62	108,59	135,47	108,59	133,65
IRIONDO	111,11	154,22	111,11	160,56	111,11	167,04	133,33	173,76	133,33	171,64	133,33	161,31	133,33	165,31	133,33	154,22
LA CAPITAL	106,54	127,77	107,48	129,45	106,54	140,27	117,76	143,16	119,63	144,06	119,63	143,24	119,63	145,51	119,63	143,72
LAS COLONIAS	120,83	130,35	116,67	131,88	145,83	136,92	145,83	140,27	141,67	133,53	141,67	128,13	141,67	125,76	141,67	125,27
NUEVE DE JULIO	104,62	135,56	90,77	145,51	109,23	140,04	107,69	149,55	110,77	148,50	112,31	154,46	109,23	155,00	109,23	149,68
ROSARIO	67,80	134,99	68,78	137,47	69,27	143,63	74,15	147,33	73,17	141,23	74,15	138,94	74,63	136,82	74,63	132,69
SAN CRISTOBAL	106,90	157,56	96,55	162,63	106,90	161,01	115,52	169,88	117,24	169,09	113,79	165,84	113,79	168,22	113,79	171,90
SAN JAVIER	100,00	134,51	100,00	135,95	107,69	137,34	100,00	145,28	100,00	147,50	102,56	150,05	102,56	146,55	102,56	140,86
SAN JERONIMO	114,29	134,13	114,29	141,79	117,86	153,38	117,86	161,38	117,86	161,59	117,86	158,57	117,86	159,22	117,86	156,70
SAN JUSTO	117,24	129,70	113,79	130,97	117,24	135,11	117,24	141,52	117,24	136,75	117,24	132,38	117,24	133,00	117,24	132,09
SAN LORENZO	104,35	129,98	100,00	134,81	104,35	138,67	113,04	145,21	113,04	138,91	108,70	132,33	108,70	125,14	108,70	112,72
SAN MARTIN	105,88	132,83	100,00	137,03	105,88	146,03	100,00	146,70	100,00	145,65	100,00	143,33	100,00	146,40	100,00	145,43
VERA	103,16	128,22	98,95	130,01	106,32	134,58	107,37	138,37	104,21	138,69	102,11	141,58	102,11	141,98	102,11	138,35
<b>TOTAL PROVINCIA</b>	<b>99,11</b>	<b>132,94</b>	<b>96,64</b>	<b>135,90</b>	<b>101,68</b>	<b>141,39</b>	<b>105,43</b>	<b>145,79</b>	<b>104,15</b>	<b>142,56</b>	<b>103,75</b>	<b>141,07</b>	<b>103,75</b>	<b>140,71</b>	<b>103,75</b>	<b>137,24</b>

FUENTE: Datos suministrados por la Dirección General de Infraestructura y Asistencia Escolar, dependiente del Ministerio de Educación.

NOTA: Elaboración propia en base a la citada fuente.

DIRECCION GENERAL DE PROGRAMACION Y ESTADISTICA HACENDAL.

PROVINCIA DE SANTA FE

SERVICIO DE COMEDORES ESCOLARES EN EL TERRITORIO PROVINCIAL.

Evolución Relativa de la Cantidad de Establecimientos y Raciones

1993 = 100

DEPARTAMENTO	2009		2010		2011		2012		2013		2014	
	CANTIDAD DE ESTABLEC.	RACIONES DIARIAS	CANTIDAD DE ESTABLEC.	RACIONES DIARIAS	CANTIDAD DE ESTABLEC.	RACIONES DIARIAS	CANTIDAD DE ESTABLEC.	RACIONES DIARIAS	CANTIDAD DE ESTABLEC.	RACIONES DIARIAS	CANTIDAD DE ESTABLEC.	RACIONES DIARIAS
BELGRANO	140,00	145,38	140,00	124,30	140,00	119,48	140,00	111,75	140,00	93,64	140,00	96,79
CASEROS	80,00	112,29	75,00	104,65	80,00	100,82	75,00	90,05	75,00	82,61	75,00	82,83
CASTELLANOS	106,67	121,11	103,33	124,33	90,00	115,95	103,33	124,92	106,67	117,49	100,00	112,25
CONSTITUCION	113,33	145,62	113,33	155,60	120,00	152,57	113,33	156,71	113,33	153,97	113,33	158,75
GARAY	103,85	150,55	100,00	150,36	96,15	145,90	100,00	146,63	103,85	139,03	103,85	142,56
GRAL. LOPEZ	115,22	120,94	113,04	116,38	113,04	111,98	113,04	117,64	113,04	112,07	110,87	115,61
GRAL. OBLIGADO	108,59	133,41	109,20	133,89	112,27	130,75	109,82	131,90	107,36	124,12	106,13	115,58
IRIONDO	133,33	142,91	116,67	132,05	122,22	118,33	127,78	129,95	127,78	131,90	122,22	118,25
LA CAPITAL	119,63	147,95	116,82	148,68	117,76	140,32	115,89	138,83	114,95	134,72	112,15	136,19
LAS COLONIAS	141,67	134,34	141,67	130,79	137,50	120,07	133,33	119,95	133,33	117,33	133,33	119,11
NUEVE DE JULIO	109,23	146,10	106,15	145,90	106,15	134,38	106,15	139,81	104,62	134,28	101,54	126,56
ROSARIO	74,63	135,01	74,15	138,76	73,66	131,00	73,17	136,41	73,17	137,19	73,17	128,88
SAN CRISTOBAL	113,79	174,97	112,07	164,93	106,90	159,94	110,34	161,69	110,34	165,94	110,34	155,20
SAN JAVIER	102,56	139,47	102,56	133,73	105,13	125,00	102,56	129,71	102,56	121,46	102,56	117,80
SAN JERONIMO	117,86	151,80	117,86	145,10	117,86	141,04	117,86	148,37	117,86	138,23	117,86	131,03
SAN JUSTO	117,24	130,03	113,79	131,67	113,79	122,95	113,79	124,96	113,79	121,37	113,79	120,21
SAN LORENZO	108,70	110,64	104,35	103,35	100,00	85,12	104,35	98,59	104,35	97,00	104,35	95,87
SAN MARTIN	100,00	147,30	105,88	145,05	105,88	132,08	111,76	147,73	111,76	144,15	111,76	148,20
VERA	102,11	138,16	98,95	137,21	102,11	130,53	103,16	131,09	103,16	126,73	103,16	124,45
<b>TOTAL PROVINCIA</b>	<b>103,75</b>	<b>138,31</b>	<b>102,07</b>	<b>138,46</b>	<b>102,27</b>	<b>131,16</b>	<b>102,27</b>	<b>134,33</b>	<b>101,88</b>	<b>131,07</b>	<b>100,79</b>	<b>126,56</b>

FUENTE: Datos suministrados por la Dirección General de Infraestructura y Asistencia Escolar, dependiente del Ministerio de Educación.

NOTA: Elaboración propia en base a la citada fuente.

**PROVINCIA DE SANTA FE**  
**SERVICIO DE COMEDORES ESCOLARES**  
**EVOLUCION RELATIVA DE LA CANTIDAD DE ESTABLECIMIENTOS Y RACIONES DIARIAS**  
**PERIODO 1993-2014**

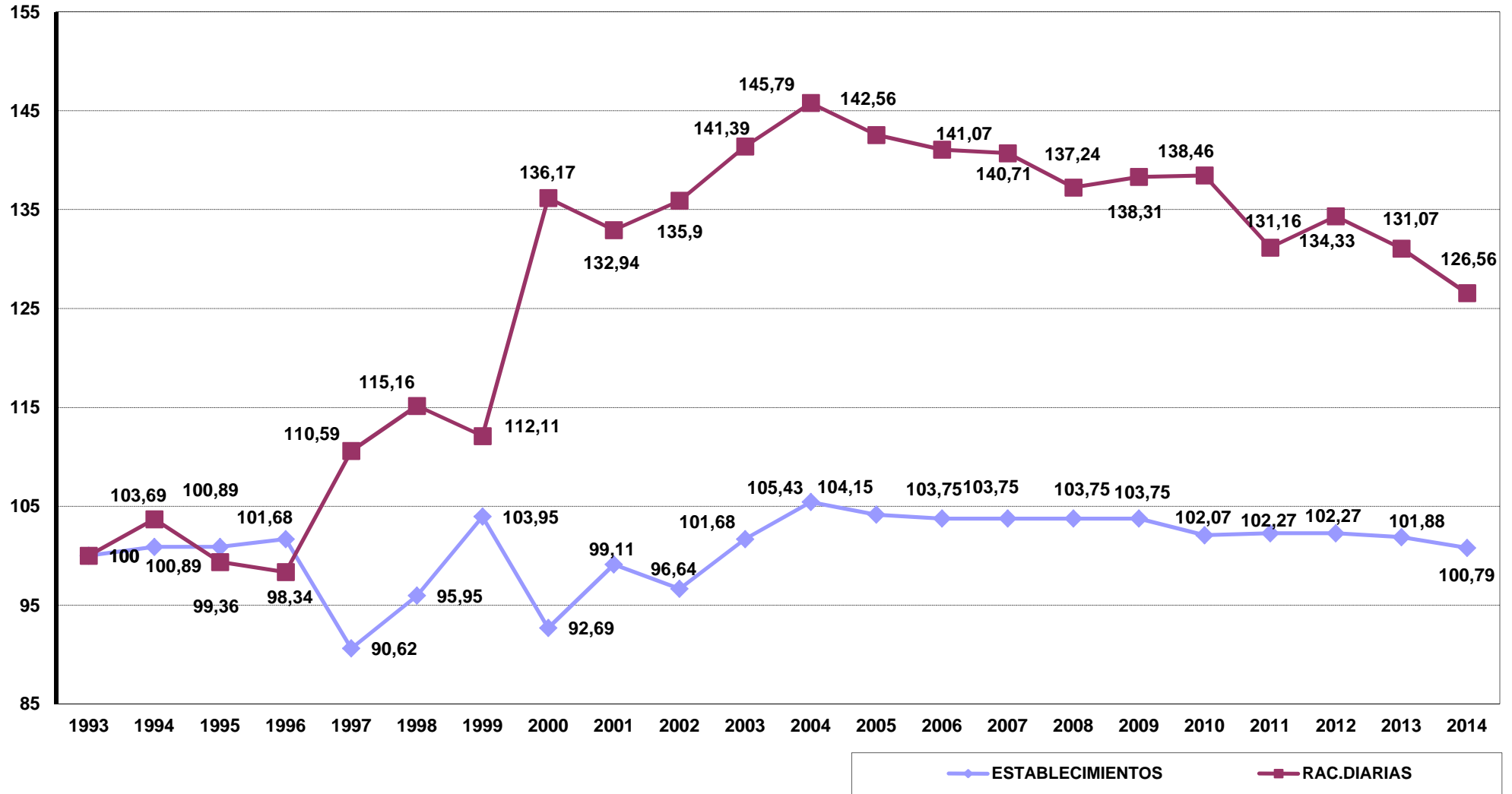

PROVINCIA DE SANTA FE  
 INSTITUTO BECARIO DE LA PROVINCIA DE SANTA FE  
 BECAS OTORGADAS

Período 1984 - 2014

AÑO	CANTIDAD DE BENEFICIOS	MONTO OTORGADO VALORES HISTORICOS (1)	MONTO OTORGADO VALORES ACTUALIZADOS (2)
1984	2.628	7.372.900	1.399.186
1985	2.101	51.120	1.261.757
1986	1.634	344.800	4.817.181
1987	2.187	742.840	4.567.556
1988	1.448	1.433.160	1.845.493
1989	533	5.330.000	202.283
1990			
1991	624	4.293.900.000	3.308.408
1992	1.420	382.850	2.560.857
1993	2.491	712.426	4.494.212
1994	2.684	799.900	4.927.043
1995	1.146	339.000	1.978.339
1996	2.115	634.500	3.634.737
1997	4.980	1.494.000	8.531.140
1998	2.115	634.500	3.665.425
1999	4.686	1.405.800	8.328.350
2000	4.934	1.480.200	8.638.906
2001	4.832	1.449.600	8.603.771
2002	4.673	1.401.900	5.568.276
2003	4.893	1.467.900	5.025.535
2004	6.151	1.845.300	5.969.816
2005	14.059	4.217.700	12.498.995
2006	12.181	3.471.650	9.297.321
2007	11.363	6.817.800	16.685.707
2008	8.598	5.158.800	11.400.142
2009	7.231	4.338.600	8.995.998
2010	13.831	8.298.600	15.322.385
2011	20.696	12.417.600	20.634.979
2012	18.179	14.543.200	21.713.024
2013	35.902	33.630.400	44.858.384
2014	46.602	44.384.300	59.202.625

FUENTE: Elaboración propia en base a datos suministrados por la Dirección Gral. de Infraestructura y Asistencia Escolar, del Ministerio de Educación.

NOTAS: (1) Montos expresados en moneda de curso legal al momento de otorgarse los beneficios

1984= Pesos Argentinos  
 1985/1991= Australes  
 1992/2014= Pesos

(2) Montos actualizados a diciembre de 2014, mediante la utilización del Índice de Precios Mixtos.

(3) En el Año 1990 no se detallan los datos por falta de información

**DIRECCION GENERAL DE PROGRAMACION Y ESTADISTICA HACENDAL.**

PROVINCIA DE SANTA FE  
INSTITUTO BECARIO  
CANTIDAD DE BENEFICIOS

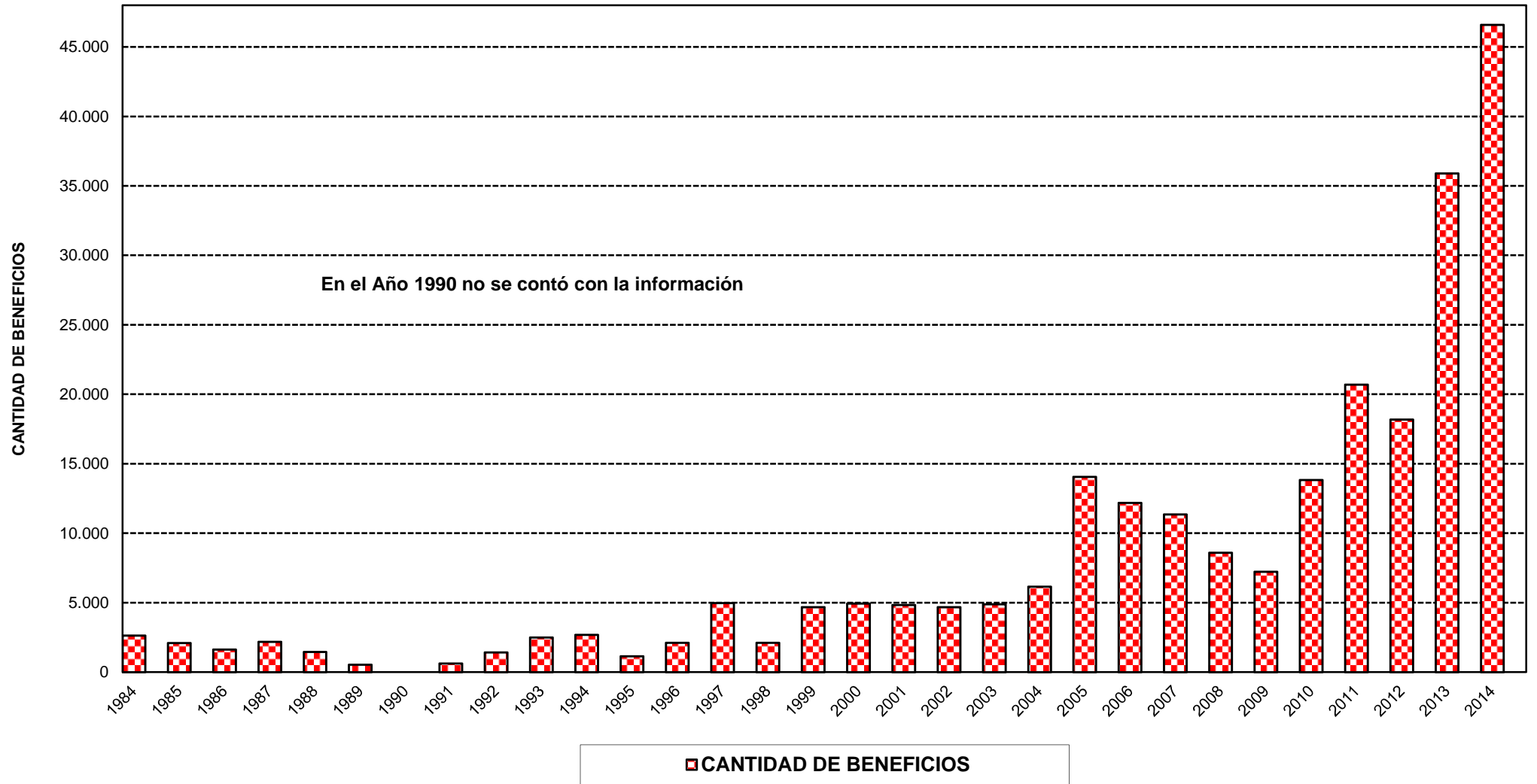



PROVINCIA DE SANTA FE  
INSTITUTO BECARIO  
MONTO OTORGADO EN VALORES ACTUALIZADOS

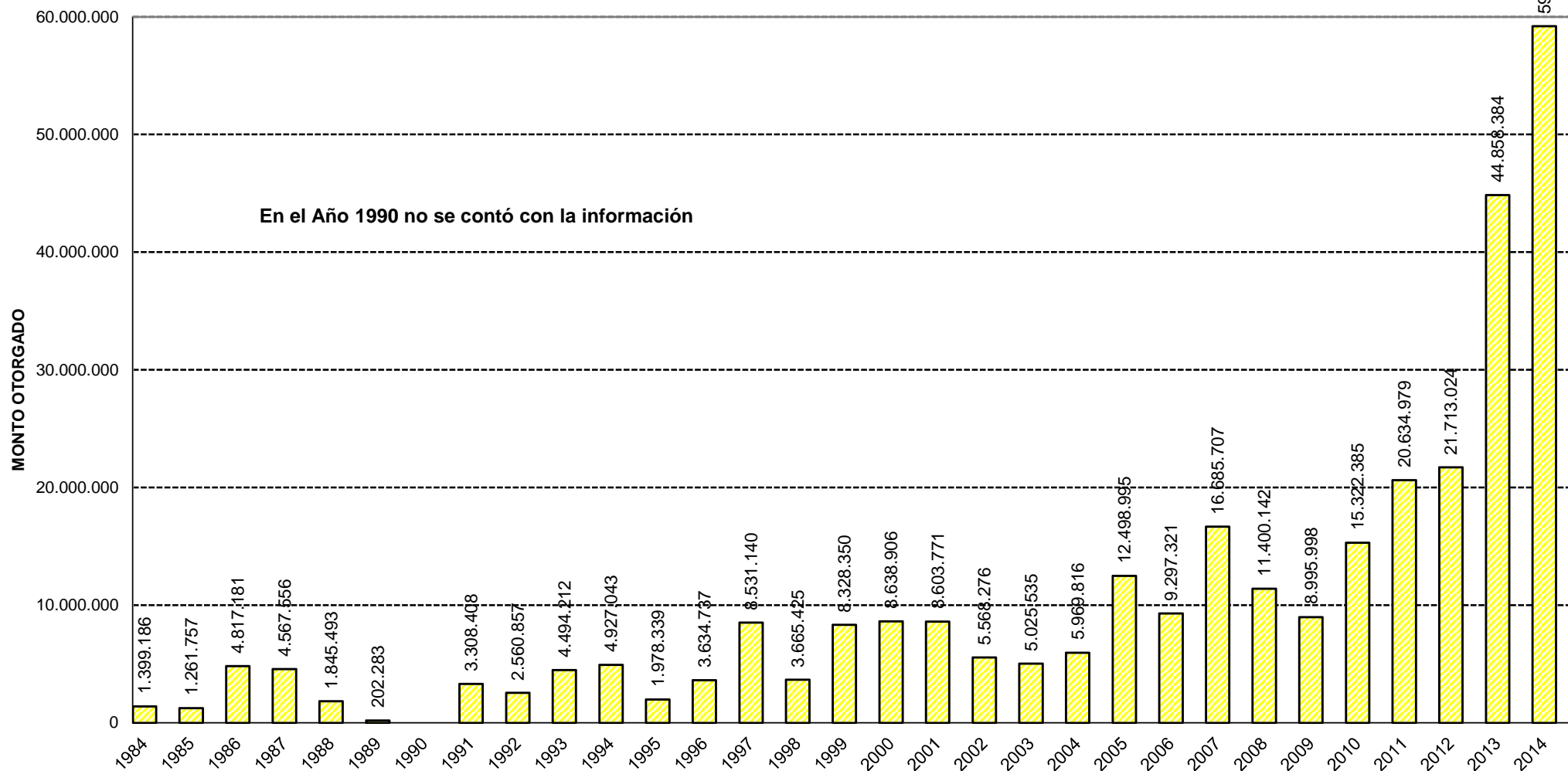

**PROVINCIA DE SANTA FE**  
**INSTITUTO BECARIO DE LA PROVINCIA DE SANTA FE**  
**EVOLUCION DE LA CANTIDAD Y MONTO DE LAS BECAS OTORGADAS**

Período 1984=100

<b>AÑO</b>	<b>CANTIDAD DE BENEFICIOS</b>	<b>MONTO OTORGADO</b> <b>(1)</b>
1984	100,00	100,00
1985	79,95	90,18
1986	62,18	344,28
1987	83,22	326,44
1988	55,10	131,90
1989	20,28	14,46
1990		
1991	23,74	236,45
1992	54,03	183,02
1993	94,79	321,20
1994	102,13	352,14
1995	43,61	141,39
1996	80,48	259,78
1997	189,50	609,72
1998	80,48	261,97
1999	178,31	595,23
2000	187,75	617,42
2001	183,87	614,91
2002	177,82	397,97
2003	186,19	359,18
2004	234,06	426,66
2005	534,97	893,30
2006	463,51	664,48
2007	432,38	1.192,53
2008	327,17	814,77
2009	275,15	642,95
2010	526,29	1.095,09
2011	787,52	1.474,78
2012	691,74	1.551,83
2013	1.366,13	3.206,03
2014	1.773,29	4.231,22

FUENTE:

Elaboración propia en base a datos suministrados por la Dirección General de Infraestructura y Asistencia Escolar.

NOTA:

(1) Evolución realizada a partir de los montos actualizados a diciembre de 2014

**DIRECCION GENERAL DE PROGRAMACION Y ESTADISTICA HACENDAL.**

PROVINCIA DE SANTA FE  
INSTITUTO BECARIO  
EVOLUCION DE LA CANTIDAD DE BENEFICIOS OTORGADOS EN EL PERIODO 1984 - 2014

